Ce document est une compilation. Il reprend avec quelques remarques des extraits de Silvano Trotta, d'Alexandra Henrion-Caude, de Louis Fouché et d'un très grand nombre de rédacteurs. Si ajoute le plus souvent des commentaires de la part du webmaster du site *Philosophie et Spiritualité,* Serge Carfantan. Excusez quelques répétitions, c'est du copier-coller au jour le jour. Je me contente de replacer des extraits pertinents dans la catégorie qui convient.

Ce fichier est en construction, il bénéficie d'ajouts réguliers. Assurez-vous de toujours télécharger la dernière version.

Dans *L'Étrange Affaire Corona*[1], j'avais commencé ce travail de compilation en préparant une synthèse de très nombreux articles. Le document présent est en quelque sorte la suite, il constitue un tome II en prolongement du même travail. Il devient si conséquent qu'il pourrait s'agir d'un livre. Comme dans *L'Étrange affaire Corona,* vous trouverez en notes de bas de page toutes les sources.

Mais ce n'est pas tout. Comme cela ne suffisait pas, en parallèle de ce travail, toujours sur le site *Philosophie et Spiritualité*, dans le dossier corona, nous avons préparé d'autres PDF plus spécifiques :

-*Vaccination femmes* PDF rassemble des témoignages sur les effets secondaires chez les femmes (problèmes de cycle, fertilité, grossesse etc.). Beaucoup proviennent de *Telegram*. Si ajoute des articles tirés d'études empruntés pour une bonne part à l'association *Bon sens*. Puisse cette modeste contribution être utile à *Où est mon cycle ?*

-*Vaccination enfants* PDF rassemble des témoignages sur les effets secondaires chez les enfants, couplés à un grand nombre d'articles. En espérant que ce travail pourra servir à des parents qui souhaitent s'informer.

-*Vaccinations sportifs* PDF rassemble des témoignages sur les effets secondaires chez les sportifs, qu'ils soient professionnels ou amateurs. Le document PDF commence par une série d'études sur le sujet. Il continue avec des témoignages entrecoupés de coupures de presse. L'ensemble constitue un dossier qui peut être imprimé, relié et distribué aux responsables d'associations sportives.

-*Vaccination observations* PDF enfin classe des témoignages dans une série de rubriques. C'est avec *Planifications obscures* le fichier le plus conséquent. Une somme de travail assez énorme. À diffuser largement comme les fichiers précédents. Assurément, la lecture par une personne ouverte donnera beaucoup à réfléchir.

Vous pouvez remercier l'auteur de ce travail par un don sur Paypal à l'adresse suivante :

Philosophie.spiritualite@gmail.com

* *
*

[1] Serge Carfantan *L'Étrange Affaire Corona,* Connaissance et Savoir, 2022.

Table des matières

1. Travail de laboratoire et covid 19 4
2. La marche forcée vers la vaccination de toute l'humanité 9
3. Ce que vous devez savoir au sujet des documents de Pfizer. 19
4. L'obligation vaccinale en question 21
5. L'affaire des routiers canadiens 24
6. Excès de zèle dans les restrictions 25
7. Les morticoles de service 27
8. Le syndrome de Stockholm est largement induit 30
9. Les injections répétées seront mortelles 32
10. Gestion plus que calamiteuse des Ehpad 35
11. Un vrai complot autour de l'ivermectine 36
12. La plus grande entreprise de propagande de l'histoire 38
13. Propagande pour dédouaner les vaccins 45
14. Vaccin et infertilité 50
15. Réalité et manipulation des chiffres 57
16. L'anti-science pour nourrir l'idéologie covid 59
17. Boosters et mortalité dans le monde 64
18. De quelques observations des embaumeurs des pompes funèbres 67
19. Les ruses des politiques pour éviter la responsabilité 69
20. La réception des effets secondaires balayée par le psychologisme et le dogmatisme 71
21. Le déni sur l'imputation du vaccin est largement encouragé par la doxa 73
22. L'indemnisation des effets secondaires vaccinaux 79
23. Le poids de la preuve diabolique 82
24. Pratique de la censure 84
25. La chasse aux complotistes 98
26. Discutons un peu du fact checking 103
27. Une levée du pass vaccinal juste pour les élections 109
28. Le pass vaccinal, un outil de surveillance qui en invite d'autres 110
29. Le piège de l'identité numérique et la surveillance généralisée 114
30. Corruption sans complexe fondée sur la duplicité 116
31. Préparent-ils une nouvelle alerte sanitaire ? #1Une forme proche du sida. 119
32. Préparent-ils une nouvelle alerte sanitaire ? #2 Le virus de Marburg 122
33. Faut-il pour corruption dissoudre l'ordre des médecins ? 123
34. Préparent-ils une nouvelle alerte sanitaire ? #3 Monkeypox, la variole du singe 126
35. Le traité de l'OMS 131
36. L'OMS est une institution corrompue 133
37. Simulation de CyberPandémie 136
38. Le rôle de McKinsey devra être mis en lumière 138
39. Le Great reset comme ligne directrice 142
40. Pédopornographie des élites 146
41. Le dossier cocaïne des élites 162
42. Tentative génocidaire et dépopulation 164
43. Le transhumanisme comme objectif implicite 169
44. L'internet des corps 179
45. Droits et devoirs, vers le crédit social 181
46. Mise en place du gouvernement mondial 183
47. La monnaie numérique pour 2023 187
48. Un effondrement financier est en cours. 195
49. Pourquoi le revenu universel ? 198
50. Tu ne posséderas rien et tu seras heureux 200
51. Pénurie alimentaire organisée 204
52. Chine les restrictions les plus démentielles, la paranoïa du pouvoir 209
53. Coupures énergétiques 214
54. Le dossier de la 5G 220

55. COUPURES DU RÉSEAU MOBILE ET INTERNET À VENIR ? 225
56. EN FRANCE, LE DOSSIER DES RETRAITES 226
57. SUR LES ARMES BIOLOGIQUES 228

* *
*

1. Travail de laboratoire et covid 19

L'ancien vice-président *d'EcoHealth Alliance* déclare qu'un groupe financé par Fauci a "développé" le COVID-19

Andrew Huff, ancien fantassin de l'armée, chercheur au DHS, a déclaré que le bailleur de fonds du laboratoire de Wuhan a présenté "le processus de développement" du SRAS-CoV-2 pour le NIAID de Fauci avant qu'il ne reçoive un financement. Il affirme que *EcoHealth Alliance*, l'un des principaux bailleurs de fonds de l'Institut de virologie de Wuhan a "développé" le SRAS-CoV-2 grâce à des recherches sur le gain de fonction qui rendent les virus plus dangereux. Il en a témoigné ! Pas trop tôt, cela fait deux ans que les soi-disant « complotistes » le disent.

Former EcoHealth Alliance VP says Fauci-funded group 'developed' COVID-19

Former Army infantryman, DHS research fellow Andrew Huff says Wuhan lab funder laid out "the process of developing" SARS-CoV-2[2].

D'une manière générale, les personnes soulevant des doutes non traditionnels sur tout aspect de la question COVID-19 ont été soumises à la diffamation par des voix « faisant autorité ». Une telle dynamique était très présente en ce qui concerne les spéculations sur les origines de COVID-19. Et pourtant, aujourd'hui, la soi-disant "théorie des fuites de laboratoire" est passée d'une "sphère de déviance" à une "sphère de controverse légitime", et depuis, bien d'autres... Ce qui était la théorie du complot d'hier est un fait d'aujourd'hui. Donc, si tout cela ne concerne pas un virus, que pourrait-il bien se passer ?[3]

Avant de crier au complot, examinons les faits. Moderna a intenté des poursuites en contrefaçon de brevet aux États-Unis et en Allemagne accusant Pfizer et son partenaire BioNTech d'avoir piétiné des brevets que Moderna dit avoir déposés entre 2010 et 2016. On rappelle que Moderna n'avait jamais rien commercialisé avant son vaccin anti-covid. L'existence de ces brevets est un fait, pas un complot.... Tous les documents sont ici[4].

Cet accord stipule que les fournisseurs Moderna aux côtés du « *Institut national des allergies et des maladies infectieuses* » (NIAID) ont convenu de transférer des « candidats vaccins contre le coronavirus à ARNm » développés et détenus conjointement par le NIAID et Moderna aux destinataires « Université de Caroline du Nord à Chapel Hill....*le 12 décembre 2019* ! Incroyable non ? Alors que Moderna dit avoir reçu le génome de la souche de Wuhan de la part des Chinois en .... février 2020. Bref, *la vraie raison pour laquelle Moderna poursuit Pfizer est que Moderna a créé le covid-19 et breveté le virus en 2013, ce qui lui permettait de développer un vaccin*

---

[2] https://justthenews.com/government/federal-agencies/former-ecohealth-alliance-vp-says-fauci-funded-group-developed-covid-19

[3] https://t.me/vivrecorrectement/4153

[4] https://s3.documentcloud.org/documents/6935295/NIH-Moderna-Confidential-Agreements.pdf

covid avant même que le monde sache que le covid-19 existait[5]. Moderna intente un procès à Pfizer pour avoir copié son brevet.

D'autre part, Pfizer dès décembre 2020obsavait que les anticorps baissaient, donc ils ont discrètement *cessé de les mesurer*, comme cela est indiqué par la HAS en décembre 2020[6]. Donc, on ne mesure pas ce qu'on ne veut pas voir, mais en douce on prépare un BOOST et on le vend 6 mois après. Question marketing, c'est très malin !

« Une équipe de 14 scientifiques d'un laboratoire de l'Université de Boston a développé une nouvelle souche de COVID-19 qui a tué 80% des souris infectées par le virus dans un laboratoire, déclenchant une tempête de critiques de la part d'experts qui ont déclaré que la recherche était "semblable à de la démence[7]". » Voilà une confirmation remarquable des origines du covid, car nous voyons clairement que ce genre de recherche pouvait très bien être menée à Wuhan.

« Une équipe de 14 scientifiques des *Laboratoires nationaux des maladies infectieuses émergentes* (NEIDL) de l'Université de Boston a développé une nouvelle souche de COVID-19 qui a tué 80 % des souris infectées par le virus en laboratoire, selon une étude préimprimée publiée le 14 octobre.

Suite à l'annonce, de nombreux reportages sur les résultats de l'étude se sont concentrés sur le taux de mortalité observé chez les souris de laboratoire utilisées dans l'étude.

Cependant, derrière les gros titres, certains scientifiques et autres ont soulevé des inquiétudes quant à la nature de la recherche et au fait qu'elle était en partie financée par *l'Institut national des allergies et des maladies infectieuses* (NIAID), dirigé par le Dr Anthony Fauci.

La recherche a été menée en utilisant ce que certains scientifiques ont appelé la recherche de « gain de fonction », soulevant des inquiétudes quant au fait que ce type de recherche – qui, selon certains, a conduit à la création et à la fuite de la souche originale de Wuhan de COVID-19 – est toujours en cours, malgré les inquiétudes que cela pourrait conduire à plus d'évasions de laboratoire et plus de pandémies.

Le gain de fonction fait référence à la « manipulation d'agents pathogènes pour les rendre plus dangereux », dans l'espoir de « devancer une future épidémie ».

Commentant l'annonce des chercheurs, Robert F. Kennedy, Jr.,

---

[5] https://expose-news.com/2022/10/14/moderna-is-suing-pfizer-because-they-created-covid-virus/

[6] https://t.me/trottasilvano/27240

[7] https://childrenshealthdefense.org/defender/new-covid-strain-risky-gain-of-function-research/?utm_source=salsa&eType=EmailBlastContent&eId=5a1e2101-4387-4447-b5cd-64121d6346a1

président du conseil d'administration et conseiller juridique en chef de *Children's Health Defence*, a fait remarquer le danger potentiel d'une telle recherche - et son financement fédéral :

Quoi de plus fou qu'Anthony Fauci finançant davantage ses expériences de GOF [gain de fonction] pour augmenter la létalité des coronavirus au milieu d'une pandémie causée par un coronavirus qui a tué des millions de personnes ? »

En tout état de cause, en publiant ce genre de recherche, ils apportent des preuves aux théories dites « complotistes » que la doxa est censée considérer comme des « fake news ». On imagine l'embarras des *fact checkers* après cela (pitié… arrêtez donc de donner du grain à moudre au moulin complotiste !).

Trois chercheurs de *l'Université de Würzburg* et de *l'Université Duke*, aux États-Unis, affirment que leur étude peut prouver que l'hypothèse d'origine humaine est presque 100% correcte. Dans un article non encore évalué par des pairs, publié sous forme de prétirage intitulé "L'empreinte endonucléase indique une origine synthétique du SRAS-CoV-2", les chercheurs ont examiné le génome du SRAS-CoV-2 et d'autres virus apparentés. Après avoir analysé la fréquence et la distribution, ils considèrent qu'il est très probable que le SRAS-CoV-2 puisse provenir d'un laboratoire[8].

Cette étude[9] récente de l'Université de Tel Aviv rejette totalement les affirmations selon lesquelles l'origine de l'épidémie de COVID-19 réside dans les chauves-souris. Selon l'étude, une méta-analyse de la littérature sur plus de 100 virus pour lesquels les chauves-souris sont considérées comme des réservoirs potentiels, comme Ebola, le SRAS et la COVID, prouve que les chauves-souris ont un système immunitaire très efficace qui leur permet de lutter relativement facilement contre des virus considérés comme mortels pour d'autres mammifères.

Les complotistes n'étaient donc pas si fantasques que ça !! Pour mémoire, L'histoire du Covid. Valère Lounnas, Ph.D. et le docteur Gérard Guillaume retracent et analysent l'histoire du COVID pour @france_soir. Voici leurs articles d'août 2020 à avril 2021[10]. Le laboratoire P4 de Wuhan, les différents coronavirus, les virus militaire de Zhoushan… Rien ne leur échappe ! Informez-vous et comprenez cette pandémie grâce à ces articles sourcés.

Au cours de la recherche la plus importante sur l'origine artificielle du SARS-2, une nouvelle publication importante trouve les empreintes indubitables d'un bricolage dans le génome et l'origine synthétique.

2 points importants :

Le premier est le fait que le génome du SARS-2 a été modifié par rapport aux plus proches parents du SARS-2. Il semble que quelqu'un les ait supprimés ici pour créer cette séquence propre et non divisée. Interprétation possible d'une preuve circonstancielle que le SRAS-2 est le produit de l'homme.

L'autre point est la décision probablement délibérée de laisser les sites de restriction en place. Cela suggère que le SARS-2 faisait l'objet d'expériences de gain de fonction en cours au moment où il s'est échappé. Dernière question : Ne serais ce pas déjà programmé et voulu ?[11]

---

[8] https://tkp.at/2022/10/25/laborursprung-von-sars-cov-2-bewiesen/

[9] https://www.cell.com/iscience/fulltext/S2589-0042(22)01054-9?_returnURL=https%3A%2F%2Flinkinghub.elsevier.com%2Fretrieve%2Fpii%2FS2589004222010549%3Fshowall%3Dtrue

[10] https://www.francesoir.fr/dossiers/lhistoire-du-covid-valere-lounnas-et-gerard-guillaume

[11] https://lesdeqodeurs.fr/nouvelles-preuves-de-lorigine-en-laboratoire-du-sras-cov-2/

25 novembre 2022. Des documents officiels prouvent qu'Anthony Fauci et Bill Gates sont responsables du développement du virus COVID dans un Biolab. La DARPA US le reconnaît même[12] !

Le gouvernement américain a financé *l'ECO Health Alliance* de Peter Daszak à hauteur de 61 491 183 $ pour fabriquer de nouveaux coronavirus infectieux pour l'homme. Il finance également directement ou indirectement l'Institut de virologie de Wuhan à hauteur de 7,4 millions de dollars pour fabriquer de nouveaux coronavirus infectieux pour l'homme. Pendant ce temps, l'Institut national des allergies et des maladies infectieuses a financé Ralph Baric à hauteur de 46 958 414 $ pour fabriquer de nouveaux coronavirus infectieux pour l'homme. Cela totalise plus de 114 millions de dollars sur la période de 2000 à 2020 pour fabriquer de nouveaux coronavirus infectieux pour l'homme. Il ne fait aucun doute que le SRAS-CoV 2 (causant le Covid-19) est d'origine humaine. Fauci a délibérément conspiré pour supprimer la théorie des fuites de laboratoire covid comme le révèle des e-mails[13].

Le *Daily Mail* a déclaré - L'aspect le plus alarmant du plan de recherche révélé dans les documents est un plan de recherche dans les bases de données génétiques virales de nouveaux types de «sites de clivage de la furine» qui aident un virus à attaquer un hôte. Selon la proposition, des versions «à haut risque» de ces sites, une

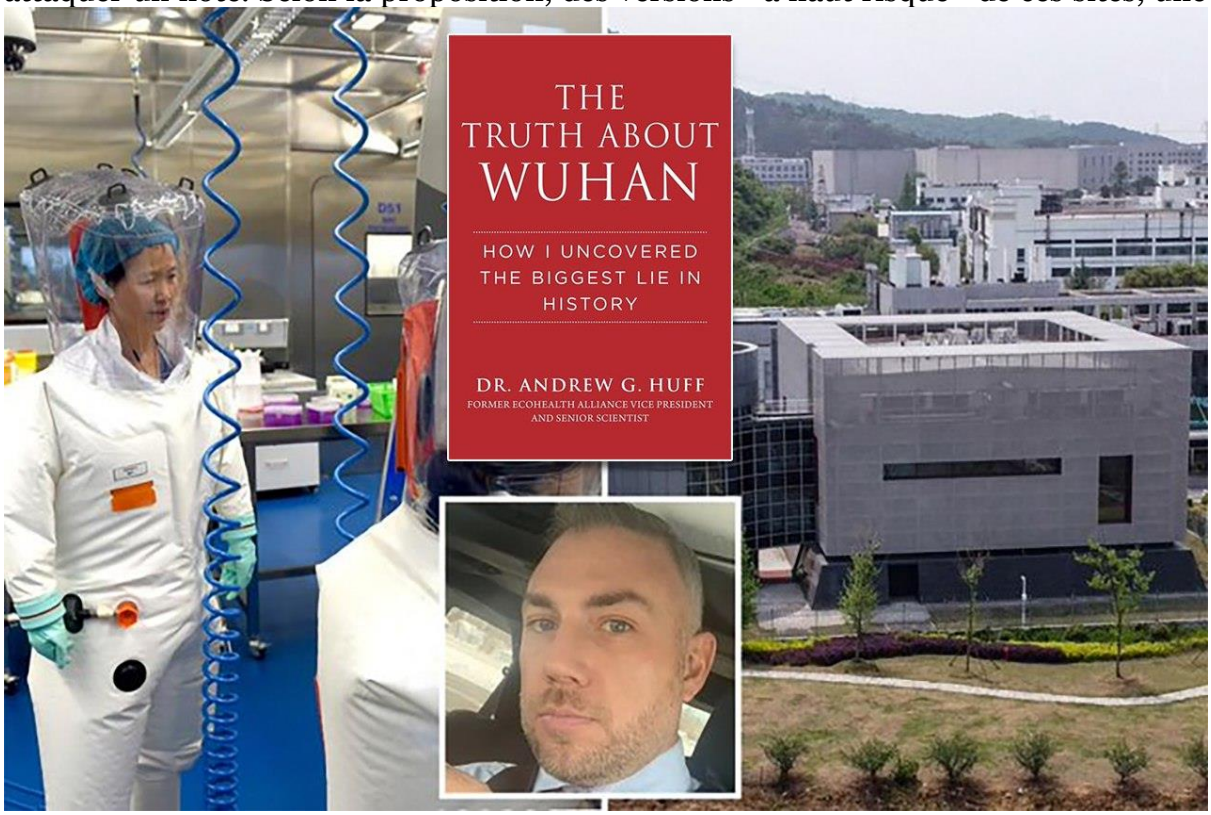

fois identifiées, seraient ensuite greffées sur des coronavirus de chauve-souris de type SRAS par génie génétique. *Cette révélation est alarmante car le SRAS-CoV-2, le virus qui cause le COVID-19, possède un tel site de clivage de la furine*[14], ce qui augmente

[12] https://expose-news.com/2022/11/25/fauci-gates-created-covid-biolab/
[13] https://childrenshealthdefense.org/defender/anthony-fauci-covid-lab-leak-theory-et/
[14] Voir ce qu'a dit très tôt à ce sujet Alexandra Henrion-Caude en France.

sa puissance et sa mortalité, mais une caractéristique similaire n'a jamais été observée dans d'autres coronavirus de type SRAS dans la nature.

Selon le *New York post*[15] Un scientifique qui travaillait dans un laboratoire de recherche controversé en Chine a affirmé que le covid était un virus artificiel qui s'était échappé de l'installation, selon un rapport. Andrew Huff, qui travaillait pour une organisation à but non lucratif basée à New York qui étudiait les virus, a déclaré que le covid avait fui de l'Institut de virologie de Wuhan en Chine il y a plus de deux ans et a accusé les autorités du "plus grand échec du renseignement américain depuis le 11 septembre". Huff a expliqué dans son nouveau livre, *La vérité sur Wuhan*, que la pandémie était le résultat du financement par le gouvernement américain des coronavirus en Chine. Les expériences de gain de fonction de la Chine ont été menées avec une sécurité laxiste, ce qui a conduit à une fuite au laboratoire de Wuhan. "Les laboratoires étrangers n'avaient pas mis en place les mesures de contrôle adéquates pour assurer une bonne biosécurité, biosécurité et gestion des risques, ce qui a finalement entraîné la fuite du laboratoire à l'Institut de virologie de Wuhan". Le Dr Andrew Huff, ancien vice-président d'EcoHealth Alliance, a déclaré qu'il avait été suivi pendant plus d'un an alors qu'il commençait à démêler une prétendue "dissimulation" étendue par le gouvernement américain. Le Dr Andrew Huff a affirmé avoir été harcelé par la police et le FBI pendant près de deux ans[16].

Project Veritas dévoile un rapport du major Joseph Murphy, ancien membre de la DARPA sur Ecohealth Alliance, l'organisation utilisée par Anthony Fauci pour financer la recherche sur le gain de fonction de coronavirus à Wuhan[17].

* *
*

[15] https://nypost.com/2022/12/03/scientist-who-worked-at-wuhan-lab-says-covid-man-made-virus/

[16] https://www.thesun.co.uk/news/20625758/wuhan-whistleblower-trailed-fbi-drones/

[17] https://t.me/vivre_sainement_reel/783

2. La marche forcée vers la vaccination

Il devient désormais de plus en plus clair que les vaccins Covid conçus début janvier 2020 perdent très rapidement leur efficacité et que les effets négatifs l'emportent désormais clairement sur eux. La promesse de développer des produits adaptés aux variantes et un NON-SENS.

Lorsqu'ils ont réalisé, en 2021, que le vaccin original ne fonctionnait pas, beaucoup de discussions ont commencé sur la création de "vaccins variants". Pourtant la pression de mutation des vaccinés produit de nouvelles variantes en succession rapide... Il est donc impossible de livrer les vaccins "adaptés" promis. Des tests ont également montré que même lorsque les formulations sont modifiées et adaptées à de nouvelles variantes, les personnes vaccinées continuent de produire les anciens anticorps contre le virus de Wuhan. C'est ce qu'on appelle le péché originel antigénique...

Vaccin à ARN messager : une étude tire la sonnette d'alarme

Le scientifique belge Geert vanden Bossche l'a prédit dans une lettre ouverte à l'OMS en mars 2021. Il avait fait la promotion du développement de variantes à travers les campagnes de vaccination. Son argument était que les virus peuvent échapper aux défenses très étroites visant seulement une petite partie du virus et son pic. Les anticorps de la vaccination sont presque les mêmes chez toutes les personnes, s'il y a une mutation d'échappement, elle s'échappe chez toutes les personnes vaccinées. C'est aussi la raison pour laquelle les premières mutations sont apparues fin 2020 dans des zones où des investigations cliniques sur diverses préparations vaccinales étaient en cours. Plus les gens étaient vaccinés, plus les variants se développaient rapidement.

Donc on parle maintenant de «vaccins variants» ciblant des protéines non spikes qui restent relativement non mutées. Mais elles ne sont pas mutées justement parce qu'elles n'ont pas servi de base de vaccination ! Quel en sera le résultat, si de tels vaccins pour les protéines Sars-Cov-2 sans pointe sont créés ? Les "variantes de vaccins" mettront elles en danger les non vaccinés ??

Ci-contre article[18].

La FDA a modifié l'autorisation d'utilisation d'urgence (EUA) pour le vaccin Pfizer-BioNTech COVID-19, autorisant l'utilisation d'une dose de rappel pour l'administration aux personnes âgées de 5 à 11 ans au moins cinq mois après l'achèvement d'une série primaire avec le vaccin Pfizer-BioNTech COVID-19.

Pour info, la modification de l'autorisation à été faite sur l'analyse d'efficacité d'une étude portant sur seulement 400 enfants, dont seulement 67 participants à l'étude ont reçu une dose de rappel 7 à 9 mois après avoir terminé une série primaire de deux doses... La FDA a déterminé que les avantages d'une 3ème dose "l'emportaient" sur tous les risques potentiels. Pensez-vous que la FDA ignore les 47 973 rapports VAERS de blessures chez les enfants ? Les 113 morts chez les 5-17 ans ? Et les 436 enfants

[18] Ile de la Réunion, *Le quotidien* du 27 mai 2022 page 2, une mise en garde sur les dangers des vaccins Pfizer, Moderna.

handicapés permanents, 1 298 cas de myocardite… Non. Ils savent. Mais ils suivent les guidelines envers et contre tout.

Emmanuel Macron ne s'en est jamais caché, il veut piquer nos jeunes enfants, sans doute à la rentrée prochaine. Les seringues pédiatriques pour les moins de 12 ans sont déjà prêtes. Les doses ont été commandées sur une base de 100% d'adhésion… L'intention de Macron de rendre la vaccination obligatoire pour les enfants est plus que probable, puisque 12 millions de doses pédiatriques ont été commandées le 11 mars 2022 malgré les réticences explicites des parents.

Bill Gates est favorable à un rappel de vaccin tous les six mois pour les plus de 50 et 60 ans. Il l'a dit sur les médias mainstream, sur A2.

Il est fatigué de toutes ces conspirations. Il demande à ses détracteurs de le juger sur ses actions, ET la meilleure façon de le faire est de lire son dernier livre. Gates a-t-il quelque chose de sensé à dire sur la meilleure façon de lutter contre les futures épidémies pathogènes ?

Toby Green, historien britannique qui est professeur d'histoire et de culture précoloniale et lusophone africaine au *King's College* de Londres, qui a obtenu son doctorat en philosophie en études africaines à l'Université de Birmingham, a lu le livre de Bill Gates sur les futures pandémies. Voici sa réfutation !

« *Bill Gates veut construire une dystopie… Son modèle pour l'avenir est construit sur ce qui, selon lui, a fonctionné au cours des deux dernières années, isoler les contacts, fermer les frontières, verrouiller le plus rapidement possible, puis supprimer les restrictions lentement et prudemment… Et donc aussi, investir des sommes énormes dans le renforcement des systèmes de santé publique mondiaux, la production de vaccins dans les pays pauvres et riches, financer une unité mondiale d'intervention d'urgence en cas de pandémie pour surveiller les épidémies potentielles. L'objectif, dit Gates, est de vacciner le monde entier (deux fois si nécessaire) dans les six mois tandis que les mesures de verrouillage limitent la propagation du nouvel agent pathogène*.

Gates essaie de montrer dans ce livre qu'il comprend, tout en démontrant à chaque page qu'il ne comprend tout simplement pas. Alors qu'il élabore ses plans élaborés pour la gouvernance mondiale, Gates écrit qu'il le fait en sachant qu'il n'a pas été élu. Il nous dit qu'il ne voudrait pas l'être de toute façon (après tout, on peut supposer que s'il était élu, il pourrait être responsable). Pour l'avenir, les perspectives sont sombres. Prévenir les pandémies dans Gates-World signifie fermer immédiatement à la "prochaine épidémie majeure". Les futurs verrouillages mondiaux semi-permanents sont intégrés comme la nouvelle norme !

Gates veut être respecté et compris !! Son monde est celui de scientifiques innovants qui dînent ensemble. Ils résolvent les problèmes du monde au bord de la piscine ou près du barbecue. »

Début juin, Macron : *vacciner tout ce qui peut être vacciné*= les enfants hors AMM, et tout ce qui nous entoure… Sans comparaison avec nos enfants, il est bon d'avoir conscience que nos animaux domestiques auront leur tour ! A-t-on idée si ces vaccins pour les chiens vont entrainer un #shedding ? Alexandra Henrion-Caude.

Ironie : Fauci qui a sa quatrième dose tombe malade. Trudeau idem qui fait aussi de la propagande attrape le covid. Le plus drôle, c'est Albert Bourla, PDG de Pfizer, quadruple dosé qui annonce avoir chopé le covid pour la seconde fois. Rochelle Walensky qui a reçu cinq doses attrape à nouveau le covid ! Walensky a reçu son « rappel bivalent » mis à jour le 22 septembre 2022. Elle déclarait en 2021 : « Les

personnes vaccinées ne portent pas le virus et ne tombent pas malade » Je vous l'ai souvent dit, ces gens sont une publicité vivante contre leurs poisons de vaccins.

Raoult : comment se fait-il que ce sont les pays qui ont le plus vacciné qui ont le plus de cas ?

Sur BFM Imad Kansau : « *il faut se vacciner tous les 4 mois et porter un masque à vie !* » Proférer autant de propos contradictoires en si peu de temps relève de l'exploit ! Pour cet infectiologue, le fait de se faire injecter 4 fois en 18 mois est tout à fait normal, il va jusqu'à expliquer que les vaccins anti Covid-19 sont très efficaces mais à durée limitée, c'est nouveau, ça vient de sortir ! Ensuite, étant donné qu'ils sont très efficaces, il faut porter aussi le masque, ce qui est une contradiction lourde. On a d'ailleurs vu les Italiens porter le masque FFP2 sans aucun résultat concret !

Renaud Piarroux : choléra, Bill Gates et la stratégie vaccinale. R. Piarroux, l'un des meilleurs spécialistes des épidémies de choléra. "L'avantage d'une fondation c'est qu'il n'y a pas de comité d'entreprise, c'est encore plus de pouvoir. Bill Gates possède des usines de vaccin. Pour le choléra en 2016...venait tout juste d'être qualifié par l'OMS... Bill Gates c'est le premier partenaire privé dans le GAVY, fond mondial pour la vaccination. Ils ont voulu imposer et lancer une campagne de vaccination avec ce nouveau vaccin. C'était une expérimentation à très large échelle. Ils avaient, pour préparer cette campagne de vaccination, produit des figures bidonnées... Il n'y a plus de choléra en Haïti et Bill Gates met 10 millions pour une campagne de vaccination quelques semaines avant la fin du choléra."

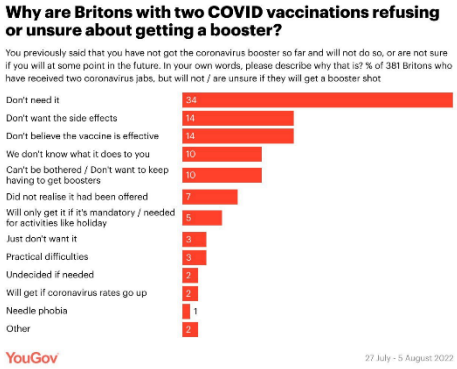

Très intéressant ce que l'on apprend chez nos amis Anglais... 12 % des Britanniques n'ont reçu que deux vaccins COVID à ce jour. Parmi ce groupe, seuls 33 % déclarent avoir l'intention de faire une injection de rappel. Pourquoi les Britanniques n'ayant reçu que deux vaccins COVID refusent-ils ou hésitent-ils à faire un rappel ?

Ils disent qu'ils n'en ont pas besoin : 34%
Ne veulent pas d'effets secondaires : 14%
Ne pensent pas que le vaccin soit efficace : 14%.
S'inquiètent des effets à long terme : 10%
Ne se sentent pas concernés : 10%

Et pourtant... Des injections d'ARNm sont désormais prévues pour plusieurs types de vaccins : les coronavirus, la grippe, le VIH, la leucémie, le VRS, le pneumocoque, l'EBV, le HPV, le CMV, le virus Nipah, le Zika, le métapneumovirus et la parainfluenza humaine, et bien d'autres... Désormais que des sociétés pharmaceutiques comme Pfizer et Moderna ont provoqué une immunodépression généralisée à l'aide de vaccins COVID à ARNm, il y aura bientôt une recrudescence de nouvelles infections et une ruée vers l'or pour de nouveaux vaccins à ARNm. Les sociétés pharmaceutiques se sont déjà positionnées pour tirer profit des infections et des maladies à venir qui vont inévitablement toucher une population excessivement immunodéprimée. Notamment les coronavirus, la grippe, le VIH, la leucémie, le VRS, le pneumocoque, l'EBV, le HPV, le CMV, le virus Nipah, le Zika, le métapneumovirus et la parainfluenza humaine. En fait, 80 essais cliniques de vaccins à ARNm sont actuellement en cours, et la plupart de ces essais cliniques hâtifs convainquent déjà les gens de prendre part à ces expériences. Big Pharma fait déjà la promotion de vaccins

pour des infections autrefois considérées comme rares, comme les virus de la variole (monkeypox) et les entérovirus de la polio.

À mesure que de nouvelles infections se propagent dans des populations fortement vaccinées, les campagnes de vaccination poursuivront leur cycle de fraude et de tromperie.

La protéine de pointe ARNm qui a été libérée lors du scandale du covid-19 était l'entrée principale pour programmer les systèmes immunitaires humains en vue d'un échec (syndrome d'immunodéficience acquise par le vaccin) et pour rendre davantage de personnes dépendantes d'une chaîne sans fin d'injections, d'infections, de mandats et de tyrannie médicale[19]. L'un des nouveaux vaccins à ARNm comprend une séquence actualisée de la protéine spike du coronavirus, qui a gagné en fonctionnalité, ainsi que l'ARN du virus de la grippe. Moderna teste actuellement un vaccin ARNm contre le virus de la grippe et le coronavirus sur 1050 participants, le recrutement ayant lieu dans tous les États-Unis. Bon nombre des essais cliniques à venir pour les nouveaux vaccins à ARNm sont destinés à être menés sur des populations vulnérables et des enfants, avec très peu de surveillance.

La phase préclinique de ces vaccins combinés a déjà été approuvée par la FDA. Big Pharma prévoit de continuer à utiliser ces nanoparticules lipidiques pour contourner la réponse des cellules T du système immunitaire humain, tout en programmant les cellules humaines pour qu'elles produisent des toxines étrangères.

C'est un cauchemar inflammatoire auto-immune, et cela va continuer sans remords si les développeurs et les responsables de l'application ne sont pas tenus responsables des désastres qu'ils ont contribué à créer avec les premiers vaccins covidés.

La FDA ignore tous les signaux de sécurité concernant le lancement bâclé du vaccin COVID à ARNm et approuve des dizaines de nouvelles expériences à ARNm.

Ces nouvelles expériences génétiques sont toujours considérées comme des vaccins et comme des produits biologiques dans les études précliniques. Il s'agit d'une fraude, car il existe des différences majeures entre les produits biologiques traditionnels (vaccins) et ces nouvelles expériences à ARNm.

La FDA ignore, semble-t-il, tous les signaux de sécurité antérieurs enregistrés dans le système de pharmacovigilance du gouvernement. Aucune étude scientifique n'est menée sur la durée du processus de transcription de l'ARNm. De même, il n'existe aucune étude sur la quantité et la persistance de ces protéines étrangères dans le corps des animaux, ni sur la manière dont elles peuvent peser sur les organes distaux, enflammer le cœur ou provoquer un mauvais repliement des protéines. En outre, la toxicité des protéines étrangères elles-mêmes n'est évaluée dans aucun essai préclinique.

Pour ne rien arranger, les fabricants de vaccins sont autorisés à utiliser une fois de plus la pseudouridine, un immunosuppresseur, sans qu'aucun essai préclinique n'ait été effectué sur sa sécurité.

---

[19] Article de Mike Adams https://cogiito.com/a-la-une/des-injections-darnm-sont-desormais-prevues-pour-plusieurs-types-de-vaccins-les-coronavirus-la-grippe-le-vih-la-leucemie-le-vrs-le-pneumocoque-lebv-le-hpv-le-cmv-le-virus-nipah-le-zika/

La pseudouridine est un nucléotide synthétique utilisé dans les vaccins covid-19. Les chercheurs ont découvert qu'il peut rester dans les ganglions lymphatiques pendant au moins soixante jours après l'injection. Le système immunitaire ne dégrade pas ce soi-disant ARNm des vaccins de la même manière que l'ARNm naturel, même si les agences gouvernementales de réglementation ont promis qu'il se dégraderait rapidement.

Pour mettre le premier vaccin covid-19 à la disposition du public, Pfizer et la FDA ont ignoré les risques graves pour la santé observés lors des essais cliniques, notamment des problèmes tels que l'augmentation de la dépendance aux anticorps, l'inflammation cardiaque et l'immunosuppression.

Il est évident que ces problèmes sont à nouveau ignorés alors que le gouvernement avance de nouvelles expériences qui continueront le cycle de la maladie et de la mort dans la population.

Quelques extraits de l'entretien passionnant de Laurent Mucchielli avec Michel De Lorgeril, médecin et chercheur au CNRS :

« *La médecine des vaccins n'est pas une médecine scientifique, il n'y a pas d'enseignement sérieux de vaccinologie dans les facultés de médecine et il y a très peu de laboratoires de recherche indépendants de l'industrie.* »

« *La majorité des vaccins injectés aux bébés aujourd'hui sont sur le marché depuis des décennies et n'ont pas été testés avec des ECRDA certifiant leur efficacité contre les maladies visées. En réalité, nous ignorons la réelle efficacité – et donc l'utilité clinique – de ces vaccins. (...) De plus, la majorité des maladies visées par ces vaccins ont disparu ou ont décliné rapidement avant un plein emploi des vaccins au niveau populationnel.* »

« *Nous avons réussi à éradiquer la variole mais ce n'est pas grâce au vaccin.*»

« *Concernant les 11 vaccins obligatoires pour les nourrissons, je ne vais pas rentrer dans les détails mais mes analyses en profondeur m'ont permis de conclure qu'aucun d'entre eux n'avait fait l'objet d'un ECRDA bien conduit certifiant son efficacité.* »

« *Ils ne veulent pas – les autorités sanitaires et les gouvernants non plus – admettre le péché originel de ces vaccins anti-COVID qui est tout simplement que leur efficacité n'a jamais été démontrée scientifiquement*[20] ».

Bill Gates veut bombarder les villes avec des vaccins. Bill Gates est tellement obsédé par l'imposition de vaccins expérimentaux à la population qu'il envisage maintenant de recouvrir les villes de « trainées », style chemtrails, afin que les vaccins soient inhalés avec ou sans le consentement humain.

La grande majorité des gens dans le monde pensent que, à tort ou à raison, la vaccination anti-covid19 n'est qu'une question de santé.

C'est absolument faux et les gens se trompent parce qu'ils ont été trompés.

Nous, aujourd'hui, nous savons qu'il n'a jamais été question de santé et que, depuis le départ, tout n'a toujours été qu'une question de contrôle et de gestion des populations et de changement de paradigme financier, économique et social. Nous vous parlons bien entendu de la 4ème révolution industrielle de l'histoire de l'humanité.

Dans le meilleur des cas, tous ceux qui ont donné leur confiance candide à cette entreprise massive de vaccination sont des idiots. Depuis l'annonce de vouloir vacciner 8 milliards d'êtres humains, même un abruti aurait dû se rendre compte de l'absurdité de la situation, des contradictions, des conneries à propos du masque ou du

---

[20] https://qg.media/blog/laurent-mucchielli/la-medecine-des-vaccins-nest-pas-scientifique-entretien-avec-michel-de-lorgeril/

confinement, de l'auto-attestation, auraient dû finir par convaincre tout le monde. Pendant que l'élite mondiale disait que les vaccins c'étaient pour sauver des vies, ils fermaient des lits, empêchaient les traitements déjà connus et crucifiaient les scientifiques qui avaient un avis différent[21]. Ils ont 'TOUT' fait pour qu'aucune voie alternative ne se fasse entendre. C'était un combat acharné des médias subventionnés contre les peuples !!! C'est l'éléphant dans le couloir, et il était assez difficile à manquer. C'est triste à dire, mais si, après avoir vu tout ce cirque ça n'a pas réveillé la plupart, c'est qu'il y a des gens qui n'ont pas d'autre conscience que celle de l'homme de masse, ils sont définitivement irrécupérables. L'incohérence même de cette politique aurait dû alerter beaucoup plus de monde. Même en l'absence de connaissances pointues sur le sujet: obsession des masques pas autorisés, puis autorisés, puis obligatoires, puis plus obligatoires, et maintenant conseillés… « distanciation sociale » plutôt que « distance physique » avec des comportements ineptes imposés aux enfants, eux-mêmes considérés comme hors d'atteinte de ce pseudo-virus, puis vecteurs de transmission, tests nasaux profonds alors qu'on est censés éviter de postillonner pour ne pas transmettre, acharnement à vouloir nous faire piquouser avec un produit qui n'empêche rien et est potentiellement mortel… Que des incohérences ! Comme tu dis, l'éléphant dans le couloir.

Comme nous l'avions expliqué[22] Bill Gates est sur un projet de vaccination utilisant des moustiques. Une boîte pleine de moustiques génétiquement modifiés a réussi à vacciner des personnes contre le paludisme. "Nous utilisons les moustiques comme s'il s'agissait de 1 000 petites seringues volantes", a déclaré le chercheur Dr. Sean Murphy. Trois à cinq "vaccinations" ont eu lieu à des intervalles de 30 jours[23].

Les moustiques ont administré des versions plus petites du paludisme qui n'ont pas rendu les gens malades, mais leur ont plutôt donné des anticorps. L'efficacité des anticorps a duré quelques mois. Bah oui, en 2022 les vaccins ne durent plus que quelques mois… Mais cela fait longtemps que Gates cultive ce fantasme. Bill Gates a relâché un essaim de moustiques dans la foule en parlant de paludisme. Bill Gates a beaucoup réfléchi aux moustiques depuis qu'il s'est retiré de Microsoft.

L'EXPRESS

Covid-19 : la France va-t-elle devoir détruire ses 30 millions de doses de vaccins ?

La campagne de rappel ne sera probablement pas suffisante pour consommer le stock de 30 millions de doses dont dispose la France. Quel avenir donc pour ces doses en trop ?

ARTICLE RÉSERVÉ AUX ABONNÉS · Durée : 4 min

Par Valentin Ehkirch

Actualité · Société · Santé

Faudra-t-il bientôt se résoudre, comme la Suisse, à détruire des millions de doses de vaccins dormant dans nos entrepôts ? La

La France se retrouve avec 30 millions de doses de vaccin en plus. Preuve que les gens ne veulent plus des injections d'ARNm, c'est un véritable fiasco. De plus, 30 millions de doses à 20€ l'unité nous donne un total de 600 millions

[21] Commentaires tirés des *Moutons enragés*. https://lesmoutonsenrages.fr/2022/09/26/etude-explosive-livermerctine-etait-bien-efficace-a-92-contre-le-covid/

[22] Serge Carfantan *L'Etrange Affaire Corona*.

[23] https://uncutnews.ch/studie-zu-gentechnisch-veraenderte-stechmuecken-die-menschen-impfen/

d'euros gaspillés pour les Français mais gagnés très facilement par les voyous de Big Pharma…

Faudra-t-il bientôt se résoudre, comme la Suisse, à détruire des millions de doses de vaccins dormant dans nos entrepôts ? La semaine dernière la Confédération a annoncé devoir être contrainte de jeter 10,3 millions de doses du vaccin Moderna contre le Covid-19, en raison de leur date de péremption. La France n'est, elle non plus, pas à[24] […]

Un sondage réalisé en Australie[25] ayant vécu la stupidité des confinements et la vaccination forcée comme en France. On a demandé à un échantillon de 50000 personnes (énorme) s'ils regrettaient ou non de s'être fait vacciner et l'inverse pour ceux qui ne l'étaient pas. Et bien figurez-vous qu'AUCUN non-vacciné n'a regretté son choix. Par contre chez les vaccinés (45000 personnes) seulement 35% prendraient à nouveau la même décision pendant que 65% regrettent leur choix ! Une écrasante majorité de répondants ont déclaré qu'ils n'étaient plus préoccupés par Covid et ne portaient plus de masques dans les lieux publics. Plus des deux tiers des personnes interrogées ont déclaré que les dirigeants australiens avaient été trop sévères dans la réponse à la pandémie ! En résumé : la prochaine fois, écoutez ceux qu'ils appellent "complotistes" dès le premier jour[26].

Presque plus personne ne veut de vaccins Covid. Par Xavier Bazin, journaliste scientifique – 24 octobre 2022 : « Dans ce monde troublé, il faut savoir se réjouir des bonnes nouvelles. En France comme ailleurs, la plupart des gens refusent les doses supplémentaires malgré les recommandations des autorités. L'esprit critique semble de retour. La plupart des Français refusent de se faire injecter la 4ème ou 5ème dose des vaccins anti-Covid, Pfizer ou Moderna !

Dès le début 2022, malgré les demandes d'Olivier Véran, le ministre de la Santé de l'époque, et malgré la recommandation expresse de nos autorités de santé, les parents français ont dans leur immense majorité REFUSÉ de le faire : moins de 5 % des 5 à 11 ans ont été vaccinés en France ! Alors que s'ils avaient écouté le ministre de la Santé, 100 % des enfants auraient été vaccinés. Donc 95 % des parents ont fait preuve d'une défiance justifiée vis-à-vis des autorités sanitaires. Cela dit, cette décision courageuse des parents était facilitée par une évidence : le Covid n'est pas dangereux pour les enfants. Et pourtant, en ce moment :

Le gouvernement et les autorités sanitaires ont beau recommander une nouvelle dose de rappel (4ème ou 5ème) à tous les Français de plus de 60 ans. Les grands médias ont beau faire de la publicité pour une nouvelle injection, à l'occasion de l'arrivée des vaccins bivalents « derniers cris » (il est difficile de faire la différence entre une pub de Pfizer et les reportages de BFM TV sur le sujet). Et les mêmes médias ont beau continuer d'être silencieux et même d'étouffer la vérité sur les effets indésirables graves de ces vaccins ARNm. Malgré tout cela, que font les Français ? Dans leur grande majorité, ils disent NON MERCI ! C'est la même chose partout dans le monde occidental.

---

[24] https://www.lelibrepenseur.org/covid-19-la-france-se-retrouve-avec-30-millions-de-doses-de-vaccins-en-plus/

[25] https://www.news.com.au/world/coronavirus/australia/covid-poll-a-pulse-check-of-australia-as-we-exit-the-pandemic/news-story/cb910eb5525d0dd24ca38ff5a6240822

[26] https://t.me/trottasilvano/27590

Les États-Unis ont acheté 171 millions de doses de rappel pour 5 milliards de dollars… mais moins de 4% des personnes éligibles avaient reçu une dose à la fin septembre. Au total, depuis cet été, moins de 10 % des Canadiens, et 3 % seulement des Européens ont reçu une nouvelle dose de vaccin. Les peuples se réveillent contre la religion vaccinale et la corruption de notre système de santé.

Il est vrai qu'ils sont allés loin dans la manipulation. Rappelons que les fameux vaccins bivalents, censés être efficaces contre les sous-variants d'Omicron :

-Ciblent des souches d'Omicron qui ne circulent plus;

- contiennent encore la souche de Wuhan, éteinte depuis 2 ans !

-Pire : les tous derniers vaccins Pfizer (contre BA-4 et BA-5) ont été testés sur… 8 souris seulement. Et aucun être humain ![27] »

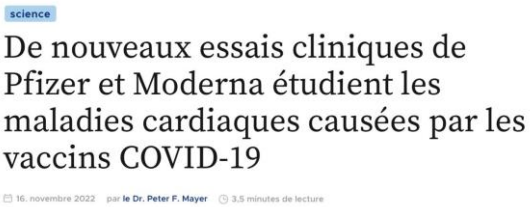

Après avoir injecté des vaccins sans essais sérieux, après nous avoir traité de complotistes quand on publiait les effets catastrophiques de leurs poisons, voilà que Pfizer et Moderna vont mener des études sur les effets secondaires de leurs poisons…. Mais les résultats ne seront publiés que dans…. 5 ans[28] !

Peter McCullough. Les Américains perdent confiance au schéma vaccinal : « Regardez les données sur mon écran, 92% des américains disent "ça suffit". Quand je suis né, il y avait trois vaccins, trois ! Un enfant fait aujourd'hui face à quelque chose comme 72 injections (ndlr au cours de sa vie). Les vaccinations concernent des maladies facilement traitables, les gens commencent à tout remettre en question. Je parle à de plus en plus de parents qui disent "vous savez quoi ? Nous avons perdu notre confiance sur l'ensemble des vaccins[29]" ».

Sur le *Figaro*[30] : Covid-19 : pourquoi la campagne de quatrième dose de vaccin piétine-t-elle chez les plus de 60 ans ? « Pas de quoi satisfaire les autorités publiques donc, alors même que cette quatrième dose est ouverte aux plus de 60 ans depuis le 7 avril dernier. « Je pense qu'il y a une fatigue chez nos compatriotes envers la vaccination », veut croire Philippe Besset, président de la fédération des syndicats pharmaceutiques de France (FSPF). « Aujourd'hui, la recommandation d'une nouvelle dose tous les trois ou six mois n'est pas tenable. Les patients n'ont pas envie de se faire vacciner si souvent », ajoute ce représentant des pharmaciens qui prône «une vaccination chaque année entre novembre et janvier ».

Brigitte Autran, mercenaire de l'industrie vaccinale depuis au moins dix ans, nous prie … de nous faire "vacciner". Lors de ses dernières interventions, elle a, à nouveau, oublié de rappeler que, depuis 2012, sa vie a été intégralement consacrée à servir les intérêts de l'industrie des vaccins et autres médicaments injectables. Samedi 3 décembre, la présidente du Comité de Veille des Risques Sanitaires (COVARS), a déclaré : « C'est vraiment désolant que les Français ne se vaccinent pas, ou pas assez ». « Nous demandons à renforcer le port du masque, tout comme les gestes barrières

---

[27] https://www.covidhub.ch/presque-plus-personne/

[28] https://tkp.at/2022/11/16/neue-klinische-versuche-von-pfizer-und-moderna-untersuchen-herzkrankheiten-durch-covid-19-impfstoffe/

[29] https://t.me/VigilantFox/7357

[30] https://www.lefigaro.fr/actualite-france/covid-19-pourquoi-la-campagne-de-quatrieme-dose-de-vaccin-pietine-t-elle-chez-les-plus-de-60-ans-20221118

et la vaccination ». « Nous considérons que les soignants doivent être vaccinés. C'est une question de responsabilité[31] ». Elle ne tient aucun compte de l'abandon de la vaccination des soignants en Italie, en Allemagne etc. Elle ne tient aucun compte de la masse de données des études qui prouvent sans le moindre doute que la vaccination covid devrait plutôt être stoppée net. Une telle obstination aveugle ne peut qu'être *idéologique*, idéologique et *politique* à la fois.

Pendant ce temps, aux États-Unis[32], Les hauts responsables américains multiplient toujours les appels à la vaccination contre la Covid-19 à destination de leurs concitoyens. Des appels qui virent à la dérision et qui ont le mérite d'être rappelés. Un alarmisme par ailleurs bousculé suite à la publication d'une récente étude, selon laquelle 58% des personnes décédées des suites de leur contamination par la Covid-19 ont été vaccinées ou ont reçu leurs doses de rappel. Lors d'un briefing animé mardi 22 novembre à la Maison-Blanche, le Dr Ashish Jha, responsable Covid auprès du président Joe Biden, a fait une curieuse déclaration. Lors de son intervention, il a invité les citoyens américains à recevoir les doses de rappels du vaccin anti-covid et contre la grippe, pour "se protéger" en prévision de la saison hivernale et les fêtes de fin d'année. Il suggère, ouvertement, de recevoir ces deux doses dans chacun des deux bras : "Dieu nous a donné deux bras. Prenez un vaccin dans chacun d'eux", a-t-il déclaré.

Lors de son briefing, Ashish Jha a également annoncé que les Américains auront encore besoin de faire une autre dose de rappel l'année prochaine. "Nous allons probablement avoir besoin de mettre à jour le vaccin l'année prochaine et vacciner les Américains" encore une fois, a-t-il expliqué.

Le responsable Covid auprès de la *Maison-Blanche* a même appelé à une dose annuelle de vaccin anti-Covid, "après les cinq doses déjà reçues l'année dernière". Il a ensuite appelé, sans aucune ironie, les Américains à convaincre leurs proches "lors du repas de Thanksgiving" de se faire vacciner. Et le *Washington Post*[33] lui constate qu'à mesure que le taux de vaccination augmente, le nombre de décès des personnes vaccinées continue d'augmenter.

Bourla, le PDG de Pfizer, refuse de se rendre à la Commission européenne pour être questionné sur les contrats[34]. La présidente de la Commission spéciale, l'eurodéputée belge Kathleen Van Brempt (Vooruit) a déclaré : « Je regrette profondément ce refus. L'UE a consacré beaucoup de fonds publics, durant la pandémie, à la production et l'achat de vaccins. Comme co-décideur du budget européen, le parlement a le droit d'avoir une totale transparence sur les modalités de ces dépenses et sur les négociations qui ont précédé » ! Nous avons donc le patron d'une entreprise mafieuse impliquée dans un nombre incalculable de crimes dans le monde entier, condamnée par la justice, qui a vendu de très loin la quantité de très loin la quantité la plus importante d'injections d'ARN messager anti Covid-19 et qui pour la 2e fois refuse de venir s'expliquer et répondre aux questions de la Commission spéciale !

Catherine Hill : ""On a très mal vacciné les gens de 80 ans et plus, parce qu'il y a 13 % de cette population qui n'a pas du tout été vaccinée. Le nombre des gens qui n'a pas du tout été vacciné aux âges en dessous de 75 ans, c'est plutôt 5 ou 6 %. La sécurité sociale sait très bien qui n'a pas été vacciné. Pourquoi il y a deux fois plus de gens qui

---

[31] https://t.me/klereclaire/4952

[32] https://www.francesoir.fr/politique-monde/doses-de-rappel-anti-covid-forcing-des-responsables-americains-les-personnes

[33] https://www.washingtonpost.com/politics/2022/11/23/vaccinated-people-now-make-up-majority-covid-deaths/

[34] https://www.lelibrepenseur.org/6019814-2/

n'ont pas été vaccinés chez les gens les plus fragiles ? Il faut aller les vacciner chez eux… Ils n'ont pas de famille qui peut organiser un rendez-vous et organiser une ambulance pour les transporter[35]… »

* *
*

[35] https://twitter.com/LCP/status/1601288984591843329

3. Ce que vous devez savoir au sujet des documents de Pfizer.

Deux ans après le début de COVID-19, il est en effet devenu évident pour beaucoup qu'il s'agissait d'un événement impliquant des niveaux élevés de propagande et dans lequel des programmes politiques et économiques ont été avancés sous couvert[36]. Par exemple, nous savons maintenant que des scientifiques du comportement ont été utilisés au Royaume-Uni pour augmenter les niveaux de peur afin de contraindre les populations à se conformer au confinement[37] et à d'autres mesures. De nombreuses personnes ont subi des pressions pour accepter une série d'injections en échange de libertés insaisissables. Nous savons également maintenant que les activités de propagande ont inclus des campagnes de diffamation contre des scientifiques dissidents et, au moins dans un cas majeur, ont été lancées par des responsables de haut niveau…

Alors que les médias grand public éteignent le récit de la pandémie et enclenchent le mode de guerre, il est encore temps pour une dernière autopsie – l'autopsie des médias de la pandémie elle-même. Et, dans une ironie poétique magnifiquement appropriée, l'autopsie de COVID sera inexacte et adaptée à une conclusion anticipée.

Nous avons tous lu les faits. Les données ont été falsifiées[38], les tests[39] étaient inutiles, les statistiques artificiellement gonflées et de nombreux décès ont été intentionnellement causés par une négligence médicale institutionnalisée. Les hôpitaux ont reçu des primes de financement en guise de récompense. Rien de tout cela n'avait quoi que ce soit à voir avec de mauvaises données ou des modèles pessimistes… *ils ont tout fait exprès !! Tout !*

Chaque vie perdue, chaque entreprise détruite, chaque centime gaspillé, chaque enfant traumatisé, chaque moment d'anxiété et de peur (chacun d'entre eux) était entièrement intentionnel. Ils ont ruiné des vies, des pays et l'économie mondiale en tant que politique délibérée sur le dos d'un vaste réseau de mensonges, et le dernier acte de tromperie sera de prétendre que c'était une "*erreur*"…

Pas si sûr !! justice sera faite. 10 choses à savoir sur les nouveaux documents Pfizer, dont la principale, les propres données de Pfizer ne corroborent pas l'affirmation selon laquelle leurs vaccins COVID-19 sont "sûrs et efficaces". Pfizer a apparemment menti à nos institutions sanitaires en affirmant que ses vaccins préviennent la COVID-19, et ces mêmes institutions et les médias grand public ont ensuite consciencieusement menti en répétant cette fausse affirmation[40]…

---

[36] En cela le documentaire *Hold up* a été remarquable par son audace.
[37] Voir le très bon documentaire *ceci n'est pas un complot* de Bernard Crutzen.
[38] Voir le travail de Pierre de *Décoder l'éco* et de Vincent Pavan au CSI.
[39] Cf. Serge Carfantan *L'étrange affaire corona*. Ch. 6.
[40] https://stevekirsch.substack.com/p/10-things-you-should-know-about-the

Aucune firme n'a endossé la responsabilité qui revient aux États. Ce qui explique pourquoi les effets secondaires sont réfutés par les États.

La Commission Européenne a décidé sans fondement sanitaire ou scientifique que le certificat COVID européen sera prorogé jusqu'en juin 2023 (décision le 8 Avril).

Cela correspond à la fin de la phase 3 des essais cliniques de Pfizer. Donc à cette date ces injections auront une AMM définitive.

Valerie Bugault : Outre le fait que les « vaxins » arrivent à péremption en octobre 2021, le Docteur Philippe De Chazourne, médecin de la régul du 15, à l'ile de la Réunion, et Membre du Conseil Scientifique Indépendant nous fait cette déclaration incroyable mais vraie qui pourra peut-être nous libérer de ces poisons .

"J'ai plusieurs nouvelles intéressantes pour nous tous .

Premièrement, les labos (Pfizer, Moderna, Astra-zenea et Janssen) n'ont pas respecté les protocoles de phase III. Deuxièmement, sachez qu'aucun des labos n'a renouvelé sa demande d'AMM (autorisation de mise sur le marché) conditionnelle qui devait être faite à 6 mois. Donc, officiellement, les vaccins actuels N'ONT PAS D'AMM !!! C'est Maître Ludot qui vient de me le dire. L'ANSM est bien embêtée par les décisions du président ! ... Maitre Ludot va donc assigner en justice le Ministre de la Santé et tous les labos! Pas d'AMM (autorisation de mise sur le marché) pas, de vaccination obligatoire? Me Emmanuel Ludot : avocat au barreau de Reims, spécialisé dans les contentieux

- Dr De Chazournes Philippe

Diffusez largement cela et contactez maître Ludot pour vos démarches individuelles" Moralité : même le diable se prend les pieds dans les méandres de l'administration Française.

Yves Pozzo di Borgo : *« Pfizer très inquiet des effets secondaires qui explosent en quantité phénoménale et en prévision des nombreux procès qui s'annoncent, est en train de préparer la dissociation de ses activités et de chercher un autre nom ».*

* *
*

4. L'obligation vaccinale en question

Saviez-vous qu'en Italie, le gouvernement de l'ex-banquier Draghi, outre interdire aux soignants non vaccinés de pratiquer, il avait rendu la vaccination *obligatoire* pour les plus de 50 ans et des amendes si les personnes ne se faisaient pas vacciner ? Giorgia Meloni après avoir supprimé l'obligation vaccinales des soignants en les ayant réintégrés, a également mis fin à l'obligation des plus de 50 ans.

Elle a déclaré : "La pandémie a montré la fragilité de nos sociétés face à des crises sanitaires inattendues. Néanmoins, il ne faut pas céder à la tentation de sacrifier la liberté de nos concitoyens au nom de la protection de la santé. La liberté et la santé vont de pair. Parce que si vous n'avez pas la santé, la liberté ne vous est bien sûr d'aucune utilité. D'autre part : qu'est-ce que la santé sans la liberté ?" La nouvelle Première ministre de la province canadienne de l'Alberta nettoie le service de santé de la province canadienne. Elle supprime les fanatiques de confinement et les responsables des mesures strictes de Corona. Danielle Smith devient un modèle politique brillant pour le monde.

NEW YORK Publié 23 octobre 2022 12 h 13 HAE

La Cour suprême de New York réintègre tous les employés licenciés pour non-vaccination et ordonne le remboursement

La Cour suprême de l'État a conclu qu'être vacciné "n'arrête pas" la propagation du COVID-19

Le Ministre de la santé Allemand, met fin à l'obligation vaccinale des soignants... Il ne restera donc plus que la France de Macron...Et nos députés dorment[41] ! Il semble que la politique sanitaire covidiste soit en train de changer radicalement en Allemagne puisque le ministre fédéral de la santé ne veut plus obliger le personnel soignants à se faire vacciner à partir de 2023 sachant que dès à présent les contrôles ne se font plus dans les établissements de soins. En d'autres termes, tout le monde est en train de revenir sur cette hérésie, sur cette politique stupide suicidaire qui affaiblit encore plus l'hôpital public sauf la France qui bien entendu est beaucoup plus intelligente que le reste des pays européens.

Très très belle nouvelle[42] qui nous vient de Roumanie. La Haute Cour de cassation et de justice (ÎCCJ) a décidé que l'état d'alerte en Roumanie était illégalement prolongé et que faciliter l'accès à divers événements publics sur la base d'un pass vaccinal était également illégal. La décision est définitive et est venue après avoir contesté une décision similaire rendue en première instance. Cette décision a été contestée par le gouvernement et plusieurs institutions non gouvernementales. C'est la plus haute juridiction du pays. Les non-vaccinés vont pouvoir porter plainte contre l'Etat !

Il y a des pays où il y a de vrais juges.... Le Conseil d'État grec[43] - la plus haute juridiction administrative du pays - a statué jeudi 24 novembre que le maintien de l'obligation de vaccination pour les travailleurs de la santé en Grèce était inconstitutionnel. Cette décision devrait marquer la fin d'une saga de 15 mois pour les travailleurs de la santé grecs non vaccinés. Ils sont suspendus sans solde depuis le 1er septembre 2021 parce qu'ils ont décidé de ne pas se faire vacciner contre le corona. 6 juges ont voté Pour et un seul Contre. La décision du Conseil d'État a également levé le processus de recrutement de nouveaux personnels médicaux sous contrat à durée

---

41 https://www.sueddeutsche.de/politik/einrichtungsbezogene-impfpflicht-corona-endet-1.5700345

42 https://romania.postsen.com/local/121560/The-High-Court-decided-that-the-state-of-alert-in-Romania-was-illegally-extended-and-the-green-certificate-was-totally-useless-%E2%80%93-Capital.html

43 https://tkp.at/2022/11/28/oberstes-griechisches-gericht-kippt-impfpflicht-fuer-medizinisches-personal/

déterminée, initié par le ministère grec de la Santé le 14 avril 2022, destiné à remplacer le personnel suspendu. *un grand bravo* et *merci* !

6 mois plus tard nos députés se réveillent ENFIN. LR, RN et Nupes ok pour réintégrer les soignants non vaccinés. Mais le gouvernement fait de l'obstruction en déposant des amendements. La preuve que c'est une décision politique et non scientifique ! Emmanuel Macron sur la réintégration des soignants non-vaccinés : « *cette décision devra être levée quand il y aura une recommandation scientifique de le faire* ». Cela s'appelle botter en touche.

La France est donc bien le *seul* pays au monde[44] où des politiques se permettent de défier le Bon Sens et de laisser sur la paille des milliers de soignants, pompiers, uniquement pour ne pas montrer qu'ils se sont trompés ! Ont-ils raison ? Oui si les résultats étaient là. Mais il y a 190 pays (avec les États) qui ont de meilleurs résultats que la France dans la lutte contre le Covid. C'est donc juste une question *politique* !

Maintenant soyez attentif au sous-entendu très lourd de cet interview[45] :

-Grégory Pamart : Réintégration des soignants suspendus. "je ne suis pas contre la vaccination générale je pense que le bénéfice et la sécurité de ce vaccin n'est pas au rendez-vous de cette technologie..."

-Dernière question : j'ai 22 ans je suis en pleine forme mais j'ai envie de me faire vacciner je viens dans votre cabinet vous me vaccinez ou pas ?

-"La première chose c'est qu'on va discuter ensemble effectivement..."

Le type qui questionne sous-entend que « ce n'est pas normal » ! Bref, si vous le vaccinez, *il veut vous obliger aussi à vous injecter le même produit avant* ! Il ne veut pas entendre parler de *consentement éclairé*. Il ne veut pas entendre parler d'effets indésirables. Il veut forcer la vaccination de manière purement *dogmatique*. Quand ce n'est pas de manière *politique*. Ce que Grégory Pamart offre tout de suite et c'est la moindre des choses, c'est ce que tout médecin *doit faire* quand il fait une prescription et qu'il connaît les effets secondaires d'un médicament. Il doit prévenir le patient des effets indésirables éventuels. Le type en face ne tient pas compte du fait que le soignant a parfaitement le droit de s'abstenir si, en connaissance de cause, devant sa propre conscience, il estime que ce n'est pas une chose à faire ; de son côté, le patient doit assumer la responsabilité de son choix une fois qu'il a été averti de manière *précise*, *claire* et *honnête*. Il n'a certainement pas à se retourner contre le médecin pour lui imposer son choix à lui comme étant soi-disant « normal » par principe. Il y a quelque chose de malsain et de manipulatoire dans le sous-entendu.

Altérisation !? Sur tous les continents habités du monde, les gens manifestent des préjugés et des attitudes discriminatoires envers les personnes non vaccinées contre la covid, selon une étude mondiale de *l'Université d'Aarhus* publiée jeudi 8 décembre dans la revue à comité de lecture Nature. Elle révèle que les préjugés envers les non vaccinés sont aussi élevés ou plus élevés que les préjugés dirigés vers d'autres cibles communes et diverses de préjugés, notamment les immigrants, les toxicomanes, les anciens détenus.

---

44 https://www.worldometers.info/coronavirus/

45 https://twitter.com/ CNEWS/status/1596989892441022466?t=2jWFFIJgfCY5WCQcrpXieQ&s=35

« Le conflit entre ceux qui sont vaccinés contre la COVID-19 et ceux qui ne le sont pas menace la cohésion sociétale en tant que nouveau clivage sociopolitique, et les vaccinés semblent clairement être ceux qui approfondissent ce fossé » a déclaré Alexander Bor, qui est l'auteur principal de l'étude[46]. En revanche, les chercheurs constatent que les non-vaccinés n'affichent presque aucune attitude discriminatoire envers les vaccinés.

Les soignants n'ayant pas satisfaits à l'obligation vaccinale contre la covid 19 ont été suspendus sans rémunération pour une durée indéterminée. Ce délit d'opinion leur vaut aujourd'hui d'être poursuivis par les forces de polices judiciaires. Pourquoi un tel acharnement ? Maître David Guyon tente de répondre à cette question[47]. Les fonctionnaires non vaccinés dans l'état actuel des choses devraient pouvoir porter plainte contre l'État pour mise en danger de la vie d'autrui. Pourquoi les soignants suspendus sont convoqués par la Police ? — Citation d'Emmanuel Macron le 4 janvier 2022 ..... " Les non-vaccinés, j'ai très envie de les emmerder ". L'objectif, c'est de pousser ces soignants à se faire "vacciner" pour réintégrer leurs postes pour éviter la Pénurie catastrophique de mains d'œuvre dans les Hôpitaux. Pouvoir poursuivre pénalement les "Suspendus" qui n'ont pas le droit de travailler, puisqu'ils sont Suspendus et non licenciés[48] ! ..... ce qu'ils leurs donnent aucun droit. L'autre objectif est de terroriser les non-vaccinés qui ont refusé d'obéir aux ordres d'un Gouvernement qui s'est installé dans une dérive totalitaire.

* *
*

[46] https://www.nature.com/articles/s41586-022-05607-y
[47] https://youtu.be/5pkbQM9iNg0
[48] https://crowdbunker.com/v/B5rSdEe92p Laurence Muller-Bronn, sénatrice du Bas-Rhin.

5. L'affaire des routiers canadiens

Petit flash-back sur la couverture du fameux magazine *The Economist* de 2019 début de pandémie. Un Bulldog placé sur le Canada. Jusque-là rien de bien fou. Mais comme nous le savons, ce magazine a toujours annoncé beaucoup d'événements à l'avance avec des premières de couvertures toujours très étranges et extrêmement subliminales ! Alors pourquoi un Bulldog? En cherchant bien on peut constater que le plus gros et ancien fabricant de camions au Canada s'appelle Mack Trucks (https://www.macktrucks.com/), là aussi rien de bien fou mais quand on s'aperçoit que son logo est un Bulldog on se pose forcément des questions et impossible de s'empêcher de faire un lien direct.

Je rappelle aussi un détail qui n'en est pas un, le magazine *The Economist* appartient à la famille Rothschild[49] et quelques autres familles puissantes.

Encore et toujours ils annoncent leur plan de manière toujours discrète et insidieuse mais c'est à chaque fois sous nos yeux a qui veut bien lire entre les lignes.

* *
*

[49] (https://www.courrierinternational.com/notule-source/the-economist).

6. Excès de zèle dans les restrictions

Devant le Rectorat de Nancy : Andreas a été suspendu pour avoir laissé le choix à ses élèves de porter le masque, suspendu 4 mois !!! Levée de l'obligation du port du masque, oui, *sauf que l'équipe des enseignants l'a gardé malgré la possibilité de le retirer* ! Observation assez commune, c'est dans l'éducation nationale que l'on a vu non seulement l'esprit le plus moutonnier, mais en plus un véritable fanatisme dogmatique dans l'application des pires mesures. Un exemple caractéristique de conditionnement dans la doxa parfaitement réussi. Chez des personnes qui sont censées par ailleurs avoir un esprit critique plus développé que la moyenne ! Mais nous avons tous remarqué que les intellos se sont vendus en masse pour soutenir la doxa covid.

Et nous pourrions ici ajouter des milliers de témoignages de brimades ordinaires de gens tout à ordinaires qui de collabos sont passés au stade kapo avec un sadisme consommé et une agressivité assez rare.

Ajoutons au passage les aberrations vécues dans les écoles : arrêt du chant puis chant avec masque ! Ne pas partager sa récré. Devoir aller respirer aux toilettes. Plus stupide on ne le fait pas.

Fabrice di Vizio : sur les mesures qui refont apparition petit à petit : « « Je trouve ça amusant parce qu'il y a une semaine à peine, il était question de recommander le port du masque dans les transports… En quatre jours, nous avons effectivement basculé d'une recommandation spécifique à une recommandation beaucoup plus large! Combien de temps faudra-t-il avant que nous basculions à l'obligation ? Combien de temps faudra-t-il pour que, par excès de zèle, la SNCF, les magasins recommencent à imposer le port du masque ?

Combien de temps avant qu'on soit pointé du doigt parce qu'on ne le porte pas ?

Combien de temps faudra-t-il avant qu'on recommande la 4ème dose et qu'on l'oblige via un pass vaccinal ? On a un gouvernement qui souffle le chaud et le froid en permanence, qui envoie des ballons d'essai via Christian Estrosi Dans un but très clair : alimenter et maintenir la peur ! »

8 décembre 2022 : Emmanuel Macron remet un masque au nom de la «responsabilité[50]». Face à une neuvième vague de Covid-19 qui s'ajoute à des épidémies de grippe et bronchiolite, le gouvernement n'exclut pas de durcir sa position sur le masque si la situation l'impose. Emmanuel Macron a remis un masque ce jeudi 8 décembre lors d'un déplacement dans la Vienne, estimant qu'il était nécessaire de «reprendre des habitudes» face à la remontée de l'épidémie de Covid-19, «sur la base du volontariat». «Face à la remontée de l'épidémie (..) je pense que c'est bien de faire de la pédagogie parce qu'on n'a pas envie de revenir vers des obligations généralisées forcément», a poursuivi le chef de l'État. «Donc c'est aussi une manière de reprendre des habitudes basées sur le volontariat et l'esprit de responsabilité.

* *
*

[50] https://www.lefigaro.fr/actualite-france/emmanuel-macron-remet-un-masque-au-nom-de-la-responsabilite-20221208

7. Les morticoles de service

Le coronavirus circule encore (même plus depuis quelques jours), il ne faudrait pas avec la levée du passe vaccinal oublier toutes les précautions. Le risque de faire une forme grave est bien réel pour beaucoup d'entre nous. Nous devons tout faire pour diminuer ce risque.

12:42 PM · 12 mars 2022 · Twitter Web App

Rémi Salomon @RemiSalomon · 12 mars
En réponse à @RemiSalomon
Pour diminuer le risque de formes graves:
- mieux de garder encore le masque à l'intérieur
- vaccin et rappel pour maintenir une bonne immunité collective, les plus âgés et les plus vulnérables ne doivent pas attendre plus de 3-4 mois pour le rappel
- aération des lieux clos

35 59 142

Rémi Salomon @RemiSalomon · 12 mars
Et on rappelle que les femmes enceintes sont à risque de faire une forme grave, risque également pour le bébé.
Le vaccin ne présente aucun risque. C'est le virus qui est dangereux

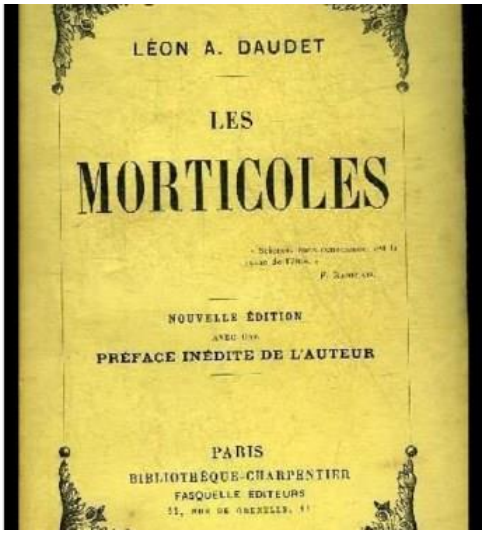

Covidisme : Rémi Salomon, le morticole qui terrorise toute le monde reprend du service !

Si on suit ses élucubrations, on devrait vivre avec masques et gestes barrières toute la vie, ce qui est totalement stupide ! De plus il affirme que nous sommes beaucoup à risquer de faire des formes graves alors que 80% de la population est vaccinée, c'est un aveu d'échec d'efficacité de leur injection ! En bon charlatan, il valide la dose de rappel trimestrielle sans aucune donnée scientifique avec le risque de détruire le système immunitaire des cobayes ! Deux âneries monumentales pour finir : vacciner la femme enceinte avec de l'ARNm ce qui est criminel, plus un dernier mensonge, l'injection ne présente « aucun » risque selon lui, ce que réfute l'ANSM avec ses dizaines de milliers d'effets indésirables graves!

Karine Lacombe affirme sur LCP : « On a essentiellement des personnes immunodéprimées, qui ont été vaccinées, mais chez lesquelles le vaccin n'a pas marché » ! C'est un aveu clair d'inefficacité vaccinale et pourtant ces mêmes cinglés vont pousser à la 4e dose chez les immunodéprimés pour leur détruire encore plus leur système immunitaire qui est déjà dysfonctionnel ! Faut-il rappeler que l'efficacité de cette 4e dose n'a pas été encore démontrée ni publiée par Pfizer – ni par un quelconque autre laboratoire – c'est du pur charlatanisme avec la mise en danger de la vie des cobayes qui vont se soumettre à cette injonction.

Ensuite, la morticole Lacombe qui a tout raté, absolument tout, depuis le début de cette crise sanitaire, trouve tout à fait normal que l'hôpital public se sépare de 16 000 salariés au minimum, suspendus à cause de leur refus de se faire injecter avec ce produit aussi inefficace que dangereux en mettant en danger la santé des Français étant donné le nombre croissant de services d'urgences qui sont fermées et un nombre très important de lits hospitaliers qui ne sont pas utilisables à cause du défaut de main-d'œuvre. Elle affirme que cette injection pourrait faire cesser la transmission et la contagiosité du virus alors qu'elle sait pertinemment que c'est totalement faux, ce n'est rien d'autre qu'une fake niouze. C'est un comportement totalement irresponsable et criminel qui va causer des décès par pertes de chance. Sa position est d'autant plus indéfendable que de nombreux pays ont renoncé à cette obligation vaccinale du personnel soignant à cause justement de la fragilité de leur système public de soins hospitaliers.

Rappelons qu'elle est l'objet d'une plainte aux griefs multiples de la part de La Ligue nationale pour la liberté des vaccinations (« LNPLV »), pour ses propos tenus le

20 janvier 2021 sur l'antenne de RMC/BFM TV. Karine Lacombe assurait que la vitamine D n'était pas un moyen efficace de prévention de la covid-19. « Or, deux jours avant, le 18 janvier 2021, un communiqué de presse indiquait : « COVID-19 : 73 experts appellent à supplémenter l'ensemble de la population française en vitamine D » ; Cet article était soutenu par 6 sociétés savantes nationales françaises. Ce collectif d'experts appelait à supplémenter la population dans son ensemble, et pas uniquement les personnes les plus âgées. De nombreuses études avaient été publiées dans le monde anglo-saxon et à l'international, avant le 20 janvier à propos de la vitamine D… » La Ligue nationale pour la liberté des vaccinations reproche donc à Karine LACOMBE d'avoir enfreint le Code de déontologie médicale :

– Non-respect de son obligation de maintenir à jour et perfectionner ses connaissances, prévues à l'article R4127-11 :

« Tout médecin entretient et perfectionne ses connaissances dans le respect de son obligation de développement professionnel continu ».

– Non-respect de l'article R4127-13 :

« Lorsque le médecin participe à une action d'information du public à caractère éducatif, scientifique ou sanitaire, quel qu'en soit le moyen de diffusion, il ne fait état que de données confirmées, fait preuve de prudence et a le souci des répercussions de ses propos auprès du public. Il ne vise pas à tirer profit de son intervention dans le cadre de son activité professionnelle, ni à en faire bénéficier des organismes au sein desquels il exerce ou auxquels il prête son concours, ni à promouvoir une cause qui ne soit pas d'intérêt général ».

– Non-respect de l'article R4127-40 :

« Le médecin doit s'interdire, dans les investigations et interventions qu'il pratique comme dans les thérapeutiques qu'il prescrit, de faire courir au patient un risque injustifié ».

Fort logiquement, la LNPLV dénonce son comportement en tout point irresponsable.

« Madame Lacombe a ainsi mis en danger des patients en n'informant pas sur l'utilité de la vitamine D comme traitement ou préventif, et en dissuadant tout patient ou médecin qui l'écouterait de l'opportunité de tels traitements ».

Jean Castex autorise une 4e dose au-dessus de 80 ans… alors que Pfizer n'a encore rien publié !

Pfizer soumettra bientôt à la FDA des données sur la quatrième injection de Covid, selon son PDG.

Après la mise en place d'une 4e dose pour les personnes âgées de plus de 80 ans par le gouvernement, cet article vous démontre à quel point cette décision ne repose sur aucune donnée scientifique, c'est au-delà du charlatanisme, c'est tout simplement criminel. L'entreprise Pfizer n'a même pas encore déposé un dossier concernant cette 4e dose auprès de la FDA américaine ! Du coup, on aimerait bien savoir comment Jean Castex peut-il faire une telle déclaration ? Comment est-il possible que des morticoles reviennent sur les plateaux télé répéter les mêmes âneries, les mêmes mensonges et les mêmes charlataneries ?

Bref, depuis un peu plus de deux ans, un certain nombre de médecins, souvent habitués des plateaux TV, et s'étant érigés « spécialistes » de fait du COVID-19 sont également très présents sur les réseaux sociaux, notamment Twitter. Bien que très peu capés en virologie / épidémiologie, beaucoup trop surs d'eux, et surtout dans le mépris du code de déontologie, ces médecins insultent systématiquement tout contradicteur sur les dits réseaux sociaux. Ces comportements inadmissibles portent une grave atteinte à l'image de la médecine et des médecins. Certains professeurs, docteurs, se

font harceler, insulter, sous prétexte qu'ils n'ont pas la même vision des "crises" virales.

Vous avez vu comme on n'entend plus personne parler des non-vaccinés comme d'horribles criminels?

Ni #Pécresse[51] qui voulait confiner les non vaccinés.

Ni #Lechypre[52] qui voulait nous vacciner de force.

Ni #Onfray[53] qui nous comparait à des violeurs de jeunes filles

Ni Yann #Moix[54] qui demande que les non vaccinés signent une décharge pour ne plus être hospitalisés.

Ni #Barbier[55] qui proposait de dénoncer et lister les non-vaccinés à des brigades pour qu'ils aillent frapper à leur porte.

Ni même #Macron qui voulait nous emmerder.

Les médias et les fact checkers reculent, ils en sont à prétendre qu'ils n'ont jamais dit que les vaccins empêchaient la transmission.

* *
*

[51] https://www.20minutes.fr/societe/3190479-20211207-presidentielle-2022-valerie-pecresse-propose-vaccination-obligatoire-confinement-non-vaccines

[52] https://www.midilibre.fr/2021/06/30/je-vous-ferai-emmener-de-force-par-des-policiers-le-journaliste-emmanuel-lechypre-derape-sur-les-anti-vaccins-9641092.php

[53] https://lemediaen442.fr/michel-onfray-compare-les-non-vaccines-a-des-contaminateurs-du-sida-et-violeurs-de-jeunes-filles/

[54] https://twitter.com/f_philippot/status/1433772767036547072

[55] https://twitter.com/BalanceTonMedia/status/1456626928094482432

8. Le syndrome de Stockholm est largement induit

(Bon sens) Tout porte à croire que ces levées de restrictions ne sont que temporaires et encore une fois politiques. Il semble impératif de rester vigilant quant aux dérives liées aux protocoles sanitaires et à l'impact psychologique sur la population, tout particulièrement sur les enfants dans la période actuelle. La plupart des gens n'arrivent pas à comprendre ce dans quoi nous sommes réellement engagés. Ils sont dans un état d'esprit présentant les caractéristiques croisées d'un état hypnotique et psycho-traumatique (allant jusqu'au fameux «syndrome de Stockholm»). Ils s'illusionnent majoritairement sur le fait que nous sommes dans une simple parenthèse de limitation de nos droits fondamentaux due à une terrible

pandémie, et que cette limitation et ses mesures de contrainte brutales, qui nous sont imposées servent à nous protéger le temps que passe cette menace et que nous puissions revenir « au monde d'avant ». Or, nous sommes d'ores et déjà profondément engagés dans une dérive totalitaire, accompagnée d'un véritable génocide, bien pire que ce que la plupart d'entre nous le pensent.

À ce propos, à voir ou revoir le film *Planet lockdown*.

Planet Lockdown (VERROUILLAGE DE LA PLANÈTE) est un documentaire sur la situation dans laquelle se trouve le monde. Le but du documentaire est de replacer la "pandémie" dans un contexte plus large et de montrer de quoi il s'agit vraiment (plandémie). Un nombre rapidement croissant de personnes ne croient plus au récit officiel de la pandémie. Les réalisateurs se sont entretenus avec certains des esprits les plus brillants et les plus courageux de ce monde, notamment des épidémiologistes, des scientifiques, des médecins, des avocats, des manifestants, un homme d'État et un prince. Ces âmes courageuses ont eu le courage de dire la vérité et nous inspirent à faire de même. Nous devons avoir le courage de surmonter nos peurs. Et une fois que nous l'avons fait, tout devient plus facile.

Vous y retrouverez[56] entre autres Louis Fouché, Alexandra Henrion-Caude, Catherine Austin Fitts, Astrid Stuckelberger, Liliane Held-Khawam, Michael Yeadon, Carrie Madej, Václav Klaus et Reiner Fuellmich dans l'une des plus belles et peut-être plus importante réalisation depuis le début de cette crise.

* *
*

[56] https://lbry.tv/@LaPiluleRouge:d/Planet-Lockdown-Film_French_1:1

9. Les injections répétées seront mortelles

Le chercheur Walter Chesnut : Ceci est un avertissement urgent à tous les cliniciens et professionnels de la santé publique. On nous a menti et on nous a induits en erreur quant à la véritable nature du SRAS-CoV-2 et de la protéine Spike.

Les préparations du génie génétique, qui sont les vaccins préférés en Europe et dans les pays anglophones, provoquent un nombre sans précédent d'effets secondaires et de décès. Des scientifiques et des médecins critiques recherchent toujours quelles sont exactement les causes, alors qu'elles sont niées et dissimulées par les politiciens, les autorités et les opérateurs de la pandémie…

Covid -19, une maladie à médiation immunitaire de fibrose systémique induite par la protéine Spike et ses complexes immuns. Débriefing FranceSoir BonSens.org de Walter Chesnut (août 2021), via[57] . Or, s'il est une observation facile à corroborer, c'est *que les gouvernements du monde entier incitent à répéter les injections*. En France, tous les jours sur les chaînes de radio, on vous dit que les femmes enceintes doivent se faire injecter. Le comble, c'est que nous avons des preuves que ces vaccins provoquent des malformations du fœtus, et un grand nombre de morts périnatales, or ce que disent les annonces gouvernementales, c'est *que le covid long peut provoquer des malformations du fœtus et des décès*. Donc la manipulation perverse consiste à utiliser la peur contre la jeune mère pour l'inciter à se faire vacciner encore et encore et s'il y a des effets graves sur le bébé, ce sera la faute du … covid long. Elle aurait dû se faite vacciner avant ! C'est diabolique.

Le comble c'est que l'OMS est plus prudente que les gouvernements et elle incite beaucoup moins aux injections répétées.

« Les vaccins Covid entraînent des variantes dangereuses et une suppression immunitaire » Dr Geert Vanden Bossche, vaccinologue.

À propos d'échappée immunitaire, étant donné que le virus peut muter pour échapper aux anticorps neutralisants, il pourrait également muter sous la "pression sélective" de la vaccination, ce qui soulève à son tour la question, si nous continuons à vacciner en masse, aurons-nous un virus plus mortel ?? Nous n'avons pas de réponse pour le moment, mais l'histoire dit que les vaccins peuvent causer des problèmes avec les mutants. Une vaccination imparfaite peut améliorer la transmission d'agents pathogènes hautement virulents… L'histoire dominante actuellement racontée est celle de la nécessité de vacciner pratiquement tout le monde, y compris les très jeunes enfants. Nous avons vu que cela ne fonctionne pas et que les personnes "entièrement immunisées" et boostées s'infectent, tombent malades et meurent. Les vaccins à virus entier inactivé et les préparations d'ARNm peuvent être massivement destructeurs pour le système immunitaire. Les « vaccins » à ARNm du Covid-19 modifient fondamentalement le système immunitaire de nombreux vaccinés, et malheureusement, au détriment de leur santé et peut-être de celle de leurs enfants.

Écoutez le Dr Geert Vanden Bossche[58], un expert mondial en vaccinologie et virologie dont les affirmations ne sont pas contestées par les acteurs de l'industrie du vaccin mais uniquement par les Big Tech et les journalistes et scientifiques non qualifiés et "ignorants" travaillant en dehors de leur champ d'expertise…

---

[57] https://t.me/vivrecorrectement/2664

[58] https://brightlightnews.com/covid-vaccines-causing-alarming-variants-immune-suppression-geert-vanden-bossche/

Omicron induira-t-il une immunité collective ou permettra-t-il au SRAS-CoV-2 de passer à des variantes capables de potentialiser l'ADE chez les vaccinés ? Omicron pourrait-il se métamorphoser en loup déguisé en mouton[59] ?

Pour mémoire ses tribunes :

- La vaccination risque d'entraîner une catastrophe mondiale sans égale[60] (mars 2021).

- Pourquoi les vaccinations de masse prolongent et rendent les épidémies plus mortelles (août 2021).

Sur ce thème voir le PDF *Vaccinations observations,* sur le site *Philosophie et Spiritualité*.

Voici une lettre[61] du Dr Angus Dalgleish, professeur d'oncologie à *l'Université St George de Londres*, au Dr Kamran Abbasi, rédacteur en chef du British Medical journal BMJ. Cette lettre a été écrite à l'appui de l'appel lancé par un collègue du Dr Abbasi pour que le BMJ fasse du consentement éclairé pour la vaccination Covid, un sujet prioritaire.

Cher Kamran Abbasi,

Covid n'a plus besoin d'un programme de vaccination étant donné que l'âge moyen de décès de Covid au Royaume-Uni est de 82 ans et de 81 ans et moins pour toutes les autres causes.

Le lien avec les caillots, la myocardite, les crises cardiaques et les accidents vasculaires cérébraux est maintenant bien accepté, tout comme le lien avec la myélite et la neuropathie.

(Nous avons prédit ces effets secondaires dans notre article du QRBD de juin 2020 Sorensen et al. 2020, car l'analyse blast a révélé 79 % d'homologies avec des épitopes humains, notamment PF4 et la myéline).

Cependant, il existe maintenant une autre raison de stopper tous les programmes de vaccination. En tant qu'oncologue praticien, je vois des personnes dont la maladie est stable, progresser rapidement après avoir été contraintes de subir un rappel, généralement pour pouvoir voyager.

Même parmi mes contacts personnels, je vois une maladie à base de cellules B après les rappels. Ils se décrivent comme étant nettement malades quelques jours ou semaines après le rappel – l'un d'entre eux a développé une leucémie, deux collègues de travail ont eu un lymphome non hodgkinien, et un vieil ami a eu l'impression d'avoir un Long Covid depuis qu'il a reçu son rappel.

J'ai suffisamment d'expérience pour savoir qu'il ne s'agit pas d'anecdotes fortuites comme beaucoup le suggèrent, d'autant plus que l'on observe le même phénomène en Allemagne, en Australie et aux États-Unis.

Les rapports faisant état d'une suppression du système immunitaire inné après l'administration d'ARNm pendant plusieurs semaines concordent, car tous ces patients sont atteints de mélanomes ou de cancers à base de cellules B, qui sont très sensibles au contrôle immunitaire – et ce, avant les rapports faisant état de la suppression du gène suppresseur par l'ARNm dans les expériences de laboratoire.

Cette question doit être diffusée et débattue immédiatement. Vous vous souvenez peut-être avoir vu aux informations et sur les écrans de télévision au cours des dernières années comment ils tenaient un décompte quotidien du nombre de décès covid. Parfois, il semblait que ce fût la seule chose dont ils parlaient. Je m'en souviens,

---

[59] https://t.me/vivrecorrectement/3384

[60] https://t.me/vivrecorrectement/1965

[61] https://dailysceptic.org/2022/11/26/as-an-oncologist-i-am-seeing-people-with-stable-cancer-rapidly-progress-after-being-forced-to-have-a-booster/

c'était partout, tous les principaux organes d'information et chaînes de télévision gardaient une trace du nombre de personnes signalées comme mourant de covid chaque jour, et ils utilisaient cela comme raison pour pousser les verrouillages et les restrictions. Il fallait sauver grand-mère[62] !

Mais maintenant, quelque chose de bizarre se passe et on ne le trouve nulle part dans les nouvelles ! Beaucoup plus de personnes meurent maintenant que la normale pour une raison étrange et cela est largement ignoré. Où sont les trackers à la télévision qui gardent une trace des décès quotidiens en excès ? ET CE qui est étrange, c'est que cela ne se produit pas seulement dans un pays, cela se produit dans de nombreux pays en même temps. Les gens meurent plus que la normale partout dans le monde en même temps et personne ne semble savoir pourquoi.

Vous pourriez dire que c'est à cause de covid que nous assistons à tous ces décès en excès.... vous auriez tort. Des gens meurent et *ce n'est pas à cause de covid*. Quelque chose d'autre en est la cause ! Nous avons été soumis à de nombreuses restrictions et fermetures au cours des dernières années juste pour éviter cette chose même, pour éviter des décès. Maintenant, des gens meurent et personne ne semble poser de questions ou même en parler à peine.

Cet été, en Grande-Bretagne, il y a eu 10 355 décès toutes causes (Angleterre/Pays de Galles) en une semaine (S32) ! Ce sont presque 1000 de plus que la normale et c'est juste en une semaine seulement ! Par rapport à la moyenne sur 5 ans, il s'agit d'une augmentation choquante de 10,1%. En Norvège, il y a également eu une augmentation massive du taux de mortalité, avec 18% de décès supplémentaires au premier trimestre 2022 par rapport à la même période en 2021, en Allemagne, Suisse etc... Si nous examinons la surmortalité chez les enfants âgés de 0 à 14 ans à travers l'Europe, il y a eu une augmentation *horrifiante* de 1101% de la surmortalité jusqu'à présent cette année par rapport à la même période en 2021. *pourquoi* ?

La bonne interprétation est qu'il existe une *relation extrêmement importante* entre les rappels et les décès en 2022. Il s'agit d'un signal d'alarme et d'éléments de réflexion qui doivent être analysés plus avant. Nous devons chercher plus loin pour mieux comprendre la causalité[63].

* *
*

[62] https://t.me/vivrecorrectement/4368
[63] https://igorchudov.substack.com/p/proven-relationship-covid-boosters

10. Gestion plus que calamiteuse des Ehpad

Marianne a osé un article bien plus agressif que ce qui était expliqué par des témoignage dans *Hold up*. Encore une fois, on peut voir que ceux qui ont été traité de « complotistes » avaient raison deux ans avant les médias mainstream. « *On tue les vieux dans les Ehpad du monde entier avec la complicité des Etats*[64]". « Sept mois après la publication des *Fossoyeurs* (Fayard), révélant les conditions difficiles dans les Ehpad du groupe Orpéa, la journaliste Dominique Prédali, qui a elle-même enquêté sur cette question, revient sur ce sujet grave dans une tribune.

Les révélations des Fossoyeurs de Victor Castanet ont bouleversé le gouvernement. Olivier Véran avait tempéré « si ces faits sont avérés » et Brigitte Bourguignon se demandait s'il y a vraiment eu des rationnements sur tout, en précisant qu'elle ne voudrait pas qu'on fasse des généralités.

Quid des enquêtes officielles sur les « dysfonctionnements chroniques », des reportages, des études ? Et quid de l'hécatombe de 2020 dans les Ehpad du monde entier qui n'a fait qu'exacerber la crise chronique dans ce secteur ? Les résidents – moins de 1 % de la population – comptaient pour 50 % à 81 % des morts du covid.

SITUATION CRITIQUE

Des taux de mortalité parfois supérieurs à ceux de l'Ebola en Afrique (+30 %) ont alerté l'épistémologue Sylvain Diamantis qui a prouvé que le défaut de soins tuait plus que le virus. Des résidents sont morts de soif, de faim, de privation de soins médicaux et d'hygiène par manque de personnel qualifié. Les études internationales le confirment.

Les Ehpad privés commerciaux, dont les taux d'encadrement qualifiés sont plus bas partout, ont été les plus touchés, mais « ne s'agit pas de jeter l'opprobre », explique Catherine Deroche, ancienne sénatrice. Et pas d'Ehpad bashing, comme ont pu l'évoquer Agnès Buzyn, et Brigitte Bourguignon, alors que ces structures sont financées comme les autres à plus de 70 % par les derniers publics dans la plupart des pays industrialisés (voir Dominique Prédali & Jacques Soubeyrand, Douze gériatres en colère, Fayard, 2009) sans avoir à justifier leurs dépenses (voir Douze gériatres en colère ou Victor Castanet, Les Fossoyeurs, Fayard). En Europe, sur 220 milliards d'euros alloués pour les soins, une partie de plus en plus importante profite aux investisseurs »…

* *
*

[64] https://www.marianne.net/agora/tribunes-libres/on-tue-les-vieux-dans-les-ehpad-du-monde-entier-avec-la-complicite-des-etats

11. Un vrai complot autour de l'ivermectine

C'est l'histoire d'une société qui tombe et qui au fur et à mesure de sa chute se répète sans cesse pour se rassurer : jusqu'ici tout va bien, jusqu'ici tout va bien, jusqu'ici tout va bien…

« *Le problème ce n'est pas la chute, c'est l'atterrissage…* » Passage du film La Haine

LA CORRUPTION en médecine, n'a rien de nouveau et s'est tellement répandue dans l'établissement de santé publique qu'elle compromet la vie et le bien-être de nous tous. L'un des exemples, est la suppression continue de plusieurs études montrant le pouvoir de l'ivermectine, un médicament bon marché et établi de longue date, pour contrer la Covid. Le Dr Tess Lawrie, directrice de *l'Evidence-based Medicine Consultancy* à Bath, a essayé de persuader le Dr Andrew Hill, auteur d'une analyse favorable des études sur l'ivermectine, de contribuer à la démocratisation de l'utilisation de l'ivermectine, mais a refusé, affirmant que les études avaient une « faible certitude » de valeur et que davantage d'essais étaient nécessaires.

Pour info, Hill est un virologue de Liverpool qui est conseiller de Bill Gates et de la Fondation Clinton. Son sponsor de recherche était *Unitaid*, une organisation de plaidoyer quasi-gouvernementale financée par la Fondation Bill & Melinda Gates (BMGF) et plusieurs pays (la France, le Royaume-Uni, la Norvège, le Brésil, l'Espagne, la République de Corée et le Chili) pour faire pression sur les gouvernements afin qu'ils financent l'achat de médicaments auprès de multinationales pharmaceutiques…

Quatre jours avant la publication de l'étude révisée de Hill, selon le livre de Robert F Kennedy Jr, *Unitaid* a donné 40 millions de dollars à l'Université de Liverpool.

Un scandale ivermectine ? Qui se cache derrière les conclusions modifiées de l'étude du Dr Andrew Hill ?[65].

D'ailleurs, encore des preuves que l'ivermectine est bénéfique, cette étude tout juste parue, qui conclue, « L'utilisation de l'ivermectine était associée à une diminution de la mortalité chez les patients atteints de COVID-19 par rapport au remdesivir. À notre connaissance, il s'agit de la plus grande étude d'association de patients atteints de COVID-19, de mortalité et d'ivermectine. D'autres ECR contrôlés par placebo en double aveugle avec de grands échantillons sont nécessaires pour une conclusion définitive. À l'avenir, si davantage de publications sont publiées avec des résultats similaires aux analyses actuelles, la certitude des preuves augmentera. »

Le traitement à l'ivermectine est associé à une diminution de la mortalité chez les patients atteints de COVID-19 : analyse d'une base de données nationale fédérée[66].

LETTRE à Andrew Hill, UN SILENCE MORTIFÈRE… Une vidéo créée par le Dr Tess Lawrie qui présente de manière renversante la division entre les scientifiques intègres et ceux qui ne le sont pas… Nous y découvrons le désarroi ressenti par certains scientifiques devant le mutisme et la désinformation de leurs collègues.

---

[65] https://www.francesoir.fr/societe-sante/scandale-ivermectine-qui-derriere-andrew-hill

[66] https://www.sciencedirect.com/science/article/pii/S1201971221009887

Un scandale ivermectine? Qui se cache derrière les conclusions modifiées de l'étude du Dr Andrew Hill? Ivermectine : vers un scandale majeur ? "De l'indifférence scandaleuse au mensonge criminel", publiions-nous fin 2020.

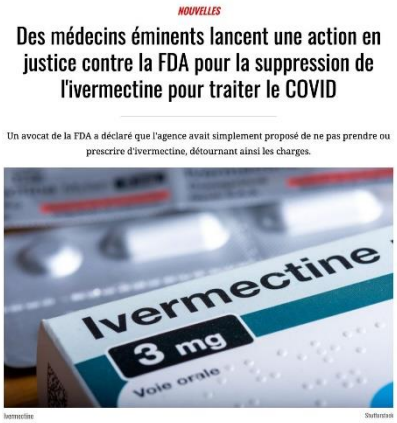

Action en justice contre la FDA. Et comment la FDA se défend ? Elle dit que le fait qu'exhorter les gens à "arrêter" de prendre l'Ivermectine n'était qu'une recommandation informelle. Le fait que la "recommandation" - qui incluait de se moquer du médicament en tant que "vermifuge pour chevaux" - ait incité les hôpitaux et les pharmacies à interdire son utilisation pour COVID-19 ne signifie pas que la FDA porte une quelconque responsabilité, a soutenu Isaac Belfer lors d'une audience à tribunal fédéral du Texas.

« Les déclarations citées n'étaient pas des directives. Ils n'étaient pas obligatoires. C'étaient des recommandations. En gros ils ont empêché un vieux médicament dont on connait tous les effets secondaires, et qui fonctionne à merveille dans tous les pays qui l'ont utilisé, pour laisser la place à des thérapies géniques dont on ne connait rien et qui ne fonctionnent pas, mais coutent très cher.

Dr. Chris Shoemaker : "La DARPA, branche de recherche américaine de l'armée américaine savait spécifiquement, recommandait spécifiquement et avait transmis l'information au CDC que l'Ivermectine en particulier était le produit numéro un absolu à utiliser en cas de pandémie Covid[67]."

* *
*

[67] https://t.me/vivre_sainement_reel/784

12. La plus grande entreprise de propagande de l'histoire

Encourager la haine contre les non-vaccinés[68] était un plan déjà prévu avant le lancement des vaccins COVID-19.

Il y a lieu de prouver que la partie la plus importante de toute campagne de propagande est la volonté de s'assurer que certaines voix, revendications et arguments ne voient jamais la lumière du jour ou restent autrement contenus dans des cercles « marginaux » ou « alternatifs ». L'un des problèmes de la recherche et de l'écriture sur la propagande est que beaucoup de gens pensent qu'elle est étrangère aux États démocratiques. La propagande est requise par des acteurs puissants afin de fournir un certain degré de structure, d'ordre et de but à une société donnée. Elle doit être exercée exclusivement sur les médias mainstream, car ils constituent une autorité pour les masses.

Par exemple, des messages persuasifs pour augmenter les intentions de vaccination contre la COVID-19... Des messages construit sur les préoccupations contemporaines concernant la pandémie, comme les questions de restriction de la liberté personnelle ou de la sécurité économique. Dans cet article d'octobre 2021, les auteurs constatent que les messages persuasifs qui invoquent la vaccination prosociale* et les préoccupations d'image sociale sont efficaces pour augmenter l'adoption prévue ainsi que la volonté de persuader les autres et les jugements des non-vaccinés. Ils avaient reproduit ce résultat sur un échantillon national représentatif d'Américains et avaient observé que les messages prosociaux sont robustes dans tous les sous-groupes, y compris ceux qui hésitent le plus à propos des vaccins en général. Les expériences démontrent comment des messages persuasifs peuvent inciter les individus à être plus susceptibles de se faire vacciner et également créer des effets d'entraînement pour persuader les autres de le faire également...

Messages persuasifs pour augmenter les intentions de vaccination contre la COVID-19[69].

« *La philosophie nous enseigne à douter de ce qui nous paraît évident. La propagande, au contraire, nous enseigne à accepter pour évident ce dont il serait raisonnable de douter.* »

Aldous Huxley

Hyper-propagande ! Aviez-vous confiance dans les médias ? À lire cet appel à la prudence de 1996... La Commission européenne a lancé un appel au calme parmi les journalistes et les accros de l'information hier soir après avoir dévoilé de nouvelles recherches inquiétantes qui semblent lier la maladie de panique folle (MPD) à certains aspects de la politique d'information[70]. (Tiens donc !)

*Le comportement prosocial humain désigne les comportements de souci de l'autre, et notamment d'aide, dirigés vers des personnes inconnues ou en difficulté. C'est une intention volontaire pratiquée sans attente de contrepartie. Rappel : les non vaccinés ne sont pas une menace pour la société, mais sont une menace pour l'autorité !

---

[68] https://t.me/vivrecorrectement/3318

[69] https://www.ncbi.nlm.nih.gov/pmc/articles/PMC8531257/

[70] https://www.politico.eu/article/eu-media-pack-stunned-by-mad-panic-disease-shock/

Un présentateur de télé britannique a twitté : "Je me suis senti poussé et diabolisé pour recevoir le vaccin Covid. Aujourd'hui, je me sens manipulé, on m'a menti et je regrette de ne pas avoir tenu bon. Plus jamais ça[71] ».

Dan Wotton tonight : « *Je suis triplement vacciné et les soi-disant «antivax» avaient raison depuis le début. Nous n'oublierons pas tous les politiciens, célébrités et médecins de plateaux qui nous ont contraints à nous faire vacciner, ils ont du sang sur les mains, ne leur pardonnez jamais*».

Et pendant ce temps, le gouverneur Gavin Newsom signe le *California Assembly Bill* 2098, ce qui en fait le premier État à censurer ce que les médecins peuvent dire sur le COVID-19 à leurs patients. La Californie interdit aux médecins d'être en désaccord avec les politiciens ![72]

Autre nouvelle du même genre, le parlement turc adopte la loi sur les médias emprisonnant ceux qui répandent la « désinformation ». La tentation de la dictature est trop forte.

Réfléchissons maintenant à ce qui s'est passé pendant l'audition de Pfizer devant le parlement européen. Bourla a refusé de se présenter, il a délégué a une cadre supérieure. A la question de savoir si Pfizer avait fait des tests sur l'efficacité de son vaccin à empêcher la transmission du virus, elle répond clairement « non ». Non, cela n'a pas été testé. Mais dans ce cas, cela invalide entièrement la propagande gouvernementale, toutes les salades du genre « tous vaccinés, tous protégés » qui ne sont que des âneries. Cela démolit toutes les publicités émises par le gouvernement. *Il n'y a jamais eu de garantie par le fabricant que ce vaccin allait empêcher la transmission*. Cette idée fausse est une invention des politiques au pouvoir qui n'a aucun fondement scientifique. Libération a beau jeu de prétendre que la communication gouvernementale l'a dit, mais elle se contredit elle-même en propageant massivement dans sa propagande un mensonge. Et cela devrait tout de même interroger sérieusement un journal. Il y a tromperie manifeste. Si nous avions affaire à un produit de supermarché, nous dirions que la publicité est mensongère et il y aurait une *sanction*. On n'a pas le droit de vanter un mérite qui n'existe pas, qui n'est en aucun cas démontré. C'est faux et le fabricant avoue qu'il n'a jamais garanti cet effet par des tests sérieux. Sans compter tous les médecins de plateaux TV et Veran nous annoncer que les vaccins réduisaient par 12, 50 ou chiffre au choix selon, les risques de transmission. Cela prouve bien que tous ces gens racontent n'importe quoi parce qu'aucun journaliste de leur demande jamais leurs sources[73]. Ils ne font que collaborer à une propagande massive.

Il y a lieu de prouver que la partie la plus importante de toute campagne de propagande est la volonté de s'assurer que certaines voix, revendications et arguments ne voient jamais la lumière du jour ou restent autrement contenus dans des cercles «marginaux» ou «alternatifs». *Nous avons assisté à une pandémie d'impostures*[74].

---

[71] https://t.me/trottasilvano/27196

[72] https://nypost.com/2022/10/10/california-makes-it-illegal-for-doctors-to-disagree-with-politicians/

[73] https://t.me/trottasilvano/27232

[74] https://www.francesoir.fr/une-pandemie-d-impostures

Jour après jour, tel un barrage, le rempart de mensonges ayant caractérisé cette crise dite sanitaire se lézarde et se fend. Ce qui semble devoir suivre risque de noyer les endormis dans des vagues de vérités trop puissantes pour celles et ceux qui n'ont pas encore réalisé que, depuis le début, la pandémie et les mesures qui ont suivi ont été orchestrées sur la base de mystifications. Et l'orchestration d'une mystification, cela s'appelle de la *propagande*.

Maintenant, comment fonctionne la propagande sur Tweeter ? Elon Musk a, à de nombreuses reprises, dénoncé les bots de Twitter. Ces faux comptes qui inondent le réseau social et qui font croire à de vraies personnes. Vous voulez un exemple ? La momie Joe Biden a déclaré qu'il voulait se représenter en 2024. Donc ils mettent en branle les *bots* et décident de faire parler un abonné fictif de Twitter, Républicain convaincu.... Vous voulez voir ce que cela donne ? Observez bien les drapeaux à côté du nom avec une vraie photo mais observez aussi l'exacte *même tweet* avec les *mêmes* caractères gras aux *mêmes* endroits...

Cela dit quoi ? " Joe, en tant que républicain conservateur convaincu. Je dois admettre que vous êtes l'un des meilleurs présidents que nous n'ayons jamais eu. Vous avez reconstruit en mieux après 4 ans de ténèbres trumpiennes, la pire période de l'histoire de l'humanité, et vous nous conduisez vers une Cité brillante sur une colline. En avant vers 2024 ! " Et il y en des milliers d'autres sur Tweeter[75].

Dans ces conditions, peut-on parler d'une diversité d'opinions ? N'est-ce pas évident que l'on a affaire à de la propagande ? Maintenant vous comprenez mieux à quoi servent les *fermes à trolls*, quelle est leur activité et pourquoi il y a autant de gouvernements qui les utilisent. Il s'agit d'influencer l'opinion, non pas dans les médias mainstream (le financement massif sert déjà à cela), mais à l'intérieur des réseaux sociaux que l'on croit indépendant de la doxa mainstream. Les fermes à trolls réinjectent la doxa gouvernementale dans les réseaux sociaux comme Facebook et Tweeter par (pseudo) *personnage* interposé. Les gens sur les réseaux font davantage confiance à l'individu. Ils vont donc écouter le *personnage* et se laisser influencer, de la même manière qu'ils sont influençables et crédules quand il s'agit de l'opinion des copains. De toutes façons, il faut savoir que l'homme de masse n'a pas de pensée qui lui soit propre, qu'il n'ait *repensé*, c'est une éponge, il absorbe des influences. Surtout *l'influence de ses potes*... Qui sont sur les réseaux sociaux. Donc emprunter ce canal

[75] https://t.me/trottasilvano/27563

d'influence est très … malin. CQFD. La manipulation est parfaite. Relire la phrase de Huxley citée plus haut.

Éric Coriolan[76] : "je demande à l'ARS… "Tous ces spécialistes qui montaient sur les plateaux pour nous assurer l'efficacité du médicament, qu'ils viennent se confronter aujourd'hui aux gens qui sont accidentés, malades, qu'ils viennent ! Je veux voir Romana venir répondre aux gens qui crèvent tous les jours, qui refont un cancer… de Patrick Sébastien, à Lassalle.

C'est terrible, parce que ces gens-là avaient un culot extraordinaire pour venir à la TV harceler les gens, les traiter de tous les noms et on ne les voit plus ! Je demande à l'ARS de publier des statistiques, ici en Guadeloupe, du statut vaccinal des gens qui sont morts… Puisque ce sont les complotistes qui font le lien entre la vaccination et les morts, qu'ils publient les chiffres (encadré par des citoyens) ».

Nous sommes au milieu d'une des plus grandes opérations psychologiques de l'histoire humaine. Si vous avez reçu ce vaccin, vous êtes probablement en danger moral en ce moment si vous avez pris conscience de ses méfaits. Vous avez probablement évité votre famille et vos amis qui ne l'ont pas compris. Vous avez probablement tenu vos enfants éloignés de leurs grands-parents. Vous avez probablement dit aux gens qu'ils ne méritaient pas de soins médicaux sans cela. Vous avez probablement contraint d'autres personnes à le faire pour qu'elles puissent « sauver grand-mère ». C'est maintenant à votre tour de sauver ce qui sera un jour la grand-mère de quelqu'un. Utilisez vos réseaux sociaux avec la même ferveur que vous avez pour dénigrer les non vaccinés et expliquez à vos amis vaccinés ce que vous avez appris. Aucun de nous ne veut d'excuses, nous voulons que vous le transmettiez au suivant. D'ailleurs si vous passez non loin d'une librairie, arrêtez-vous pour ce nouveau livre, *Les 33 questions auxquelles ILS n'ont pas répondu* du Pr Christian Perronne. Parce que vous avez le droit de savoir[77].

En Autriche des journalistes lancent une pétition appelant à un renouveau du journalisme. « Le journalisme indépendant, critique et équilibré est sous pression. Les médias leaders et de qualité font de moins en moins justice à la tâche d'offrir des résultats de recherche neutres et complexes. La prise de position et les reportages sont flous. Cela est devenu évident lors de la crise du Covid. Afin de remplir les tâches d'un journalisme critique et non tendancieux, des instruments politiques tels qu'une loi sur la liberté d'information ou l'attribution de publicités financées par l'argent des contribuables selon des critères transparents sont nécessaires. Avant tout, en tant que professionnels des médias avec de nombreuses années d'expérience, nous préconisons un processus de réforme interne des médias et une autoréflexion de la part des journalistes en Autriche[78]".

---

[76] Sur l'émission Focus du 10/10/22 animée par Harold Luce.

[77] https://t.me/vivrecorrectement/4233

[78] https://www.ots.at/presseaussendung/OTS_20221109_OTS0008/neustart-fuer-den-oesterreichischen-journalismus

De mieux en mieux ou de pire en pire[79] ! Parce que c'est un exemple de plus des choses si déformées, des actions si prostituées qui se produisent dans la science aujourd'hui... Comment reconnaître les stratégies de manipulation pour générer la peur et l'absence de défense ? Cet article[80], écrit par Raymond D.Palmer, est un exemple clair de ces stratégies de manipulation. Son article publié dans BioMedicine, est un article d'opinion (bien qu'il dise qu'il s'agit d'une critique, ce n'est pas le cas). Il est intitulé "Les vaccins COVID 19 et la mauvaise interprétation des effets secondaires perçus sur la clarté de la sécurité des vaccins".

Eh bien... il dit que sa « brève revue va fournir des données qui pourraient montrer que la désinformation perpétuée par le mouvement anti-vaccin pourrait avoir causer plus de décès et d'effets indésirables que n'importe quel vaccin » et dit que « Le trafic de peur et de désinformation qui est promu par des personnes qui n'ont aucune formation scientifique afin de terroriser les gens pour qu'ils ne soient pas vaccinés ne fait pas seulement que les gens restent susceptibles d'épidémies virales, mais peuvent également causer davantage d'effets indésirables observés au cours du processus de vaccination. »

S'il semble difficile de comprendre cette phrase verbatim reprise dès le début de sa tirade, essentiellement ce que Ray Palmer dit, c'est que si nous assistons à des événements indésirables à un rythme sans précédent, ce n'est pas parce que ces produits ne sont pas sûrs, mais *parce que ceux d'entre nous qui parlent du sujet provoquent chez les vaccinés des événements indésirables en raison du stress que nous leur causons !!!* (Si ! Si !) Cela faisait longtemps que je n'avais pas eu autant envie de rire et de donner des coups de pied comme un combattant de karaté en même temps. C'est-à-dire que "le mouvement anti-vaccins" a tellement de pouvoir qu'il parvient à provoquer un stress qui mène à des accidents vasculaires cérébraux, des myocardites ! Et d'autres subtilités, en raison du stress qui survient chez les personnes vaccinées. Bien, mais ces âneries n'expliquent pas le cancer, l'inflammation soutenue, l'exacerbation des maladies auto-immunes, etc. etc.

Raison de plus pour se méfier des sources d'informations officielles que l'on ne peut pas croire aveuglément sur parole. Bien sûr, cela ne signifie pas que tout ce qui est dit est faux, mais que *le vrai se mêle au faux* et que nous sommes obligés de faire preuve de *discernement*. L'homme de masse lui pense que « c'est vrai parce qu'on l'a dit à la télé ». Horrible slogan. Imbécillité colossale. Il n'a pas la moindre idée de ce qui a réellement lieu, c'est-à-dire qu'a réellement lieu une *guerre de l'information* dont il ne connaît qu'une version des faits, celle qui est la plus exposée. À la télé. Ce qui ne garantit rien du tout. Mais vraiment rien. L'information mainstream est beaucoup trop unidimensionnelle. Ce qui est exactement un trait reconnaissable de la propagande. Elle est aussi beaucoup trop portée sur la stimulation de la peur.

Parmi les « *c'est vrai parce qu'on l'a dit à la télé* » :

1960 Plus de pétrole dans 10 ans !
1970 Nouvelle ère glaciaire dans 10 ans !
1980 Les pluies acides détruiront toutes les récoltes dans 10 ans !
1990 La couche d'ozone sera détruite dans 10 ans !
2000 La banquise aura disparu dans 10 ans !
2001 Anthrax nous tuera tous !
2002 Le virus du Nil occidental nous tuera tous !
2003 Le SRAS nous tuera tous !

---

[79] https://t.me/vivrecorrectement/4298
[80] https://www.ncbi.nlm.nih.gov/pmc/articles/PMC9629406/

2005 La grippe aviaire nous tuera tous !
2006 L'E.coli nous tuera tous !
2008 Le krach financier nous tuera tous !
2009 La grippe porcine nous tuera tous !
2012 Le calendrier maya se termine : Nous allons tous mourir !
2013 La Corée du Nord lancera la 3e guerre mondiale : nous mourrons tous !
2014 Ebola nous tuera tous !
2015 ISIS nous tuera tous !
2016 Zika nous tuera tous !
2018 Le réchauffement climatique nous tuera tous !
2019 Le CO2 nous tuera tous !
2020 Covid nous tuera tous !....

...Vous avez compris ? Les mass médias adorent le sensationnel et ils sensationnalisent tout ce qui leur tombe sous le nez comme information, donnant par là souvent une tournure de certitude mortelle à ce qui n'est que résultat partiel, entouré d'incertitudes. Ils prennent pour vérité révélée ce qui sort des agences de presses et n'accordent que très peu de place à la critique. Les mass médias ne comprennent rien de rien processus du développement scientifique, mais ils font comme si la science pondait des certitudes comme la poule aux œufs d'or. Ils cherchent à faire monter l'émotionnel au sommet, là où la vraie science demande plutôt un ton neutre et posé, une grande humilité et la conscience de l'énormité de *ce que nous ne savons pas*. En bref, le savoir humain est *limité*. Très limité. Et entouré d'incertitudes. Rien n'assure que les projections faites aujourd'hui à partir de données lacunaires ne seront pas invalidées demain. *Et c'est exactement ce qui se passe pour toutes les disciplines qui traitent du champ relatif de l'existence, des sciences de la nature aux sciences humaines.* Dans le domaine de la santé, les déclarations en fanfare ont très souvent été suivies de déception en chute libre. Voyez par exemple le remarquable livre collectif *Virus Mania*. Par conséquent, la folie de la propagande covid ne diffère pas d'autres folies collectives du même genre, à part son ampleur sans précédent. Dans le genre « bouffées délirantes collective » elle établit certainement un record, et pour ce qui est de la *fausse propagande* elle est au top du top. À côté, les des fabricants de tabac complotistes dans les années 1900 pour nier ses effets sont vraiment de petits joueurs.

On se souviendra de ces vidéos au début de la crise covid où on voyait des présentateurs télé réciter exactement le même texte au mot près sur des dizaines de chaînes différentes. Ce qui donnait l'impression que l'information était téléguidée depuis un niveau supérieur de contrôle. Le même phénomène se reproduit sans cesse puisque les journalistes dans leur majorité se contente de copier-coller les messages des agences de presse comme Reuters ou l'AFP. Les mondialistes ont détesté la reprise en main de Twitter par Elon Musk. Du coup, vaste coïncidence, voir la vidéo[81], exactement le même message mot pour mot se trouve répété sur les chaînes d'information américaines : « soyez très prudent lorsque vous recherchez des information santé sur Twitter ». Ils n'ont même pas l'idée de modifier le texte. Ils le reçoivent et ne font que le répéter. C'est le journalisme postmoderne. L'indépendance des médias n'existe que dans l'esprit de ceux qui y croient encore...Les médias ne servent qu'à la programmation, au conditionnement d'esclaves dociles. Les "journalistes" ne sont que des acteurs lisant des scripts... Nous sommes très loin des heures de gloire du journalisme 4ème pouvoir des années 1970. Il faut barrer d'un trait

[81] https://t.me/vivre_sainement_reel/787

cette expression désuète et défunte « ~~quatrième pouvoir~~ ». On peut en faire autant pour ce qui est du mot « ~~démocratie~~ ».

* *
*

13. Propagande pour dédouaner les vaccins

On a pu trouver un article suite aux myocardites de joueur de foot disant *que le sport, peut être dangereux* ! Or la ruse, c'est que s'il y a problème, le plus souvent, il faut incriminer… le covid ! Pousser la malhonnêteté à ce point, c'est de la machination perverse sophistiquée.

SCIENCE&VIE ABONNEZ-VOUS

ACCUEIL > CORPS ET SANTÉ

CORPS / SANTÉ

Une infection au covid, même légère, augmente de 55 % le risque de troubles cardio-vasculaires

1 MIN DE LECTURE

Un autre exemple : pour incriminer le covid. « Une infection au covid même légère augmente de 55% le risque de troubles cardio-vasculaires. *Science et vie* est vendu à big Pharma. Entreprise de propagande pour innocenter par avance les vaccins.

Dans *Le Parisien,* l'art et la manière de tout *mettre sur le dos du corona virus* : « Au cœur du labo qui étudie le Covid long : le scénario catastrophe serait d'aboutir à une vague d'infertilité sur Terre ». Le concept de « covid long » (fumisterie ?) est très commode, il permet de ramasser toutes les menaces sur la santé, menaces qui pourraient bien être celles que les *vaccins* font peser. Mais pas le petit covid. Noter l'équivalence : tout *mettre sur le dos du covid long*. C'est la même chose que tout mettre sur le dos du petit covid, sauf que *covid long* implicitement engrange des pathologies plus lourdes. En clair, une petite réaction au vaccin sera mise *sur le dos du corona virus,* tandis qu'un effet secondaire grave du vaccin sera rangé *sur le dos du covid long*. Et, c'est magique, le vaccin sera alors disculpé, on aura trouvé un coupable idéal, toujours le covid ! De cette manière, les pro-vaccins fanatiques parviendront à dissimuler facilement avec ce prétexte malhonnête les centaines de milliers d'effets secondaires.

Santé > Actualité Santé

Prendre trop de temps pour faire ses lacets pourrait provoquer un arrêt cardiaque ! Les scientifiques nous alertent sur le fait qu'un changement trop rapide de notre centre de gravité serait préjudiciable à la conservation de la capacité de notre cœur à se contracter efficacement.

Extrait des témoignages sur *Telegram :*

Octavia

Aldo Sterone
@AldoSterone111

Attention ! Le jardinage cause des maladies cardiaques… les medecins voient une augmentation des maladies cardiaques et suspectent le jardinage.

The Sun

GREEN FINGERS Urgent warning to gardeners as soil 'increases risk of killer heart disease'

L'un des fils de mes voisins, 2d minimum (1e en juillet 21) a aussi une mononucléose en plus d'une angine et trachéite (16-17a)

Joséphine 17

Une de mes clientes, idem, mononucléose. Son médecin lui a dit qu'il y en avait beaucoup en ce moment. Il est pro vaccin et met ça sur le dos du COVID long

Mais ça fait partie des effets secondaires répertoriés pour les vaccins.

Alexandra Henrion-Caude : « Même dans *People* ils vous expliquent que surviennent des caillots et des AIT chez des jeunes de plus en plus jeunes. *Mais pas un mot sur les injections* ». cf. au sujet de Hailey Bieber, femme de Justin Bieber. Donc, surtout ne pas laisser penser qu'il pourrait y avoir un lien.

Silvano Trotta : « Si quelqu'un vous dit que les vaccins vous protègent de la contamination, des formes graves ou de la mort, soit c'est un crétin fini, soit un

corrompu ayant des intérêts avec Big Pharma. Tout le monde devrait se battre pour les soignants non vaccinés ! Pas uniquement 21 parlementaires ! Que font les autres ? Dans quelle catégorie sont-ils *?* »

Christophe Beneton : Je vois un patient de 33 ans sans aucun antécédent 2eme injection #Pfizer en septembre 2021 : dans les heures qui suivent : céphalées intenses, crises de tremblements => intervention en urgence pour un angiome cérébral. Troubles cognitifs résiduels, incapacité de travail.

Je ne comprends pas le silence des médecins face à ces EI. Pkoi cet aveuglement et cet entêtement à nier tout rapport avec les injections ? Ils ont peur de devoir faire face à des procès ? De perdre en crédibilité ? Tant qu'ils ne dénonceront pas ce qui se passe, ça continuera.

En matière d'effets 2 j'ai tout vu car j'ai pu aller sur plusieurs tournées je n'arrive pas à imaginer que les médecins ne dénoncent pas tout cela à symptômes identiques « non c'est sûrement pas le vaccin » même ma cousine a développé un papillomavirus malgré vac.

L'argument du *stress* est très employé ces temps-ci. Il explique tout, comme on se débarrasse des poils de chat sur une manche.

« Avant hier, un client avec qui je discute chez mon garagiste préféré … il nous raconte qu'il s'est fait opéré du coeur … et pourquoi ? il avait les bouts des doigts bleus et insensibles … je lui demande, c'est arrivé après le vaccin ? il me répond : oui mais ça n'a rien à voir, *c'est le stress* !!!!!!!!!!!!!

Évidemment dans le déni aussi, le cas n'est pas remonté dans les stats des effets indésirables !!! »

Pour cacher les effets indésirables des vaccins que l'on dénonce depuis 18 mois, Big Pharma paye même des "chercheurs" pour tout mettre sur le dos du petit Coronavirus. Un peu comme l'étude bidonnée du Lancet sur 96.000 personnes concernant l'hydroxychloroquine, certes retirée par la suite, mais en quelques jours, l'OMS, l'EMA, Veran ont interdit ce vieux médicament très efficace. Les corrompus n'ont honte de rien[82].

Big Pharma, et les Médias veulent faire passer les plus de 1000 effets indésirables dénombrés des vaccins pour des effets du petit Coronavirus. Jamais dans l'histoire un coronavirus qui se mute en Rhume comme ses prédécesseurs n'a provoqué autant d'effets. Dernier en date : « Covid-19 : une étude alerte sur un nouveau symptôme qui peut rendre aveugle ». C'est un procédé machiavélique. Dégoutant.

Ci-dessus affiche vue à la gare de Toulouse. *Les autorités savent que les AVC chez les jeunes se multiplient*, alors il faut à tout prix éviter qu'un lien soit fait avec le vaccin. L'astuce, c'est de *vous persuader que le phénomène est « normal », ou « habituel »*. Si l'AVC est « banal », commun, il n'y a plus de suspicion de lien avec le vaccin qui le provoque.

Nous avons tout entendu en 2022 : *sauter le petit-déjeuner provoque des crises cardiaques*. Les troubles liés à la consommation de cannabis provoquent des crises cardiaques.

---

82 https://www.tf1info.fr/sante/covid-19-france-symptomes-une-infection-favorise-t-elle-les-risques-de-maladies-cardiaques-2214214.html

Tous *les athlètes en bonne santé courent le risque de développer des caillots sanguins*, etc. Le discours des médias grand public reste cohérent : *Tout et n'importe quoi cause la mort de tous ces gens, à l'exception des injections d'ARNm et d'ADN de vecteur viral* que des milliards de personnes ont reçu au cours des 17 derniers mois ! Les médias grand public doivent continuer à trouver de nouvelles excuses améliorées.

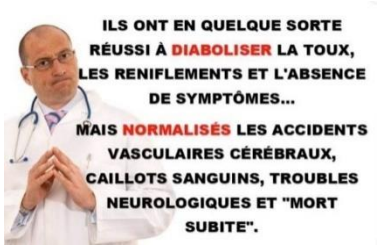

L'hypercholestérolémie est maintenant l'excuse avancée pour expliquer pourquoi tant de personnes se font soudainement amputer des jambes, des bras et d'autres parties du corps. Le *U.S. Sun* a publié cet "avertissement urgent" à l'intention de son public. Le *New York Post*, le 31 mai, a également lancé un "avertissement urgent" aux femmes de moins de 40 ans. Le journal citait des données écossaises montrant un "pic inhabituel" de femmes de moins de 40 ans développant des caillots sanguins. Le Post attribue la responsabilité de ce pic de caillots sanguins au tabagisme, à la grossesse, aux contraceptifs et à tout le reste, sauf les injections.

Il y a aussi un produit chimique "hautement réactif" récemment découvert dans l'atmosphère terrestre qui, selon le *Daily Mail*, contribue aux maladies cardiaques et au réchauffement de la planète. Mais la meilleure excuse à ce jour a été ressortie de la cave et ramenée à la vie : *le « syndrome de mort subite de l'adulte »* ! Aujourd'hui, les médias mainstream ont un peu changé le nom, en l'appelant « syndrome de mort subite arythmique » dans certains cas. Mais dans toutes ces histoires, les médecins sont "déconcertés" et "confus" quant à la raison pour laquelle tant de personnes meurent et/ou ont des crises cardiaques depuis le début de la vaccination de masse en 2021. Le *Royal Australian College of General Practitioners* a qualifié le SADS de "terme générique pour décrire les décès inattendus chez les jeunes".

On ne peut pas reprocher aux gens de vivre dans le déni. Une fois que vous avez reçu ne serait-ce qu'une seule de ces injections, il est trop tard, à moins que vous ayez eu la chance de recevoir un placebo. Mais aujourd'hui, des millions de personnes, dont la plupart sont d'anciens ou d'actuels fanatiques du vaxx, refusent de recevoir des injections de rappel. Les États-Unis ont jeté 82 millions de doses de ces injections depuis 2021 parce que la vérité ne peut plus être cachée au public.

C'est un nouveau concept, la mort subite de l'adulte ! Certainement l'escroquerie intellectuelle du siècle. On a eu depuis le covid une nouvelle maladie, un nouveau concept médical, celui du *malade asymptomatique*, ce qui d'une rare débilité ! Mais là c'est encore mieux, comme ils ne trouvent pas la cause de la mort, l'autopsie n'est pas concluante, du coup ils classent le décès mort subite de l'adulte ! Tout simplement magique ! D'habitude quand on ne trouve rien *on dit que l'on ne sait pas*, maintenant *on invente une nouvelle maladie afin de mieux camoufler le désastre des effets secondaires*[83].

Après le jardinage, le sport, nouer ses lacets, la chaleur, etc, voilà que la boisson favorite de nos amis anglais, *le thé, peut aussi favoriser des crises cardiaques* ! Comment des médias peuvent-ils rapporter de telles inepties ? Et pourtant !

- *Certaines positions de sommeil augmentent les risques* de caillots sanguins

---

[83] https://www.lelibrepenseur.org/une-maladie-mysterieuse-tue-des-centaines-de-personnes-en-australie/

- Le *sol du jardin augmente les risques de maladie* tueuse du cœur
- *L'augmentation de la facture énergétique* peut causer des attaques cardiaques
- *Les éruptions solaire* peuvent causer jusqu'à 5500 décès cardiaques par an

- *S'endormir avec la télé allumée pourrait provoquer une mort prématurée*
- *Secouer sa couette trop vigoureusement* augmente les chances de crise cardiaque[84]…

« *Heart attack: The shower habit that could 'precipitate' a heart attack in the 'healthy'HEART disease - one of the biggest killers in the UK - is characterised by difficulty pumping blood around*[85]".

Vous êtes jeune et en pleine forme ? Que nenni, dans la nouvelle normalité, *vous pouvez aussi soudainement mourir de joie* ! « *Mubarak Hussein Sayed Abdel-Jalil died of joy says his family". "University student 'died of joy' after hearing he'd passed his exam with flying colors*[86]".

L'hiver a bon dos[87]. Mais l'été aussi. Ça tombe bien, l'explosion des malaises cardiaques et autres pathologies circulatoires de ces 2 dernières années suite aux campagnes d'injections d'ARN messager sont maintenant très facilement expliquées. C'est à cause de la chaleur en été et du froid en hiver. Problème de cohérence, sauf que selon la doxa, le réchauffement climatique devrait nous permettre d'avoir moins froid

mais ça ne marche pas ici, il suffit de voir la photo de Une que le journaliste de Figaro a choisie pour comprendre le message. Depuis quelques mois, nous voyons fleurir dans les médias occidentaux des articles scientifiques totalement bidons qui nous expliquent que le fait de faire ses lacets, nettoyer sa couette, ou je ne sais quelle autre activité du quotidien augmente drastiquement les risques d'un arrêt cardiaque ! Donc, c'est nouveau, ça vient de sortir. Avant, quand il faisait chaud sur un chantier, on faisait un petit malaise, aujourd'hui on meurt. « Quand il fait inhabituellement froid ou chaud, notre cœur souffre et l'on en meurt davantage. De nombreuses études ont montré une hausse des événements cardio-vasculaires durant les épisodes de grand froid ou de canicule ». Cherchons un peu, on peut aussi se creuser les méninges pour démontrer qu'une température moyenne favorise aussi les événements cardio-vasculaires parce que… CQFD. De toutes façons ce sera n'importe quoi, le plus important, c'est de trouver une *cause* à donner en pâture aux personnes qui commencent à s'inquiéter des décès soudain autour d'elles, tout en évitant que l'attention se porte sur les vaccins covid. C'est bien connu, si vous donnez aux gens une cause et qu'ils se mettent à y *croire*, ils ne posent plus de questions.

---

[84] https://t.me/Salim_Laibi_LLP/8442

[85] https://www.express.co.uk/life-style/health/1643491/heart-attack-cold-shower-warning

[86] https://t.me/Salim_Laibi_LLP/8662.

[87] https://www.lefigaro.fr/sciences/les-temperatures-extremes-responsables-d-accidents-cardiaques-mortels-20221214?utm_medium=Social&utm_campaign=echobox&utm_source=Twitter&origine=VWR22002#Echobox=1671039295-1

* *
*

14. Vaccin et infertilité

50 *ans d'une infertilité programmée*

Pourquoi #Vaccin #Fertilité font-ils mauvais ménage depuis 1968 (notamment en #Afrique)?

1972 "Task Force on Vaccines for Fertility Regulation"

1995 Vaccin anti-hCG empêchant le développement de bébés à terme

1990s SCANDALE des anti-tetanos/hCG publié en 2017 (lorsque j'en ai pris conscience...oui je sais c'est tard...) Des vaccins anti-tetanos contenant des anti-hCG livrés aux Philippines & au Kenya. Du coup, arrêt des programmes. Voir la publication

2012 Réactivation par Bill and Melinda Gates Foundation-London Summit on Family Planning

2020 Family Planning 2020

En connaissance de ces programmes, j'ai analysé les risques que ces anti-COVID touchent aussi la fertilité:mon inquiétude étant fondée sur l'expression des récepteurs de #Spike (pas que ACE2) dans les ovaires, les testicules &le placenta

Elle s'est enracinée lorsque j'ai vu la biodistribution de #Pfizer dans les ovaires & l'insistance de passer cette loi de bioéthique en force dans un contexte d'urgence sanitaire[88].

Comme l'explique le nouveau documentaire poignant du Dr Andrew Wakefield, *Infertility A Diabolical Agenda*[89] l'Organisation mondiale de la santé a passé de nombreuses années à rechercher et à développer des vaccins qui rendraient les receveurs stériles. Cette ligne de recherche est née de l'inquiétude que les populations augmentaient à un rythme insoutenable, et comme le révèle le documentaire, l'OMS a apparemment jugé bon de mettre en œuvre ses vaccins stérilisants sans le consentement éclairé des femmes et des filles qui les ont reçus.

Si vous ne l'avez pas déjà fait, veuillez regarder le documentaire et le partager avec d'autres afin que nous puissions commencer à discuter de ces questions ensemble et ouvertement...

De nombreuses inquiétudes ont été soulevées quant à l'impact des vaccins Covid-19 sur la fertilité. Les études[90] originales de biodistribution[91] révèlent que la nanoparticule lipidique (LNP) utilisée pour encapsuler l'ARNm ne reste pas au site d'injection comme indiqué, mais se déplace vers les principaux organes, notamment la rate, le foie, les glandes surrénales, les testicules et les ovaires.

Quel est l'impact de l'accumulation de LNP toxiques dans les organes reproducteurs ? C'est le problème des interventions médicales insuffisamment testées, nous n'en avons aucune idée. Cependant, les données concernant la santé reproductive et la fertilité continuent de s'accumuler.

Maintenant, une nouvelle étude[92] évaluée par des pairs), acceptée pour publication dans la revue *Andrology*, révèle que les vaccins Covid-19 nuisent à la fertilité masculine[93].

Pourquoi l'OMS n'enquête-t-elle pas là-dessus ?

---

[88] Alexandra Henrion-Caude sur *Telegram*.

[89] Agenda (https://t.me/vivrecorrectement/3742)

[90] (https://www.docdroid.net/A8A1VBw/pfizer-bio-distribution-confidential-document-translated-to-english-pdf).

[91] (https://www.docdroid.net/xq0Z8B0/pfizer-report-japanese-government-pdf#page=17) de Pfizer (Pdf en anglais ici)

[92] (https://onlinelibrary.wiley.com/doi/epdf/10.1111/andr.13209

[93] (https://t.me/vivrecorrectement/3767)

Nous devons demander des comptes à ces régulateurs, mais nous devons également veiller à ne pas tomber nous-mêmes dans le mensonge selon lequel l'humanité n'est rien de plus qu'un fléau sur cette planète. S'il y a ne serait-ce qu'un soupçon d'intervention médicale endommageant la fertilité des gens, elle doit être stoppée. Les vaccins doivent être arrêtés. En attendant, fini les injections pour les personnes en bonne santé, jusqu'à ce que nous puissions savoir qu'ils sont complètement sûrs, #NoMoreInjections. » Dr Tess Lawrie.

COSTA RICA : que pasa ? Les autorités rapportent une centaine d'enfants hospitalisés avec fermeture nationale de toutes les écoles pour virus respiratoire!!![94]

Ainsi qu'une comparaison inquiétante entre août 2021-juillet 2022 et août 2020-juillet 2021:

-une baisse des naissances : -452

-une hausse des décès de nourrissons : +90

-une hausse des décès d'enfants pour mille naissances : 9,8 contre 7,56

Source[95]:

« Pourtant » voici la réalité du Costa Rica en matière de vaccination[96]

-Pour les adultes: 87 % une dose, 81 % 2 doses (50% 3 doses, 9% 4 doses)

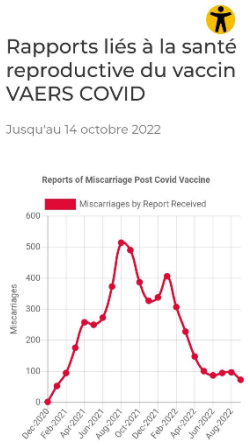

-Pour les jeunes:

Une incitation qui a commencé dès janv 2022[97]

Une relance faite pour les 190 000 enfants vaccinés entre 5 et 11 ans (20/04)[98]

Une arrivée massive de 300 000 doses pédiatriques Pfizer (8/09)

Une nouvelle explication pédagogique (19/09)[99] suivie[100], il y a 1 semaine, d'une mise en œuvre chez les tout-petits 6mois-5ans (3/10)

Pour rappel les enfants peuvent être injectés sans la nécessité d'un consentement écrit des parents au Costa Rica. juste un adulte (n'importe lequel), un carnet de santé et une carte d'identité[101].

Des réactions locales ? OUI! aidez-les svp! un appel à solidarité internationale de médecins car ils campent 24h/7d devant le Président[102]. ET un appel à sauver les enfants aujourd'hui.

---

[94] Source: https://www.europeworldnews.com/costa-rica-is-closing-schools-nationwide-over-a-respiratory-virus-outbreak/

[95] https://inec.cr/tematicas/listado?topics=91

[96] Source:https://www.infobae.com/america/agencias/2022/10/03/costa-rica-comienza-la-vacunacion-anticovid-en-los-menores-de-5-anos/

Source:https://www.larepublica.net/noticia/costa-rica-ha-recibido-48-millones-de-vacunas-contra-la-covid-19-en-2022

[97] Source: ,https://www.larepublica.net/noticia/padres-de-familia-deben-llevar-sus-hijos-a-vacunarse-contra-la-covid-19

[98] Source: https://www.larepublica.net/noticia/mas-de-190-mil-ninos-de-cinco-a-once-anos-no-se-han-vacunado-contra-la-covid-19

[99] Source: https://www.larepublica.net/noticia/mas-de-300-mil-vacunas-pediatricas-contra-la-covid-19-ingresaran-al-pais-a-finales-de-septiembre

[100] Source: https://www.larepublica.net/noticia/ya-vacuno-a-sus-hijos-contra-la-covid-19-estas-son-las-razones-por-las-que-deberia-hacerlo-segun-expertos

[101] Source: https://www.larepublica.net/noticia/padres-de-familia-deben-llevar-sus-hijos-a-vacunarse-contra-la-covid-19

[102] LIEN: https://t.me/wch_org/1859

Aux futures mamans, pour un consentement dit éclairé. Aucun des vaccins n'est sûr ! Les vaccins COVID nuisent à la santé reproductive des femmes… Données officielles du CDC, Moderna provoque 42% de fausses couches en plus par rapport à Pfizer !

Enfouie dans les documents soumis pour la récente audience de l'ACIP concernant les programmes de vaccination infantile se trouvait une présentation analysant les résultats de la grossesse. La diapositive page 32 (image ci-dessus) analyse les taux de fausses couches chez les femmes. Ces données montrent que 3,3% des femmes qui ont pris une dose de Pfizer ont fait une fausse couche, contre 4,7% qui ont pris le vaccin moderna.

Moderna provoque donc 42% de fausses couches en plus par rapport à Pfizer. Existe-t-il une relation DOSE-RÉPONSE ?

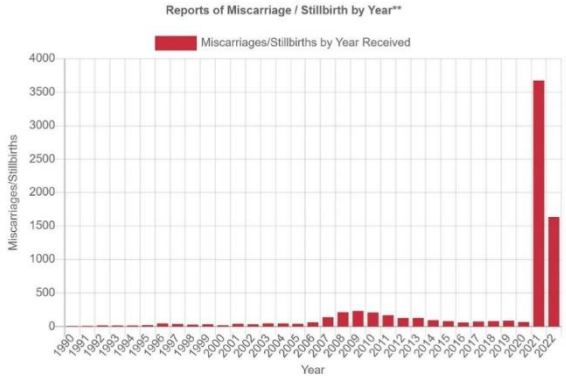

Voici les graphiques montrant un effet énorme. Mais les vaccins COVID sont sous-déclarés par rapport aux vaccins précédents, de sorte que l'écart ici peut être 5,4 fois plus important qu'il n'y paraît.

« Les femmes seront furieuses lorsqu'elles finiront par apprendre la vérité sur ce que la communauté médicale et les institutions sanitaire leur ont fait. Malheureusement, je pense que cela prendra de nombreuses années[103]. » Steve Kirsch

Rapports de fausse couche après le vaccin Covid. Cet article ne couvre que quelques-uns des symptômes de santé reproductive, montre les données prouvant la causalité et montre que dans un monde Normal, les vaccins seraient arrêtés pour ces seuls problèmes.

Plus le temps passe plus cela devient très inquiétant toutes ces expériences grandeurs nature… Les signaux inquiétants de pharmacovigilance concernant l'utilisation des vaccins Covid chez les femmes en âge de procréer qui montrent qu'ils nuisent à leur fertilité, est, d'une manière différente aussi d'actualité chez les hommes !! Cela fait-il partie d'un programme de dépeuplement ou est-ce "simplement" une terrible erreur ?!

Les propres documents de Pfizer et d'autres études médicales montrent que les ingrédients du vaccin à ARNm peuvent être transférés d'une personne à une autre par le biais de fluides corporels, par contact peau à peau, par inhalation ou par rapport sexuel. C'est-à-dire que la "diffusion" du vaccin peut se produire par contact sexuel, y compris par exposition au sperme.

À l'attention des hommes, pour un consentement dit éclairé, en d'autres termes, selon les propres documents internes de Pfizer, un homme vacciné peut exposer ses partenaires sexuels aux ingrédients du vaccin, via l'éjaculation. D'autant plus que Pfizer n'a pas testé la "toxicité pour la reproduction masculine". La toxicité pour la reproduction masculine est définie comme des effets indésirables (impacts négatifs) liés à la fonction sexuelle et à la fertilité chez l'homme adulte. Pfizer n'a pas non plus testé les effets indésirables du sperme des hommes vaccinés sur le développement de leur progéniture. Les ingrédients du vaccin à ARNm voyagent dans tout le corps et se rassemblent dans les organes, y compris dans les testicules. Un effet indésirable

[103] https://stevekirsch.substack.com/p/the-covid-vaccines-adversely-effect

connu, lié à cette forme de vaccination, est que les vaccins à ARNm produisent des "anticorps anti-spermatozoïdes", c'est-à-dire des anticorps qui traitent le sperme comme un "envahisseur" et l'endommagent ou le tuent. Les vaccins à ARNm provoquent une chute vertigineuse de la concentration de sperme et du nombre total de motiles... Donc, en supprimant la discussion de ces informations, les agences de santé publique, les professionnels de la santé et les gouvernements du monde entier ont nié et continuent de refuser aux hommes (autant qu'aux femmes) un véritable consentement éclairé.

Forcément, les hommes de l'essai Pfizer acceptaient de s'abstenir de rapports hétérosexuels avec des femmes en âge de procréer ou bien, s'ils avaient des rapports avec des femmes susceptibles d'avoir des enfants, ils acceptaient d'utiliser un préservatif et étaient conseillés d'ajouter une méthode supplémentaire efficace de contraception. Les constructions de l'étude de Pfizer concernant l'abstinence totale de relations sexuelles avec des femmes susceptibles d'avoir des enfants, ou bien l'utilisation à la fois de préservatifs et d'autres moyens de contraception, suggèrent que Pfizer soupçonnait que l'éjaculat des hommes vaccinés pouvait affecter à la fois les femmes et les enfants à naître, conçus pendant l'essai ou après...

Pfizer, FDA, CDC ont caché des dommages prouvés à la qualité du sperme masculin, à la fonction des testicules, à partir d'ingrédients de vaccins à ARNm[104].

Pour mémoire, cette étude israélienne montre une réduction significative de la motilité des spermatozoïdes (~20%) chez les jeunes hommes plusieurs mois (!!!) après avoir reçu leur injection Pfizer (Juin 2022)[105].

Depuis le premier semestre 2022, une baisse soutenue des naissances est observée, dans les pays ayant massivement vaccinés, débutant neuf mois après la vaccination de la tranche d'âge correspondante. Gynécologue et obstétricien de renom Dr. James A. Thorp a décrit la vaccination des femmes enceintes comme la plus grande catastrophe en médecine.

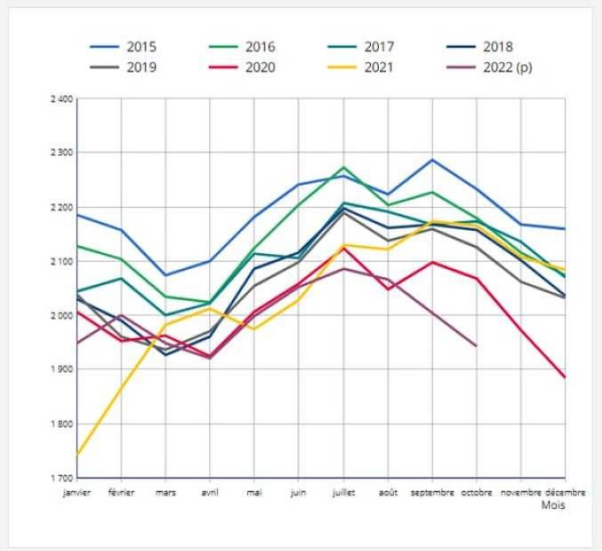

Maintenant, une autre étude fournit des indices sur les raisons pour lesquelles les vaccinations des femmes enceintes sont si nocives. Une nouvelle étude montre de graves changements dans les cellules souches des nouveau-nés après le Covid-19 ou la vaccination des mères. Les effets sont à long terme et représentent un signal de sécurité dramatique.... Et nos autorités sanitaires, Ministre de la santé en tête ont poussé les femmes enceintes à se vacciner[106].

10% de nouveau-nés de moins ont pointé le bout de leur nez le mois dernier, comparé à la même période l'année dernière. Nouvelle baisse des naissances. La natalité a rechuté en septembre et en octobre, selon les chiffres communiqués jeudi

[104] https://behindthefdacurtain.substack.com/p/pfizer-fda-cdc-hid-proven-harms-to
[105] https://t.me/vivrecorrectement/3608
[106] https://tkp.at/2022/11/17/starke-schaedigung-der-blutbildenden-stammzellen-von-neugeborenen-durch-spike-video-florian-schilling/

par l'Insee[107]. Les médias vont exceller en inventivité[108], ils trouveront des causes absurdes, sans queue ni tête – l'incertitude, invasion russe, climat… – mais ne parleront jamais des injections d'ARNm anti Covid-19 car ce serait suicidaire vu la promotion qui a été réalisée par leurs soins.

Surtout ne jamais oublier !! « C'EST la plus grande catastrophe médicale de l'histoire de l'obstétrique et de toute la médecine.

Je témoigne que cette thérapie génique expérimentale injustifiée n'a *jamais* été indiquée pendant la grossesse et a été perpétrée illégalement et avec des données falsifiées. *Res ipsi loquitor*. Les faits parlent d'eux-mêmes[109]. » Dr. Thorp ()

STOP ! La stratégie risquée qui consiste à autoriser l'utilisation d'urgence des "vaccins" à ARNm avant l'achèvement des tests non cliniques rigoureux sur les animaux pour les risques de reproduction et de génotoxicité, suivie d'une préconisation d'une utilisation généralisée pendant la grossesse est un *non-sens. Vacciner les femmes enceintes est une folie absolue* ! Pour info, tous les médicaments ont une désignation de catégorie de grossesse donnant aux mères et aux médecins des conseils sur ce qui est connu et sur la sécurité des produits pendant la grossesse.

Catégorie A : la possibilité de lésions fœtales semble faible. Il existe extrêmement peu de médicaments dans cette catégorie (par exemple, plusieurs vitamines).

Catégorie B : S'il existe un besoin clinique pour un médicament de cette catégorie, son utilisation est considérée comme sûre.

Catégorie C : Ces médicaments ne doivent être administrés que si le bénéfice potentiel justifie le risque potentiel pour le fœtus.

Catégorie D : Il existe des preuves positives de risque pour le fœtus humain, mais les avantages de l'utilisation chez les femmes enceintes peuvent être acceptables malgré le risque. Ils ne doivent être utilisés pendant la grossesse que lorsque les alternatives sont pires.

Catégorie X : Le risque d'utilisation du médicament chez les femmes enceintes l'emporte clairement sur tout bénéfice possible. Le médicament est contre-indiqué chez les femmes enceintes ou susceptibles de le devenir.

Étonnamment, au cours de la toute première semaine de vaccination de masse en décembre 2020, les bobines d'actualités étaient pleines d'images représentant des mères enceintes bien intentionnées se faisant injecter des nanoparticules lipidiques contenant de l'ARNm codant pour la protéine Spike de type sauvage. Comment ce groupe SPÉCIAL et EXCLU a-t-il pu soudainement recevoir des injections sans résultats publiés sur la sécurité pendant la grossesse ? Comment cela pourrait-il se produire sans études de mutagénicité ou de tératogénicité ? Comment la période d'observation de sécurité de cinq ans pour la biotechnologie de transfert de gènes a-t-

[107] https://www.insee.fr/fr/statistiques/6671217?sommaire=5348638#graphique-figure1

[108] https://www.bfmtv.com/societe/comment-expliquer-la-nouvelle-chute-des-naissances-en-france-cet-automne_AN-202212030130.html

[109] https://t.me/vivrecorrectement/4250

elle été sautée ? Pourquoi les vaccins COVID-19 n'appartiennent ils pas à la catégorie de grossesse X dans le monde ?

À transmettre aux futures mères, les recommandations de l'UKHSA, l'Agence britannique de sécurité sanitaire, « Dans le cadre de l'approvisionnement au titre du règlement 174, il est considéré qu'il n'est pas possible à l'heure actuelle de garantir suffisamment la sécurité d'utilisation du vaccin chez la femme enceinte. Cependant, l'utilisation chez la femme en âge de procréer pourrait être soutenue à condition que les professionnels de santé soient invités à exclure toute grossesse connue ou suspectée avant la vaccination. Les femmes qui allaitent ne doivent pas non plus être vaccinées[110]. » https://t.me/vivrecorrectement/4002

Absence scandaleuse d'informations sur les dommages causés par les vaccins aux femmes enceintes. *les agences de santé les ignorent elles*[111] ?

La stratégie risquée qui consiste à autoriser l'utilisation d'urgence des "vaccins" à ARNm avant l'achèvement des tests non cliniques rigoureux sur les animaux pour les risques de reproduction et de génotoxicité, suivie de la préconisation d'une utilisation généralisée pendant la grossesse est un *non-sens*[112]. *vacciner les femmes enceintes est une folie absolue ! vraiment* !!

Les instances étatiques annoncent sans cesse que l'injection à ARN messager est absolument sans risques pour la mère et l'enfant. Ces injections ne sont pas déconseillées aux femmes enceintes, scandaient Véran&Co. Nôtre gouvernement insistait sur le fait qu'il n'y avait prétendument aucun danger…

Voici le résumé du rapport d'évaluation public du vaccin COVID-19 Pfizer/BioNTech de la MHRA britannique, mis à jour le 16 août 2022. Conclusions sur la toxicité, paragraphe 3.4 Toxicologie…

« Dans le cadre de l'approvisionnement au titre du règlement 174, il est considéré qu'il n'est pas possible à l'heure actuelle de garantir suffisamment la sécurité d'utilisation du vaccin chez la femme enceinte. Cependant, l'utilisation chez la femme en âge de procréer pourrait être soutenue à condition que les professionnels de santé soient invités à exclure toute grossesse connue ou suspectée avant la vaccination. Les femmes qui allaitent ne doivent pas non plus être vaccinées[113]. »

Pour un consentement libre et éclairé, voici les chiffres officiels d'Israël (02/2022) sur les Mortinaissances, fausses couches et avortements chez les femmes vaccinées et non vaccinées, via[114].

6 décembre 2022 : *Bill Gates envoie 7 milliards de dollars en Afrique pour promouvoir l'avortement en tant que contrôle de la population*[115]. "Réduire

---

[110] https://t.me/vivrecorrectement/4002

[111] https://t.me/vivrecorrectement/4097

[112] https://t.me/vivrecorrectement/3716

[113] https://www.gov.uk/government/publications/regulatory-approval-of-pfizer-biontech-vaccine-for-covid-19/summary-public-assessment-report-for-pfizerbiontech-covid-19-vaccine

[114] https://t.me/vivrecorrectement/3374

[115] https://www.lifenews.com/2022/12/06/bill-gates-sends-7-billion-to-africa-that-will-promote-abortion-as-population-control/

constamment la mortalité maternelle, réduire constamment la mortalité néonatale, la mortalité des moins de 5 ans, c'est vraiment la mesure qui motive notre fondation", a déclaré Gates lors de l'annonce de l'engagement de quatre ans le 17 novembre à Nairobi. Bien que louable en théorie, il est impératif que nous nous demandions : à quoi servira réellement cet argent ? Le financement du développement international est inévitablement assorti de conditions, et le plus souvent, ces conditions sont liées à des programmes idéologiques. Exemple concret : les antécédents agressifs de la Fondation Gates en matière de promotion de l'avortement, qui contrastent fortement avec la solide culture pro-vie de nombreux pays africains. L'avortement est illégal ou fortement restreint sur la majeure partie du continent. Mais l'argent a une façon de contourner la loi, et en fin de compte, une grande partie de la raison pour pousser des sommes énormes sur les pays en développement est de démanteler les lois établies qui protègent la vie à naître. Dans ce contexte, 7 milliards de dollars pourraient contribuer grandement à saper ce que les gens veulent réellement pour leur pays.

* *
*

15. Réalité et manipulation des chiffres

Déclarations très orientées pour statistiques conformes à ce que l'on attend. Un patient en phase terminal d'une maladie positif ? *Mort de la maladie si vacciné, mort du Covid si non vacciné* ! Il s'agit de donner raison par les chiffres arrangés à une idéologie de la promotion du vaccin. Montrer qu'il y a un bénéfice à le prendre et que si vous ne le prenez pas, les chiffres avancés par le gouvernement vous donneront tort. Ils seront forcément calamiteux pour les non-vaccinés et largement favorables pour les vaccinés. C'est de la propagande qui use de l'outil mathématique[116] pour se donner une apparence d'objectivité. D'où le slogan « on peut discuter de tout sauf des chiffres[117] », slogan trompeur car si les chiffres sont falsifiés il faut justement en discuter. En amont, les chiffres ne tombent pas du ciel, tout frais tout propres, « objectifs ». Ils ont été *définis* à travers une méthodologie qui peut être fortement *biaisée* dans le sens que l'on veut obtenir. Nous le savons depuis le procès des manigances de l'industrie du tabac. La réalité revient toujours, la vérité refait surface. Ainsi, même avec ces trafics ils ne peuvent cacher l'inutilité des poisons vaccins !

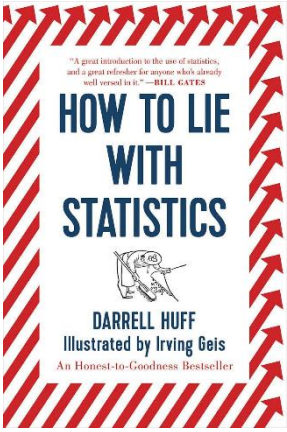

La vaccination commence à faire penser à un génocide qui ne dit pas son nom. La cause est politique et non sanitaire. Pour info, cinq mois après l'annonce du PDG de la compagnie d'assurance *One America* disant que les décès avaient augmenté de 40% au troisième trimestre de 2021, une compagnie d'assurance-vie, *Lincoln National*, 5e plus grand assureur-vie aux États-Unis, a signalé une augmentation de 163% des prestations de décès versées dans le cadre de ses contrats d'assurance-vie collective en 2021. Ces chiffres montrent à nouveau une augmentation des décès et des maladies en 2021 en lien avec la mise en place de la campagne de vaccination. Les relevés annuels de la compagnie montrent que la société a versé un peu plus de 500 millions de dollars en 2019, 548 millions de dollars en 2020 et un superbe 1,4 milliard de dollars en 2021. On notera ici que quand il s'agit de payer des indemnités, on revient à la réalité, à des chiffres bien réels, pas des chiffres arrangés pour être en accord avec une idéologie vaccinale et la confirmer.

Ils ont un problème avec la logique.

Hier j'ai pris ma voiture, j'avais mis mon chapeau. Je n'ai pas eu d'accident.

Heureusement que j'avais mis mon chapeau.

Nous autres modélisateurs, nous avons fait les calculs, en mettant votre chapeau vous avez évité 3 000 morts sur les routes.

En plus, vous avez évité à ces 3000 personnes de mourir d'une forme grave.

Oui, c'est clair c'est mieux de mourir d'une forme bénigne.

Vous avez bien fait de mettre votre chapeau.

Le gouvernement impose désormais le chapeau pour conduire une voiture…

Si on multiplie les porteurs de chapeau par les morts évités sur les routes, on voit clairement qu'il y a un net progrès à instaurer le port du chapeau pour conduire.

Nous pouvons donc célébrer le succès de cette nouvelle mesure prise par le gouvernement pour la santé de tous !!!!!!!!!!!!!!!!!!!!!!!!!!!!!

---

[116] Cf. Vincent Pavan, Ariane Bilheran, *Le débat interdit,* voir la première partie.

[117] Voir L'émission de Jérémie Mercier *Science en conscience,* consacrée à ce thème « on peut discuter de tout sauf des chiffres », avec Laurent Toubiana.

Les journalistes sont heureux, une étude aurait démontré que les injections auraient évité 20 millions de décès covid… !

Hélas il ne s'agit que d'une modélisation mathématique qui à partir de données erronées aboutit à des conclusions totalement incohérentes. Plus il y a eu de décès dans les pays du Nord très vaccinés, plus les vaccins en auront évité d'autres…. Le planisphère indique que les pays les plus vaccinés sont ceux qui ont le plus de morts…Or ils ne concluent pas que les vaccins sont inefficaces (ce qui serait du bon sens) mais que sans vaccins il y aurait eu neuf fois plus de morts ! C'est idiot mais c'est mathématique …Pour être clair, il y a eu 2 millions de morts en 2020 et 3,5 millions en 2021, les modélisations pour savoir combien de vies ont été sauvées relèvent de l'art divinatoire, pas de la science. Moins les vaccins ont été efficaces dans les faits plus ils en déduisent que des décès ont été évités, l'occident survacciné concentre l'essentiel des morts, ils multiplient et en arrivent à des millions de miraculés. Avec 2,5 MILLIONS de surmortalité dans les pays riches, vous en déduisez que les vaccins sont inefficaces et même dangereux, pas eux, c'est même le contraire…8 millions de vies sauvées ! Ils ne prouvent pas que les vaccins sont efficaces contre les cas graves et les décès. Non, non, ils partent de cette fausse évidence et ils réinventent le réel ensuite[118].

Si vous avez un peu de patience et un goût pour la logique des mathématiques, vous vous délecterez à suivre la démonstration de Norman Fenton, par où vous pouvez comprendre comment ils arrivent à établir une illusion d'efficacité pour n'importe quel traitement, juste en trafiquant les statistiques[119].

* *
*

[118] Patrice Gibertie sur son blog. Fake du siècle : non, les vaccinés n'ont pas évité 20 millions de décès.

[119] https://odysee.com/@vcuendet:1/Norman-Fenton-illusion-d'efficacit%C3%A9:a

16. L'anti-science pour nourrir l'idéologie covid

On a vu en Ecosse et ailleurs un incroyable comportement de la part des instituts de statistique : refuser de publier des résultats, (accrochez-vous) … *pour ne pas donner des arguments aux anti-vax !* Donc on est exactement dans la posture du style de la « science communiste » de l'ex URSS. Il y a la « bonne science » qui conforte l'idéologie et la « mauvaise science » qui la contredit. Tout résultat qui ne sera pas aligné sur l'idéologie devra être effacé ou masqué. Ce genre de falsification, les labos le pratique depuis longtemps.

Autre exemple de trafic scientifique : D'après une étude parue dans *The Lancet*, le nombre de décès liés au Covid serait trois plus élevé que le nombre officiellement recensé. » 11 mars 2022. L'étude en question a été relayée par la presse vite et bien. Or, l'étude en question, publiée le 10 mars, j'y ai jeté un oeil… et il se trouve que tous les facteurs de faux positifs sont transformés en facteurs de faux négatifs !

Voici les facteurs qu'elle cite qui d'après elle font qu'on a sous-évalué le nombre de décès causés par le covid ; alors qu'en fait ce sont justement les facteurs qui font qu'on a surévalué ce nombre :

« La différence entre la surmortalité et les décès dus au COVID-19 déclarés pourrait être fonction d'un sous-diagnostic dû à des tests insuffisants, de difficultés de déclaration, ou d'une mortalité plus élevée que prévue due à d'autres maladies en raison de changements de comportements liés à la pandémie ou d'un accès réduit aux soins de santé ou à d'autres services essentiels. »

Et ça continue : « en Afrique subsaharienne » on aurait loupé énormément de faux négatifs ! Alors que 95% des décès covid ont été déplorés dans des tranches d'ages au dessus de l'espérance de vie en Afrique subsaharienne ?

Et ça continue encore :

« Quatrièmement, d'autres facteurs, notamment des considérations politiques, semblent avoir empêché la déclaration précise des décès dans certains endroits. Cinquièmement, l'ampleur et la répartition de nombreuses autres causes de décès ont pu changer en raison des réactions sociales, économiques et comportementales à la pandémie, y compris les mesures de confinement strict. »

C'est grandiose : tous les facteurs logiques (à part le manque de sensibilité des tests PCR) qui mènent à la conclusion d'une mortalité surestimée du virus covid, et bien ici ils sont présentés comme étant des facteurs qui mènent à la conclusion d'une mortalité sous-évaluée.

Et pour finir en beauté, la question des causes médicales de décès attribués à tort au covid, hop ! écartées sans plus d'un revers de main : Des recherches supplémentaires et une plus grande disponibilité des données sur les causes de décès seront cruciales pour distinguer la proportion de la surmortalité qui a été directement causée par l'infection par le SRAS-CoV-2. Il sera important de trouver des moyens de renforcer les systèmes de déclaration des décès et d'atténuer les obstacles politiques à une déclaration précise pour suivre et surveiller la poursuite de la pandémie actuelle de COVID-19 et les futures pandémies. »

Alors non seulement on ne les prend pas en compte, mais en plus des personnes décédées d'une façon pouvant être attribuée au covid n'auraient pas été comptées

comme ayant décédé du covid, ce serait là aussi, d'après l'étude, un facteur de faux négatifs supplémentaire. Alors que c'est le contraire qui s'est passé.

Quel est le but politique derrière cette « étude » indigeste de plusieurs pages propulsée comme par enchantement sur le devant de la scène médiatique en peu de jours ? Auraient-ils peur d'avoir à rendre des comptes au sujet de la proportionnalité des mesures imposées par rapport à la dangerosité réelle du virus ? Auraient-ils peur de perdre leur crédibilité en vue de futures campagnes de marketing pharmaceutique et militariste ?

Il faut être diablement corrompu ou complètement stupide pour continuer à faire la promotion de ces poisons de vaccins! D'un côté des médecins et scientifiques honnêtes qui n'ont rien à gagner, tout à perdre, qui apportent tous les jours des preuves que ces vaccins sont des poisons. De l'autre des médecins et scientifiques sans argument ou alors se basant sur des études financées par Big Pharma totalement fausses… Vous faites confiance à qui ?

Saluons le travail monumental de Christine Cotton qui a mené un examen rigoureux des essais cliniques de Pfizer. Masi comme l'écrivent certains, « *quel est le but d'écouter les théories de cette personne (la statisticienne Christine Cotton) qui remet en cause le professionnalisme de l'ANSM* ? ». C'est vrai, on se le demande, pourquoi interroger des personnes, et j'imagine bien que de surcroît pour eux la statisticienne n'est pas une scientifique. *Elle pense différemment de la doxa dans une commission d'enquête*. Ce serait quand même plus simple de n'interroger que des personnes qui n'ont rien de contradictoire à dire et qui sont dans « la science officielle », exactement comme du temps de l'union soviétique, il y avait une « science communiste » qui était « la science officielle » et devait être la « vraie science ». Et les dissidents de la « science officielle » étaient pourchassé. En général ils passaient à l'Ouest, eux savaient très bien ce qu'était la fausse science. De l'idéologie. Ce que contient la doxa et qui est exactement le contenu de la « science officielle » covid.

Les voix des scientifiques ayant des points de vue différents n'ont tout simplement pas été entendues[120]. La preuve en est, les médecins qui s'expriment sont ciblés par la presse, par des commissions médicales qui tentent de les discréditer et de les éliminer un par un… Pourtant, les preuves deviennent trop évidentes pour être ignorées.

Et elles arrivent de plus en plus dans la direction du public. Les faits sont là, *la vérité finira par prévaloir* !! En cette mi-juin 2022… les médias et autorités de santé sont embarrassés. Car, tenez-vous bien, les deux plus prestigieuses revues scientifiques du monde, *Nature* et *The Lancet*[121], ont, chacune, lancé un pavé dans la mare concernant les deux sujets tabous : le décompte des morts du Covid et les myocardites provoquées par les injections Covid. Il y a encore quelques mois, voire quelques semaines, quiconque remettait en cause le décompte des morts du Covid ou accusait les vaccins Covid de provoquer de graves effets secondaires…… était accusé d'irresponsabilité mais surtout de complotisme. La bonne nouvelle est que ces vérités, assises sur des explorations scientifiques, commencent à être rendues publiques, par petits pas…

Dr Alain Collignon : *"La science a pris un virage vers les ténèbres*." Le Conseil de l'Ordre des médecins a décidé, le 11 mai dernier, une suspension pendant deux ans, du droit d'exercer son métier. C'est une plainte de l'infectiologue, Dr Michèle Gérard, qui alertera les autorités à propos des prescriptions d'Ivermectine,

---

[120] Cf. Le documentaire : *La science censurée de la pandémie de covid-19. https://odysee.com/@Miniver:4/VueSur2020:5*

[121] https://www.thelancet.com/journals/lancet/article/PIIS0140-6736(22)00791-7/fulltext.

d'hydroxychloroquine… *"Le docteur Collignon se défend d'être complotiste, mais ses propos traduisent invariablement un refus obstiné d'admettre ce qui est considéré comme la parole officielle, qu'elle soit gouvernementale scientifique médiatique ou ordinale…* » Je devais donc selon vous me soumettre à la parole officielle des médias… Mais de quel média ?

La fable du non-vacciné et du covidisme :

Bud : Vous ne pouvez pas entrer ici !

Lou : Pourquoi pas ?

Bud : Eh bien parce que vous n'êtes pas vacciné.

Lou : Mais je ne suis pas malade.

Bud : Ce n'est pas grave.

Lou : Eh bien, pourquoi ce type entre-t-il ?

Bud : Parce qu'il est vacciné.

Lou : Mais il est malade !

Bud : Ça ne compte pas puisqu'il est vacciné.

Lou : Attendez une minute. Êtes-vous en train de dire que tout le monde est vacciné ?

Bud : Oui.

Lou : Alors pourquoi je ne peux pas y aller si tout le monde est vacciné et donc protégé ?

Bud : Parce que vous allez les rendre malades.

Lou : Comment vais-je les rendre si je ne suis pas malade et qu'ils sont vaccinés?

Bud : Parce que vous n'êtes pas vacciné.

Lou : Mais bon sang, ils sont vaccinés !

Bud : Mais ils peuvent toujours tomber malades.

Lou : Alors à quoi sert ce foutu vaccin s'il ne protège pas ?

Bud : Il vaccine.

Lou : Donc les personnes vaccinées ne peuvent pas propager le covid ?

Bud : Pas du tout. Ils peuvent propager le covid aussi facilement qu'une personne non-vaccinée.

Lou : Et le gars que vous avez laissé entrer est malade. Donc tout le monde là-dedans peut encore tomber malade même s'il est vacciné.

Bud : Certainement.

Lou : Alors pourquoi je ne peux pas rentrer ?

Bud : Parce que vous n'êtes pas vacciné.

Lou : à supposer que je le sois, comment pourrais-je alors les protéger avec un vaccin qui ne protège pas ?

Bud : Pardon ?

Lou : Bon laissez tomber ; dans ce cas, je vais juste mettre mon masque. Je peux entrer ?

Bud : Absolument pas.

Lou : Mais j'ai un masque !

Bud : Peu importe.

Lou : Mais alors les masques ne marchent pas ?

Bud : Les masques fonctionnent très bien.

Lou : Alors comment diable puis-je rendre malades des personnes vaccinées si je ne suis pas malade et que les masques fonctionnent ?

Bud : Allo la police ? J'ai en face de moi un complotiste. Enfin, un gars qui pose bien trop de questions. Merci d'intervenir.

Stéphane Bancel : comparaison de la mise à jour du téléphone avec la vaccination ! Le directeur de Moderna compare le corps humain avec les applications

numériques. «Il y a environ 10 virus majeurs qui circulent dans le monde. Nous pouvons vacciner contre ces virus dont certains mutent vite et d'autres, non, avec un seul booster annuel. C'est pareil que pour les téléphones portables : quand vous en achetez un nouveau, vous devez faire une mise à jour de vos applications. Le booster annuel sera comme cette mise à jour !» En logique nous dirions que c'est un *paralogisme*, la comparaison *ne vaut pas*, elle ne devrait pas être faite.

Une cohorte auto-sélectionnée de COVID-19 "non vaccinés" rapporte des résultats de santé favorables et une discrimination injustifiée dans une enquête mondiale. Après la censure d'une version pré-imprimée en juin, l'article révisé évaluant une cohorte internationale de 18 500 personnes non vaccinées contre la covid-19 a maintenant été publié dans *l'International Journal of Vaccine Theory, Practice and Research*. Il est maintenant plus critique que jamais que nous élargissions la portée du débat pour inclure l'éthique. Nous devons tenir compte de la manière dont une pseudo science a été convertie en dogme qui est maintenant utilisé pour justifier des systèmes totalitaires de contrôle sociétal, une discrimination normalisée et de nouveaux systèmes de contrat social contraires à l'éthique.

Nous n'oublierons pas ce qu'ils nous ont fait au nom de la science. À présent les médias de l'establishment tentent de présenter comme « involontaires » les retombées graves et souvent mortelles des politiques Covid. Les actions des gouvernements contre la covid étaient des décisions politiques opportunes, qui n'avaient rien à voir avec la Science ou la moralité. D'ailleurs désolé semble être le mot le plus difficile à prononcer pour nos politiciens.

Une analyse des données du rapport hebdomadaire américain sur la morbidité et la mortalité (MMWR) suggère que depuis avril 2021, les *Centers for Disease Control and Prevention* des États-Unis filtrent les décès par cancer et les renomment décès par covid pour éliminer le signal du cancer. Le signal est obscurci en échangeant la cause sous-jacente du décès avec la cause principale du décès. Des cancers fulgurants incontrôlables que l'établissement médical n'avait jamais vus n'ont émergé qu'après l'introduction des vaccins covid.

Avant d'être manipulées pour éliminer le signal de sécurité, les données de la base de données d'épidémiologie médicale de la Défense (DMED) ont montré que les taux de cancer parmi les militaires et leurs familles avaient triplé suite à l'introduction des vaccins. Après l'introduction de la vaccination covid en 2021, les patients atteints de cancer sont devenus plus jeunes, avec la plus forte augmentation chez les 30-50 ans, les tumeurs sont considérablement plus grandes, les tumeurs multiples dans différents organes sont plus fréquentes et les rechutes et les métastases augmentent[122].

« *Il m'est venu à l'esprit qu'il était temps que quelqu'un s'excuse pour tout ce qui a été fait au nom de la science et de la médecine au cours des deux dernières années et demie. Désolé pour les confinements, pour vous avoir séparé de vos proches, pour les terribles frais de santé, pour l'éducation perdue, pour le fardeau financier. Pardon.* »

Dr Jules Sladden (au nom de sa profession)[123].

Il faut voir l'excellent documentaire de Bernard Cruzen *La loi, la liberté,* les défaillances de la science sont patentes[124].

---

[122] http://uncutnews.ch/wie-die-durch-die-covid-impfung-verursachten-todesfalle-durch-krebs-verheimlicht-werden/

[123] https://spectator.com.au/2022/10/wheres-our-covid-sorry-day/

[124] https://www.youtube.com/watch?v=zgOEacD0SFY

On ne peut qu'en rire : La nouvelle explication des effets secondaires du vax est que les anti-vaxx et les "négationnistes de la science" donnent aux covidiots une telle anxiété… que leurs veines se contractent et qu'ils ont des crises cardiaques[125] !!!

Sur France 5, « le propagandiste Mendes France craint le retour de comptes Twitter contredisant le récit officiel sur le covid, suite à l'annonce par la plateforme de la fin de la politique de censure sur ce thème. Pensez-donc, les "désinformateurs" qui critiquent le vaccin *iraient même jusqu'à citer des études scientifiques, ce qui contribuerait à "semer la confusion*[126]". Oui ! Vous avez bien lu, il ne faut pas mettre en cause la doxa officielle avec des études scientifiques, il faut *maintenir l'idéologie contre* la science réelle qui pourrait la discuter. Il faut dans l'esprit du public protéger le narratif officiel contre la science réelle, y compris en fabriquant de la fausse science pour soutenir le narratif officiel. Après tout, c'est exactement ce qu'on fait les fabriquant de tabac pour nier ses effets indésirables. Donc, ce n'est pas nouveau.

Une étude que peut vous laisser sans voix[127] : elle incite le lecteur (de manière indirecte et donc plus redoutable en matière de manipulation) à conclure par lui-même que « le profil psychologique des non-vaccinés est celui d'un conspirationniste irrespectueux des règles et de l'ordre établi ». Par conséquent le comportement de pareil personnage pourrait menacer la sécurité d'autrui et être responsable… d'accidents de la route. « Il est plus probable qu'un conducteur dangereux soit non vacciné que vacciné ». Et sur cette pente glissante, on peut généraliser : « les adultes non vaccinés doivent être prudents à l'intérieur avec d'autres personnes et à l'extérieur avec la circulation environnante ». Il conviendrait donc de se méfier. « Les compagnies d'assurance pourraient fonder les modifications des polices d'assurance sur les données de vaccination ». On voit le ridicule quand on observe souvent l'inverse, à savoir par exemple le fait que les vaccinés sont souvent malades et doivent passer le volant au non-vaccinés.

* *
*

[125] https://web.archive.org/web/20221129075428/https://www.ncbi.nlm.nih.gov/pmc/articles/PMC9629406/

[126] https://twitter.com/cavousf5/status/1598026583276539904

[127] https://lesmoutonsenrages.fr/2022/12/15/harcelement-psychologique-des-non-vaccines-ils-genereraient-plus-daccidents-de-la-route/

17. Boosters et mortalité dans le monde

Vous vous souvenez peut-être avoir vu aux informations et sur les écrans de télévision au cours des dernières années comment ils tenaient un décompte quotidien du nombre de décès covid. Parfois, il semblait que ce fût la seule chose dont ils parlaient. Je m'en souviens, c'était partout, tous les principaux organes d'information et chaînes de télévision gardaient une trace du nombre de personnes signalées comme mourant de covid chaque jour, et ils utilisaient cela comme raison pour pousser les verrouillages et les restrictions. Il fallait sauver grand-mère !

Mais maintenant, quelque chose de bizarre se passe et on ne le trouve nulle part dans les nouvelles ! Beaucoup plus de personnes meurent maintenant que la normale pour une raison étrange et cela est largement ignoré. Où sont les trackers à la télévision qui gardent une trace des décès quotidiens en excès ? ET CE qui est étrange, c'est que cela ne se produit pas seulement dans un pays, cela se produit dans de nombreux pays en même temps. Les gens meurent plus que la normale partout dans le monde en même temps et personne ne semble savoir pourquoi.

Vous pourriez dire que c'est à cause de covid que nous assistons à tous ces décès en excès..... vous auriez tort. Des gens meurent et ce n'est pas à cause de covid. Quelque chose d'autre en est la cause ! Nous avons été soumis à de nombreuses restrictions et fermetures au cours des dernières années juste pour éviter cette chose même, pour éviter des décès. Maintenant, des gens meurent et personne ne semble poser de questions ou même en parler à peine.

Cet été, en Grande-Bretagne, il y a eu 10 355 décès toutes causes en (Angleterre/Pays de Galles) en une semaine (S32) ! Ce sont presque 1000 de plus que la normale et c'est juste en une semaine seulement ! Par rapport à la moyenne sur 5 ans, il s'agit d'une augmentation choquante de 10,1%. En Norvège, il y a également eu une augmentation massive du taux de mortalité, avec 18% de décès supplémentaires au premier trimestre 2022 par rapport à la même période en 2021, en Allemagne, Suisse etc... Si nous examinons la surmortalité chez les enfants âgés de 0 à 14 ans à travers l'Europe, il y a eu une augmentation HORRIFIANTE de 1101% de la surmortalité jusqu'à présent cette année par rapport à la même période en 2021. POURQUOI ?

La bonne interprétation est qu'il existe une RELATION EXTRÊMEMENT IMPORTANTE entre les rappels et les décès en 2022. Il s'agit d'un signal d'alarme et d'éléments de réflexion qui doivent être analysés plus avant. Nous devons chercher plus loin pour mieux comprendre la causalité.

Quel est le mécanisme sous-jacent entre la surmortalité en 2022 et le recours au rappel ? Pourrait-il s'agir de décès immédiatement après les vaccinations et les injections de rappel ? Se pourrait-il que les boosters n'offrent plus de "protection contre la mort", mais augmentent plutôt les chances de mourir de Covid ? Pourrait-il s'agir de taux de réinfections plus élevés chez les personnes boostées ?

Cet article montre qu'il existe une association statistiquement significative très forte entre la surmortalité en 2022 et l'utilisation des rappels COVID.

Dans le *Virology Journal*, Kenji Yamamoto a publié le 5 juin 2022 une lettre dans laquelle il donne son interprétation de cette étude du Lancet. À la lecture des résultats, il confirme que l'efficacité des vaccins diminue avec le temps et que « la fonction immunitaire des individus vaccinés huit mois après l'administration de deux doses de vaccin Covid-19 était inférieure à celle des individus non vaccinés ».

Avant de s'attaquer aux causes, il rappelle également que plusieurs agences ont déclaré qu'il n'était pas possible d'effectuer des injections de rappel fréquentes contre le Covid-19.

« *Selon les recommandations de l'Agence européenne des médicaments, des injections de rappel fréquentes du Covid-19 pourraient avoir un effet négatif sur la réponse immunitaire* et ne sont peut-être pas réalisables. Plusieurs pays, dont Israël, le Chili et la Suède, proposent la quatrième dose uniquement aux personnes âgées et à d'autres groupes plutôt qu'à tous les individus », a rappelé le chercheur dans sa lettre.

Puis le chercheur revient sur les facteurs qui ont pu conduire à une diminution de l'immunité des patients qui avaient reçu le vaccin[128].

Depuis le début de la campagne vaccinale, Jean-Marc Sabatier, directeur de recherche au CNRS, ne cesse de dénoncer les défauts des vaccins anti-Covid-19 et les problèmes que peuvent causer les injections répétées. Pour lui, *la multiplication des injections vaccinales ciblant le même antigène (ici la protéine Spike) dérègle l'immunité innée de l'hôte*. Un dérèglement qui s'ajoute au dysfonctionnement du système rénine-angiotensine, présent au niveau de tous les organes et tissus, qui se retrouve également dans les microbiotes intestinal, buccal et vaginal et qui contrôle l'immunité innée.

En effet, le SRA contrôle l'immunité innée (les cellules de l'immunité innée sont les monocytes, macrophages, cellules dendritiques, granulocytes, mastocytes et cellules NK tueuses), via le récepteur AT1R couplé à des récepteurs "Toll-like"(TLRs) de reconnaissance de motifs moléculaires. Par conséquent, le dysfonctionnement du SRA va s'accompagner d'un dérèglement de l'immunité innée qu'il pilote. L'immunité innée (qui est non spécifique d'un microbe) est responsable du déclenchement ultérieur de l'immunité adaptative/acquise (qui est spécifique d'un microbe), basée sur les lymphocytes T et B. Ainsi, le dérèglement de l'immunité innée, se traduit également par un dérèglement de l'immunité adaptative/acquise, le tout aboutissant à un dérèglement généralisé du système immunitaire. Par conséquent, Jean-Marc Sabatier en déduit que les injections vaccinales répétées, peuvent se traduire par l'apparition d'un syndrome d'immunodéficience acquise (SIDA) ou d'un syndrome d'immunodéficience induit (ou SIDI) chez les personnes multi-injectées/vaccinées".

Dr Angus Dalgleish, professeur d'oncologie à l'Université St George de Londres : «Covid n'a plus besoin d'un programme de vaccination étant donné que l'âge moyen de décès de Covid au Royaume-Uni est de 82 ans et de toutes les autres causes est de 81 ans et en baisse.

Le lien avec les caillots, la myocardite, les crises cardiaques et les accidents vasculaires cérébraux est maintenant bien reconnu, tout comme le lien avec la myélite et la neuropathie. (Nous avons prédit ces effets secondaires dans notre article QRBD de juin 2020 Sorensen et al. 2020 , car l'analyse blastique a révélé 79 % d'homologies avec les épitopes humains, en particulier le PF4 et la myéline.)

Cependant, il existe maintenant une autre raison d'arrêter tous les programmes de vaccination. En tant qu'oncologue praticien, je vois des personnes atteintes d'une

---

128 https://www.francesoir.fr/societe-sante/etude-du-lancet-montre-erosion-immunitaire-vaccines-au-fil-des-mois

maladie stable progresser rapidement après avoir été forcées d'avoir un rappel, généralement pour pouvoir voyager.

Même au sein de mes propres contacts personnels, je vois une maladie à base de lymphocytes B après les rappels. Ils décrivent être nettement malades quelques jours à quelques semaines après le rappel – un en développement de leucémie, deux collègues de travail atteints de lymphome non hodgkinien et un vieil ami qui a l'impression d'avoir eu Long Covid depuis qu'il a reçu son rappel et qui, après avoir contracté une maladie osseuse grave douleur, a été diagnostiqué comme ayant de multiples métastases d'un trouble rare des cellules B.

Je suis suffisamment expérimenté pour savoir que ce ne sont pas des anecdotes fortuites que beaucoup suggèrent, d'autant plus que le même schéma est observé en Allemagne, en Australie et aux États-Unis...Cela doit être diffusé et débattu immédiatement ».

* *
*

18. De quelques observations des embaumeurs des pompes funèbres

John O'Looney : "Regardez, enquêtez, réveillez-vous.." Directeur d'une agence de pompes funèbres UK John alerte sur les fausses couches camouflées. Vidéo 1[129] :

"Si vous allez sur le site *National Healt Service* (NHS) du gouvernement britannique, il y a une mention détaillée des funérailles d'enfants, Northampton et Hertfordshire ont remporté un appel d'offres qui leurs accorde les funérailles...

Vous pouvez vous rendre sur le site : contractsfinder.service.gov.uk/gov et rechercher les obsèques des enfants... Ils organisent les obsèques pour vous...

En Australie, le Dr Luke MacLindon, spécialiste, investigateur d'une série d'essais contrôlés randomisés, c'est le meilleur spécialiste... Renvoyé pour avoir découvert... 74% des femmes injectées font des fausses couches..."

Vidéo 2[130] :"Les hôpitaux veulent traiter directement avec les crématoriums.."

Des caillots mystérieux se trouvent dans la plupart des corps des morts. Les embaumeurs aux États-Unis disent qu'ils n'ont jamais vu de caillots comme celui-ci auparavant.

Les caillots, qui ont été trouvés pendant environ un an, sont exceptionnellement gros et peuvent être aussi longs qu'une jambe d'adulte et aussi épais qu'un petit doigt. Selon les embaumeurs, il y a un lien avec le vaccin Covid. Certains médecins pensent que la protéine de pointe produite après la vaccination peut former de longs brins que le corps ne peut pas décomposer.

L'un des embaumeurs, l'entrepreneur de pompes funèbres de l'Alabama, Richard Hirschman, a déclaré à NTD News qu'il avait rendu ses découvertes publiques parce que l'humanité pourrait être en danger[131].

Quatre à cinq mois après l'introduction des vaccins, Hirschman a remarqué que le sang des morts commençait à changer. Il a trouvé des caillots étranges dans de plus en plus de cadavres.

Hirschman a ajouté que d'autres membres de la communauté médicale ont également été confrontés et ont peur de s'exprimer. Il a envoyé des échantillons à plusieurs médecins qui effectuent actuellement des tests. "Ce que je vois n'est pas normal", a-t-il déclaré

Un entrepreneur de pompes funèbres néo-zélandais a déclaré :

"Quatre-vingt-quinze pour cent des personnes qui sont décédées ont été vaccinées dans les deux semaines", a déclaré Brenton Faithfull.

Faithfull travaille comme directeur de pompes funèbres depuis 41 ans et dirige sa propre entreprise mortuaire depuis 26 ans. Il a récemment parlé de la relation apparente entre les vaccins COVID-19 et les décès qu'il a observés.

---

[129] https://t.me/VeriteDiffusee/13584

[130] https://t.me/VeriteDiffusee/13585?single

[131] https://uncutnews.ch/privater-tv-sender-berichtet-nun-von-seltsamen-neue-blutgerinnsel-die-in-leichen-von-verstorbenen-gefunden-werden/

"C'est très évident, ils meurent dans les deux semaines suivant la vaccination, beaucoup d'entre eux... semblent presque être morts d'anaphylaxie, presque une réaction immédiate au rappel."

L'anaphylaxie est une réaction aiguë du corps à un antigène, comme celui d'une piqûre d'abeille ou d'une injection.

«Ils meurent le jour même, le lendemain après avoir reçu le vaccin COVID-19. Ce n'est pas un cas unique, c'est la majorité des cas qui sont passés par notre établissement », a déclaré Faithfull dans une interview . Des données similaires ont été discutées par le directeur de pompes funèbres John O'Looney au Royaume-Uni et Richard Hirschman de l'Alabama, précédemment rapportés par *Epoch Times*.

"Dès le moment où ces injections ont été injectées dans les armes, le taux de mortalité a grimpé au-delà de toute croyance. Ils les ont tous qualifiés de décès par COVID, mais la réalité est qu'il s'agissait presque exclusivement de personnes vaccinées », a déclaré O'Looney à *Epoch Times*.

« Nous constatons désormais un nombre record de décès parmi les vaccinés et un nombre record de jeunes. Ils meurent d'un mélange de cancers soudains très agressifs ou de caillots sanguins, qui provoquent des crises cardiaques et des accidents vasculaires cérébraux », a-t-il ajouté[132].

« Bonsoir, je travaille aux pompes funèbres et depuis la sortie des vaccins beaucoup de mort-né et de fausse couche c'est impressionnant[133] ».

Grosse ruée au funérarium signale-t-on aux Pays-Bas[134]. Depuis le début de l'année 2022, de nombreux Médecins, Spécialistes, Scientifiques s'inquiètent de plus en plus de la surmortalité qui s'observe de façon persistante, semaine après semaine, dans de nombreux pays à fort taux de vaccination contre la COVID-19. À ce propos, la mortalité enregistrée en 2022 et les années précédentes peut être consultée dans la *Human Mortality Database* (HMD) dans la rubrique « *Short-term Mortality Fluctuations*[135] ».

* *
*

---

132 https://www.theepochtimes.com/health/95-percent-of-corpses-had-received-covid-vaccination-within-2-weeks-of-death-funeral-director_4798942.html

133 https://t.me/temoignagesdangerVaccincovid/50348

134 https://uncutnews.ch/in-den-niederlanden-werden-die-bestattungsunternehmen-gestuermt/

135 https://www.mortality.org/

19. Les ruses des politiques pour éviter la responsabilité

Au cours de 24 mois difficiles de confinements, de masquages, de mandats et de ségrégation, les médias de l'establishment tentent de présenter comme «involontaires» les retombées graves et souvent mortelles de ces politiques, qu'il s'agisse de blessures causées par les vaccins, de dévastation économique, d'augmentation des suicides chez les enfants ou de l'augmentation de bébés et tout-petits ayant besoin d'orthophonie.

La forme de critique la plus acharnée que les médias semblent capables de rassembler est de *dire aux décideurs politiques de s'excuser de "s'être trompé sur la COVID"*. Cela fait penser à cette pratique aux Etats-Unis quand un responsable est pris sur le vif à mentir : « vous avez mal compris ce que je voulais dire… », « je me suis mal exprimé ».

Plutôt que de se laisser bercer par la complaisance (ou la distraction) par la dernière propagande, dites simplement non et ne vous conformez pas. Ne portez pas de masque… Ne vous faites pas tester… N'acceptez pas les coups toxiques… Et ne téléchargez aucun code QR ou tout autre outil (aussi "pratique") qui permette la construction de la tyrannie numérique…

La principale conclusion des deux dernières années, est que les actions des gouvernements contre la COVID étaient des décisions politiques opportunes, conçues pour «faire avancer la tyrannie», et n'avaient «rien à voir avec la science ou la moralité.

« *Le discours politique est destiné à donner aux mensonges l'accent de la vérité, à rendre le meurtre respectable et à donner l'apparence de la solidarité à un simple courant d'air.* » George Orwell.

Les personnes, les journalistes, les médecins et les scientifiques qui ont soulevé des problèmes de sécurité et d'efficacité des vaccins tout au long de cette pandémie ont été censurés, vilipendés et qualifiés de "théoriciens du complot" par les gouvernements et les médias traditionnels. Pourtant, les campagnes de vaccination universelle en cours sont absolument préjudiciables à la santé publique et mondiale…

Le 22 juillet dernier, la Première ministre néo-zélandaise Jacinda Ardern déclarait : "*Nous continuerons d'être votre seule source de vérité… À moins que vous ne l'entendiez de nous, ce n'est pas la vérité*[136]."

Argument très surprenant et passablement idiot : le ministre de la santé « *je m'étonne que la France insoumise présente une idée de l'extrême droite italienne comme solution miracle à al crise de l'hôpital. Je le redis, la réintégration des soignants non-vaccinés n'est pas une solution. Elle a d'ailleurs été rejetée par les collègues et leurs patients* [137]». Cela devient vraiment n'importe quoi ! Voilà que réintégrer les soignants non vaccinés est une idée d'extrême droite !!! On est où là ? Dans une cour d'école maternelle ? Est-ce digne d'un médecin qui plus est ministre de la santé ? Les patients n'en veulent pas ? D'où sort ce mensonge ? La stratégie est sortie de la pire des rhétorique, la question n'est pas de savoir quelle étique estampiller une mesure, mais est-elle juste et utile. On se fiche éperdument de savoir sa provenance. Pensez donc au bien commun et pas aux prises de parti. C'est le rôle d'un ministre du peuple de s'élever au-dessus des partis. L'important est que le personnel de l'hôpital soit au complet.

Exemple : Dijon, mort d'une patiente de 77 ans qui n'aurait pas été nourrie pendant des jours. Étant donné le manque de praticiens et de soignants, la chirurgie de cette pauvre dame de 77 ans a été reportée à plusieurs reprises et comme elle devait

[136] https://t.me/trottasilvano/25656
[137] https://t.me/trottasilvano/27830

être à jeun pour sa chirurgie sous anesthésie générale, elle n'a pas mangé plusieurs jours jusqu'à sa mort ! C'est la preuve qu'il n'y avait personne qui passait dans sa chambre pour s'enquérir de son état, personne pour lui donner ne serait-ce qu'un jus de pomme afin de la réhydrater et lui administrer quelques oligo-éléments et glucides ! Comment est-il possible qu'un tel accident puisse arriver dans un hôpital français en 2022.

Proposition de loi : "abroger l'obligation vaccinale". Nous citoyens Français, nous lançons un appel sans détour à tous les Français qui se retrouvent derrière les valeurs de la France. Devant un tel mépris, le manque de gratitude envers une partie des soignants et des pompiers suspendus ....

Par cette pétition, nous appelons tous les groupes de partis politiques ainsi que tous les citoyens se défendant d'être attachés aux valeurs Républicaines ainsi qu'à la souveraineté de la France...

Une pétition en soutien à Me Sylviane Noel, Sénatrice, sur sa proposition de loi : « abroger l'obligation vaccinale des personnels soignants et des pompiers ».

Revenons sur l'idée : « ne pas voter une initiative, parce qu'elle émane du camp opposé ». En 2021, deux pays ont voulu autoriser la glorification du nazisme, les États-Unis et l'Ukraine. En 2022, 52 pays, dont la France, l'Allemagne, l'Italie et l'Autriche etc. ont voté à l'ONU contre la résolution annuelle sur la lutte contre la glorification du nazisme. Pourquoi ? Elle venait des Russes ! Et si c'était la Suisse ou le Royaume-Uni qui l'avait proposée ? Ils l'auraient votée ? Simone Veil se retournerait dans sa tombe.

Message très clair[138] ! Le Dr Hodkinson a quelques mots pour la clique sur le "*pardonner et oublier*", en particulier pour les médecins... Pour rappel, il est l'ancien président du comité du Collège royal des médecins et chirurgiens d'Ottawa, spécialiste en pathologie, y compris en virologie, et a été formé à l'université de Cambridge au Royaume-Uni. Il est parfaitement placé pour parler !

Pour mémoire, en août 2021, dans son débriefing FranceSoir BonSens.org, il revenait sur les discours de peur utilisés pour encourager la vaccination et évoquait entre autres, les différents scandales autour de Covid-19. « C'est scandaleux. C'est le plus grand canular jamais perpétré sur un public sans méfiance. La Covid n'est rien d'autre qu'une mauvaise grippe saisonnière. Ce n'est pas le virus Ebola. Ce n'est pas le Sras. *C'est de la politique qui joue à la médecine, et c'est un jeu très dangereux*. Les vaccinés sont des innocents qui vont au massacre » disait-il...[139]

* *
*

[138] https://t.me/vivrecorrectement/4295
[139] http://BonSens.org

20. La réception des effets secondaires balayée par le psychologisme et le dogmatisme

Il y a un phénomène remarquable dans les témoignages des personnes ayants des effets secondaires, c'est qu'à chaque fois la réponse des docteurs très alignés sur la doxa, est « c'est psychologique » ! On a même prétendu que les effets secondaires étaient un effet nocebo. Dans l'esprit du *matérialisme* cela veut dire rien du tout de « réel ». Juste « un truc dans la tête ». Le stress ! Or c'est déjà une très grave ignorance car on ne peut pas faire l'impasse sur la conscience. L'intention de la conscience est subtile mais très, très, puissante. Il faudrait ici faire un aparté sur le placebo.

Mais attention, il est hors de question de glisser sous le tapis les effets matériels produits par l'injection qui sont bien réels et ne doivent pas être niés. De la part des médecins, c'est quasiment criminel. L'histoire des vaccins démontre que certains d'entre eux ont eu tellement d'effets secondaires indésirables qu'ils ont été retirés. Alors pourquoi devrions-nous exempter les vaccins anti-covid ?

En philosophie on apprend à se méfier du psychologisme qui n'est jamais un argument suffisant sur le plan de la vérité. Dire que Les réflexions sur la pédagogie de Rousseau dans l'*L'Emile* sont sans valeur, sous prétexte qu'il a abandonné ses enfants à l'assistance publique est un argument nul d'un point de vue logique. C'est du psychologisme. C'est une attaque *ad hominem*. Ce qui compte c'est la pertinence du texte du point de vue de la pédagogie et *l'Emile* est un livre important.

À Toulouse, des panneaux publicitaires alertant sur les dangers du vaccin Covid fleurissent un peu partout dans la ville et suscitent l'indignation de certains médecins. On en compterait environ 9 selon la mairie de Toulouse.

Le service juridique de la mairie de Toulouse a cherché un moyen de faire retirer ces affiches, en vain. En effet, qu'elles se trouvent sur le domaine public ou non, elles ne peuvent être retirées que si elles provoquent un trouble à l'ordre public.

Le docteur Jérôme Marty a été indigné et a interpellé le maire de Toulouse, Jean-Luc Moudenc et le président de l'Ordre des Médecins, Stéphane Oustric :

« Monsieur le Maire, vous ne pouvez laisser impunie cette communication mensongère et manipulatoire produite par un organisme complotiste aux dérives sectaires. L'Ordre des Médecins, on ne peut laisser passer cette souillure à notre ville ».

Panneaux publicitaires de Réinfocovid. La secrétaire d'État en charge de la Citoyenneté auprès du ministre de l'Intérieur a annoncé ce vendredi qu'un arrêté préfectoral allait interdire des affiches hostiles à la vaccination contre le Covid-19 qui ont fleuri à Toulouse ces dernières semaines, sur plusieurs panneaux publicitaires. Preuves qu'ils sont tout à fait au courant. Sachez qu'il y a des dizaines de milliers de médecins en France qui dénoncent les injections toxico-génétiques expérimentales et qui ne partagent pas du tout l'avis des 9 médecins intégristes de Toulouse.

Changement de stratégie dans la propagande : désormais, *Après avoir annoncé les avantages des infections percées, les médias grand public donnent maintenant une tournure positive aux effets secondaires systémiques en les recadrant comme des signes d'efficacité du vaccin ! US News & World Report* a donné aux lecteurs la nouvelle encourageante que les échecs vaccinaux, sous la forme d'infections dites percées , étaient en fait une raison (pour ceux qui y ont survécu) de célébrer une protection supplémentaire contre une infection ultérieure ! CNN - rapportant une étude publiée la semaine dernière dans le Journal of *the American Medical Association (JAMA) Network Open* - nous a rassurés que *plus vous vous sentez mal après avoir reçu une injection d'ARNm COVID-19 , meilleure est votre protection*. Les réactions systémiques aux vaccins COVID sont désormais vendues au public en tant

que "fonctionnalité"[140]. Bref, dans ce cas, plus vous avez d'effets secondaires et plus vous pouvez vous réjouir… c'est que le vaccin marche !!

Il est donc impossible d'émettre la moindre critique au sujet des vaccins, car leurs échecs deviennent la confirmation de leur efficacité ! Vraiment très fort. Il faut avouer que le procédé sophistique est d'une habileté redoutable vis-à-vis des masses ignorantes. C'est insensé. On marche sur la tête, mais avec pareil argument, les gens ne s'en rendent pas compte.

* *
*

[140] https://childrenshealthdefense.org/defender/systemic-reactions-covid-vaccines-sold-as-feature/

21. Le déni sur l'imputation du vaccin est largement encouragé par la doxa

La doxa y invite directement et *le corps médical qui a reçu des instructions pousse massivement dans le même sens* : « non cela ne peut pas être le vaccin… il n'y a aucun rapport… vus avez sûrement des antécédents médicaux…» ; une ritournelle que connaissent beaucoup de personnes victimes d'effets secondaires. Devant les AVC de sportifs (plus de 400 tout de même) on a pu lire que le sport est… dangereux pour la santé ! Mathieu Mollinard employé de l'Université de Bordeaux (truffé de conflits d'intérêts) : « toutes les études scientifiques concordent. On savait que la vaccination anti-covid prévenait la maladie, mais aussi désormais, sa transmission ». Contre-vérités majeures, falsification manifeste. Avec ce genre de discours bien sûr le vaccin est sanctifié, exempté par avance d'effets nuisibles. Exemple typique de propagande. Véran a osé lui-même dire qu'il n'y avait pas d'effets secondaires.

Mais ce qui est le plus important, c'est le facteur des *croyances inconscientes* présente dans la culture occidentale. En raison de la foi *dogmatique* dans le vaccin, il est d'emblée *considéré comme faisant partie du sacré* chez les croyants de la religion covidiste. Donc, *on ne peut pas y toucher*. Si l'injection se passe mal, il faudra donc chercher la cause d'effets secondaires tout à fait *ailleurs* et pratiquer systématiquement le déni sur le fait que le vaccin puisse avoir produit des effets indésirables. Et dans cette stratégie n'importe quoi peut servir de cause. Le but est de déplacer l'attention vers un autre objet. Notez qu'il peut y avoir un facteur inconscient : quelque part la personne se doute que le vaccine soit la cause, mais elle a honte, car cela l'oblige à se remémorer le fait qu'elle l'a obscurément senti que ce n'était pas un bon choix. « Je le savais… cette vaccination, je ne le sentais vraiment pas »… » je n'aurais pas dû pour seulement sortir en boite ou aller au restau, c'est trop stupide… » Donc, *culpabilité* secrète, honte et pour ne pas y penser, ne serait-ce qu'effleurer la question : déni systématique et fuite vers une cause annexe, n'importe quoi fera l'affaire. Le comble, c'est que lorsqu'ils attrapent le covid les injectés, et que les effets sont très sévères, ils trouvent le moyen de répéter la doxa « heureusement que j'ai fait la xdose sinon, ça aurait été pire » ! Argument pitoyable, car sans injection, ils n'auraient peut-être pas choppé le covid et passé au travers et rien ne prouve que même en l'attrapant les effets n'auraient pas été moindres. Covid-19 est attiré par les vaccinés.

En Nouvelle-Zélande, constatant décès et effets indésirables suite aux vaccins anti-Covid, le collectif de médecins NZDSOS "*New Zeland Doctors Speaking Out with Science*" a annoncé *The Truth Project*, le projet de vérité. Une opportunité pour les travailleurs de la santé et d'autres personnes de divulguer ce qu'ils voient depuis le déploiement des injections. Ils accumulent les preuves de ce qui se passe réellement dans les hôpitaux néo-zélandais, ainsi que la répression et les menaces contre ceux qui peuvent voir la vérité…

Témoignage d'un médecin du service des urgences, « Depuis le déploiement du vaccin, un certain nombre de choses sont claires pour moi. Premièrement les jeunes adultes meurent beaucoup plus fréquemment. Ce n'est pas covid. Beaucoup ne se rendent jamais à l'hôpital pour la réanimation. Deuxièmement, Il y a beaucoup plus de douleurs thoraciques et d'accidents vasculaires cérébraux. J'en ai eu jusqu'à 8 en un seul quart de travail. C'est "extraordinaire". Mais ensuite, il peut redevenir "silencieux", c'est-à-dire revenir à la normale. Troisièmement, il y a une pression collective extraordinaire parmi d'autres médecins pour ne pas mentionner le vaccin comme différentiel possible (c'est-à-dire cause possible de symptômes) lorsque les patients sont traités. Les gens qui le font ont honte. De nombreux rapports CARM ne

sont pas rédigés alors qu'ils devraient l'être. Je ne sais tout simplement pas ce que l'avenir nous réserve, y compris le mien. J'ai pris le coup mais je n'en aurai plus, perdant peut-être la carrière pour laquelle j'ai travaillé si dur[141]. »

Si vous avez de la famille ou des amis qui disent qu'il n'y a aucune preuve des méfaits de ces injections, si votre médecin rejette vos inquiétudes ou essaie de vous convaincre d'avoir le vaccin, c'est une preuve irréfutable que vous pouvez leur apporter. Le Dr Phillip Altman, docteur en pharmacie, a rédigé un rapport complet sur les preuves du vaccin Covid-19.

Le hasard fait que ces témoignages sont identiques à tous les pays qui ont entrepris une vaccination anticovid de masse. On pourrait ajouter ici des milliers de témoignages. Quelques extraits[142] :

Alicia Ortiz : « *A mon cabinet je reçois pas mal de personnes qui ont eu des effets secondaires et aujourd'hui encore une qui me dit « vous vous rendez compte, je suis allée à la piscine et hop j'ai attrapé un zona ! » Elle déplace la cause sur un facteur annexe, ce qui est une stratégie bien connue de déni. À ce compte, pourquoi pas « ma douche a une eau trop calcaire, j'ai attrapé le zona… mon chien a des puces, j'ai attrapé le zona* etc. »

Jona Serjani

Je parcours l'Europe assez régulièrement. Souvent sur Paris je ne peux pas vous écrire le nombre considérable d'effets secondaires autour de moi. Des cancers a n'en plus finir, maladie en tout genre tel que je le lis a travers vos écrits. En une semaine j'ai eu des témoignages directs tous les jours voir même 2/3 cas par jour et personne, personne ne veut faire de lien en rapport avec l'injection sauf la serveuse de notre restaurant qui s'est fait diagnostiqué une endométriose alors qu'elle était hyper bien avec ses menstruation auparavant. Elle me dit aujourd'hui qu'elle a deux corps deux être en elle. Sensation d'oppression mais des témoignages comme celui-ci j'en suis au 5 ème .....

Beaucoup font le déni et certains se sont renfermé sur eux même. De honte ? Ou de dépression ? Je n'arrive même plus à savoir.

Marjo

Bonjour, secrétaire médicale en cardiologie, non vaccinée et en arrêt maladie depuis août. Dans le cadre de mon travail j ai vu : Nombreuses phlébites, Embolie, Tachycardie, Pericardite, Hypertension, D dimeres élèves. Syndrome coronarien aigu avec poses de stents. Dans mon entourage :

Ma mère après les deux doses : deux zona, Le père d une amie mort d un cancer du colon foudroyant. Le frère de mon conjoint, on vient de lui découvrir un cancer de la prostate et des métastases osseuses (3d) Son épouse un problème cérébral en cours d exploration (3d). Mon filleul 11 ans hospitalisé depuis hier pour inflammation de l'appendicite 1 voir 2 d). La sœur de mon conjoint, infirmière, enceinte. Apparemment décollement du placenta (3d). Personne ne fait le lien avec la vax. Tout le monde est dans le déni. Courage à vous tous ».

Margaux

Bonjour, à Talence, il y a 1 mois et demi (ms je viens de l'apprendre par ma collègue de lycée), une élève de 15 ans a fait un l'aise cardiaque en sport et plus tard une crise cardiaque dans des escaliers. Le déni des collègues est tellement grand que le prof de sport argumenté que c plausible un malaise cardiaque à 15 ans en faisant de l'athlétisme et une autre prof de répondre que le masque dans les escaliers c'est

---

[141] https://nzdsos.com/the-truth-project/

[142] Tirés du fil *Telegram,* témoignages vaccins.

difficile pour des gamins de 15 ans. Zéro mot ou lien pour le vaccin. Je suis sûre qu'il y a eu d'autres cas dans mon lycée mais on ne nous informe pas.

Linda Martin

J'ai rencontré une connaissance qui m'a appris le décès d'une connaissance commune(triple injection) après une sortie à moto soudainement il s'est écoulé décédé d'une crise cardiaque,je lui ai fais part de mon ressenti que c'est sans doute à des injections elle m'a coupé court et m'a dit qu'elle avait rendez-vous pour sa 3 ème dose ce lundi que les injections n'avaient rien à voir etc...déni complet..elle très sportive je l'ai trouvé vieillie d'au moins 15 ans et très amaigrie..

Andrew Ducas

Beaucoup sont dans le même cas mais déni total de leurs part l'injection ne protège pas d'attraper facilite même l'infection et quand y a un variant si la protéine spike est différente bah c ca comparativement a quand tu l'as naturellement même asymptomatique tu es bcp plus protéger car tas des anticorps contre tout le pathogène et non seulement de la protéine spike anticorps plus fort et plus durable les injections affaiblisse en plus pour ne pas dire détruit le système immunitaire naturel à chaque dose.

Heselte Devier

Le mari de ma collègue vient d'être diagnostiqué d'un "purpura vasculaire rhumathoïde". Le beau frère de mon mari a fait une myocardite aigüe, son coeur de ne battait plus qu'à 20%, il a finit par s'en sortir, mais il aura des séquelles à vie.

Ils sont dans le déni quand on essaie de leur ouvrir les yeux.

Ani-Aneth

La fille d'une amie, 24 ans, étudiante en médecine, bonne élève est allée se faire injecter 2 fois avec Moderna. Alors qu'elle avait eu la covid ainsi que toute sa famille. aujourd'hui quelques mois après, son coeur tape à 120 au repos et elle a de l'eau dans les poumons, elle a été hospitalisée et renvoyée et devra consulter un cardiologue ... comme elle a aussi un rhume sa doctoresse lui a dit que c'est parce qu'elle traine dans les hôpitaux pour ses cours qu'elle choppe toutes sortes de maux ... toute sa famille sa doctoresse et elle sont dans un déni virulent... on verra ce que dit le cardiologue.

Val W.

Une collègue de travail a eu une infection du sang peu après sa deuxième dose... hospitalisation... arrêt de travail...les médecins cherchaient ce qu'elle avait, sans trouver...et tout le monde dans le déni le plus total face aux évidences.

Sophie Marie

Il y a aussi l'émotionnel qui entre en jeu : par exemple, l'inflammation des orbites et le décollement de la rétine qui ont été mentionnés à plusieurs reprises dans les symptômes post-injection : car ouvrir les yeux sur la Vérité, sur la réalité (les injectés se sont fait avoir, abuser, tromper) fait trop mal ! C'est pourquoi, les victimes préfèrent rester dans le déni et renoncent à en parler, renoncent à être entendues et reconnues en tant que victimes, d'où les gorges nouées, les angines et les problèmes ORL (yeux : je ne veux pas voir, oreilles : je ne veux pas entendre, nez : je la sens mal, je ne veux plus sentir).

Lacrosse

J'apprends ce soir que la nièce (par alliance) de mon frère injectée double dose est a l'hôpital depuis hier. Elle à 33 ans, aide soignante, faisait quelques heures au vaccinodrome. Les médecins ne trouvaient pas ce qu'elle a et ce qui cause ses tremblements. Elle ne peut pas tenir debout et chute. Les médecins ont trouvé une "anomalie" dans le sang. Je n'en sais pas plus, excepté qu'elle est sous perfusion sanguine.

Mon frère et sa femme refusent de mettre le "vaccin" en cause et me traitent de folle.

Edit : Dept 13

J'ajoute que les injectés sont dans le déni en grande majorité voire même 100% de mes proches vaxx le sont.

Jasperouge

La pression familiale est terrible. Mon frère cadet 2D m'avait dit "S'il arrive quelque chose à maman je te tiendrai pour responsable".

J'avais proposé à ma mère d'attendre décembre 2021 avant de se faire injecter. Si aucun effet secondaire de proches ne parvenait à ses oreilles alors qu'elle se vaxx si elle le voulait. Elle a accepté le deal. Elle a parlé de ce deal à sa nièce employée dans un labo et qui l'invitait vivement à se faire "vacciner", cette dernière qui lui avait rit au nez regrette d'avoir accepté les injections à présent.

Mes 2 frères étaient furax contre moi, j'étais complotiste gouroutisée, dangereuse et immorale.

Le temps m'a donné raison. Mon frère cadet regrette amèrement ses 2D. Sa santé et celle de sa femme sont fragiles depuis. Souvent fatigués ils prennent toutes les vitamines et font des cures de zéolite et magnésium.

L'autre frère est dans un déni silencieux, il sait mais n'en parle jamais et ne veux surtout pas en parler. La nièce de son épouse a un Guillain barré et dit à tout le monde qu'elle n'est pas vaxx en dépit du fait qu'elle travaillait en centre de vaccination (honte ?). Cela fait 6 mois qu'elle est en arrêt de travail.

Son collègue de travail 3D a contracté une leucémie. Depuis on compte les dégâts qui se multiplient de mois en mois autour de nous. Quant à ma fille non vaxx mais contre laquelle je me suis "battue" pour lui faire comprendre que les injections sont mortelles elle l'a compris dans la douleur et ne rit plus quand je sors mes arguments.

Le temps a un atout extraordinaire, il révèle tous les mensonges. Courage à tous.

Sylvain

Le père d'un des amis du foot à mon fils me raconte qu'il vient de passer une semaine à l'hôpital, diagnostic polyarthrite rhumatoïde, il me montre son poignet qui a doublé de volume. A fait la dose de poison il y a presque 6 mois maintenant. Je pense qu'il y a un déni volontaire chez beaucoup refusant de reconnaître qu'ils se sont fait entuber par l'Etat, car il ne fait pas le lien avec la picouse et ne m'en a pas parlé du tout. Moi je l'avais averti. Du coup je n'ai rien dit non plus je pense qu'au fond ils savent.

Bea

Ma belle sœur hier qui me dit qu'elle vient de faire un Covid affreux avec 3 jours de fièvre et clouer au lit, douleurs articulaires, difficultés à respirer. Puis elle me dit que heureusement elle est vaccinée avec ses 3 doses, si non les symptômes auraient pu être bien pire !

XX

Bonsoir à tous

Je fais le bilan de cette dernière semaine entourée de vaccinés dans le déni.

Mon boucher traumatisé car son meilleur pote vient de perdre son bébé de 1 mois d'un caillot sanguin à la tête

Mon amie a son fils de 17 ans qui vient de faire un décollement de la plèvre (douleurs de poitrine atroces + douleurs au bras) les médecins disent que son gamin est mince et que ça arrive... décollement spontané soit disant . Vacciné minimum 2 doses je ne sais pas si il a fait la 3e

Ma copine toujours malade depuis ses picouses.

Sa cousine enceinte de 5 mois passés ne sentait plus son bébé bouger (il était dcd) accouchement traumatisant il ne savent pas ce qui s'est passé ...

Le beau-père cancer stabilisé mais depuis les vax il a des métastases presque partout plus du liquide plein l'abdomen. De l'acide.

Il va très, très mal.

Le plus grave c'est que malgré toutes ces « coïncidences » et les non-explications formelles des médecins : absolument personne n'évoque la vaccination en cause . Ça m'exaspère ...

Un autre ami a un collègue pilote qui a chopé 2 tumeurs à la tête alors qu'il est suivi tous les 3 mois santé parfaite : idem -zéro lien avec vax.

Il est normal que les vaccinés ne percutent pas puisqu'ils ont été lobotomisés avec le vaccin

N'avez-vous pas remarqué que les vaccinés ne réfléchissent plus ont la conscience vide et ne réalisent rien

Ma cousine qui avait de gros soucis m'a dit que ça lui avait libéré la tête et c'est vrai qu'elle n'est plus la même.

Il est malheureusement plus facile de tromper les gens que de leur faire reconnaitre qu'ils ont été bernés d'autant qu'avec le biais de confirmation, ils refuseront de faire le lien. Une fois que le choix est fait (de se faire vaxx), la plupart occulteront toutes les "preuves" pour s'auto persuader qu'ils ont fait le bon choix. J'ai un prix Nobel au travail qui a osé me dire qu'il ne voyait pas le problème avec le vaccin et le pass vaccinal, qu'en Chine ils étaient très heureux comme ca. Qu'est ce que vous voulez répondre à ça ?

Une connaissance a fait 3 AVC après le vaccin, à 30 ans, si c'est pas malheureux.

Je partage votre analyse. L'autre jour une connaissance pro vax discutait avec moi sachant que je ne suis pas vacciné. Il m'avouait à ma grande surprise que depuis ses injections covid il n'était plus le même. (Moral à 0, fatigues, douleurs osseuses etc.).

Silvano Trotta : Pour réveiller ces personnes : Dire que vous êtes vaccinés vous aussi, que vous avez des soucis de santé et que votre médecin pense que c'est un effet secondaire des vaccins. Ça marche à tous les coups et les personnes se lâchent complètement alors que si vous n'êtes pas vaccinés, les gens se brusquent et veulent pas admettre s'être fait avoir.

Daniel Jaunas

Je croise une ancienne connaissance, un homme de mon âge, accompagné de son fils de 24 ans.

Nous échangeons sur quelques banalités. Comme cela faisait longtemps que nous ne nous étions croisés, la conversation vire immanquablement sur la période des confinements & de fil en aiguille sur le sujet du Covid.

Comme attendu, ce monsieur est triple vacciné ainsi que tous les siens. À ma question de savoir si son entourage n'avait point trop souffert du Covid, sa réponse me fait froid dans le dos : un jeune de l'âge de son fils est décédé après avoir contracté le Covid !

Merde ! Je ne m'attendais pas à celle-ci, moi qui commençais à vouloir y aller de mon couplet sur "l'arnaque de la Pandémie" !

Me voilà bien confus. Je m'enquiers alors évidemment des détails qui ont entouré ce triste évènement & suite à mes questions mon interlocuteur m'indique que "ce jeune n'avait aucune comorbidité apparente mais qu'il s'était malheureusement fait vacciné trop tard !"

Un doute alors m'assaille :

- "Quand a-t-il été vacciné ?" demandai-je

- "Une semaine avant son décès !"

Sa réponse sidérante me laissant silencieux, mon interlocuteur enchaîne d'une lugubre voix :

- " S'il s'était fait vacciné ne serait-ce que 15 jours plus tôt, il serait encore vivant ! Et je suis bien renseigné dans ce domaine car ma femme travaille dans le milieu médical !" Prétextant une course urgente, j'ai préféré cesser là tout échange.

M

J'ai eu le même genre d'échange avec une femme dont un ami était.. décédé... du "covid".. 3 jours après le vax Pfizer...Sans comorbidité. Homme de 45 ans environ. Elle disait la même chose, ah si seulement il s' était fait vacciner plus tôt.

C'est la démonstration factuelle imparable de l'efficacité du conditionnement opéré depuis deux ans. La plupart des gens ont parfaitement intégré la doxa officielle si bien que l'on a affaire partout à *la même réponse* stéréotypée. Ils sont bien dressés. Ils répètent le texte du script. Maintenant, regardez le visage de celui qui s'exprime ainsi et *invariablement* vous lirez la peur. La peur et le conditionnement vont ensemble.

Erik Loridan : « Le mutisme de la majorité de mes ex collègues est blâmable. Tous ont eu l'occasion de faire connaissance avec des complications post-vaccinales, y compris dans leurs rangs. Ne pas être capable d'envisager une éventuelle relation de cause à effet, enseignée dans votre cursus, c'est grave !

6d616e75

Je vais chez le toubib lundi pour une gastro. Le toubib, très pro (ironie) qui me balance avec un air grave "c'est un début de covid" et le type me prescrit un test PCR. Mais mec, est-ce que tu es encore toubib? Pas de prise de pouls, pas de bâtonnet dans la langue, pas de stéthoscope, AUCUNE FORME DE DIAGNOSTIC mais j'avais soi-disant un début de covid. Je me demande combien touche ce charlatan pour chaque prescription de PCR. Et l'ordonnance pour le test, bien évidemment, a fini en boule dans la poubelle. J'ai résisté depuis le début, c'est pas pour craquer maintenant.

Ca fait juste plaisir de voir que le peu de toubibs qui restent sont des agents Smith. Covidiot de mes 2. Voilà, DSL si c'est un peu HS mais je trouve pas ça normal.

Lynwec[143]

« Cépalvaxin épicétou... » Maxime de l'idiocrate basique résidant dans le « monde libre » (également connu sous le sobriquet désuet de « crétin des Alpes ») .

Les liens ne sont pas trouvés parce qu'on ne les cherche pas (ou qu'on dissimule les travaux de ceux qui cherchent et trouvent...)

* *
*

[143] Sur Agoravox : https://www.agoravox.fr/tribune-libre/article/la-vaccination-provoque-244142

22. L'indemnisation des effets secondaires vaccinaux

Les États-Unis et le Royaume-Uni se sont associés pour ne pas indemniser les victimes du vaccin COVID-19 par le biais de programmes gouvernementaux.

Nous avons décrit la situation d'Anthony Shingler, 57 ans, en juillet. Ce responsable de la sécurité de Stoke-on-Trent (Staffordshire) a reçu sa première injection d'ARNm de vecteur viral d'AstraZeneca le 1er mars 2021. Le 22 mars, on lui a diagnostiqué un syndrome de Guillain-Barré, il était paralysé, hospitalisé et placé sous respirateur.

Mme Shingler a signé une pétition visant à réformer les procédures liées au *Vaccine Damage Payment Scheme* (VDPS) de 1979 au Royaume-Uni. Les victimes ont droit à un paiement de 120 000 £ si elles prouvent que leurs blessures ont été causées par les injections. La pétition a reçu 18 779 signatures, bien loin de son objectif de 100 000 signatures[144].

"Si vous êtes gravement handicapé à la suite d'une vaccination contre certaines maladies, vous pouvez recevoir un versement unique non imposable de 120 000 GBP. C'est ce qu'on appelle l'indemnité pour dommages causés par un vaccin.

Vous pouvez également demander cette indemnité au nom d'une personne décédée après avoir été gravement handicapée à cause de certaines vaccinations. Vous devez gérer les biens de cette personne pour pouvoir faire une demande.

Vous pouvez toujours intenter une action en justice pour demander une indemnisation, même si vous recevez une indemnité de dommages causés par un vaccin." Les Shingler n'ont reçu aucune indemnisation du gouvernement britannique.

M. Simon Walker, d'Oswestry, Shropshire, est l'entraîneur de football de 42 ans dont nous avons parlé deux semaines plus tard. Il a reçu sa première injection d'AstraZeneca le 2 mai. Le 9 mai, on lui a diagnostiqué un "énorme caillot de sang" dans le cœur, ainsi qu'une insuffisance cardiaque systolique.

Il ne peut plus travailler, car toute activité fatigante pourrait déclencher une crise cardiaque. M. et Mme Walker ont signé la même pétition que les Shingler. Les Walker n'ont rien reçu du gouvernement britannique, bien que les médecins aient admis que l'état de M. Walker était "probablement causé" par le vaccin d'AstraZeneca.

Stephanie DuBois : mannequin britannique de 39 ans décédée 16 jours après une injection expérimentale d'AstraZeneca (25 mai 2021)

Mme Nicola Weideling, de Winchester, dans le Hampshire, a ressenti de fortes douleurs au cou neuf jours après sa première injection de médicament AstraZeneca. Cette douleur s'est transformée en maux de tête atroces et en ecchymoses aléatoires sur son corps.

Elle a été hospitalisée et on lui a diagnostiqué une thrombose (caillots sanguins) induite par le vaccin et un faible taux de plaquettes sanguines. Malgré deux interventions chirurgicales, Mme Weideling est décédée en mai, quelques semaines seulement après l'injection. Elle travaillait pour l'Université d'Oxford, où le vaccin d'AstraZeneca a été mis au point. M. Kurt Weideling, le veuf, n'a reçu aucune compensation par l'état[145].

Ce n'est pas sans précédent que le gouvernement britannique verse des indemnités pour des accidents liées à des vaccins.

---

[144] https://www.gov.uk/vaccine-damage-payment

[145] https://www.bbc.com/news/uk-57836287

GlaxoSmithKline (GSK) a versé plus de 100 millions de livres sterling à 60 victimes qui ont développé une narcolepsie après avoir reçu le vaccin contre la grippe porcine, le Pandemrix, en 2014.

La réglementation britannique sur les médicaments humains protège les fabricants de "vaccins" de toute responsabilité civile liée aux accidents. Les avocats ont négocié des paiements plus élevés que le maximum légal de 120 000 £[146].

GSK a payé les règlements, mais a reçu le remboursement du gouvernement par le biais des politiques d'indemnisation. L'année suivante, plusieurs autres victimes de narcolepsie post-GSK ont reçu le maximum légal de 120 000 £ en compensation[147].

La grippe porcine et ses vaccins ne faisaient toutefois pas partie d'une opération psychologique mondiale comme le prétendu COVID-19. Pour l'instant, il est peu probable que les victimes de Pfizer, Moderna, AstraZeneca, etc. reçoivent une quelconque indemnisation[148].

Novembre 2022. Indemnités de décès de l'assurance collective Lincoln National pour les personnes en âge de travailler aux États-Unis de 18 à 64 ans. 2019 est pré-covid et est la référence, 2020 covid n'atteint qu'une augmentation de 9% du vaccin, 2021 le covid est toujours là mais ajoute maintenant les vaccins une augmentation de 163%. Sans canicule !!!

Australie : Le budget a prévu 77 millions de dollars pour indemniser les victimes du vaccin. Cela correspond à 80 fois le volume de l'année précédente. Le gouvernement a essayé de dissimuler le montant dans une autre partie du budget - mais des lecteurs attentifs l'ont quand même découvert. Au lieu de 47 personnes indemnisées au cours de la dernière période, près de 4 000 personnes devraient probablement recevoir de l'argent. Cela comprend les frais funéraires de ceux qui n'ont pas survécu à l'expérience.

La *Commission gouvernementale australienne sur Covid-19* a récemment admis que des effets secondaires graves n'avaient été découverts que trois mois après l'octroi de l'approbation. Cependant, personne n'a arrêté la campagne de vaccination. Dès le mois de mai, une autorité australienne reconnaissait que la population était arnaquée depuis deux ans avec des tests PCR inutiles.

Une telle ouverture était impensable dans les pays germanophones. Veuillez noter le titre et le texte d'introduction du site Web officiel du gouvernement australien ci-dessous :

« *Paiements aux personnes décédées vaccinées contre la COVID-19 et frais funéraires.*

En cas de décès, vous pourriez avoir droit à un paiement et à une aide pour les frais funéraires. Nous effectuons ce paiement à la succession du défunt[149] ».

L'Australie n'indemnise qu'une victime vaccinée sur 50. A noter que l'Australie ne prend guère en compte les réclamations des victimes de la vaccination. Les chiffres publiés plus tôt ce mois-ci ont montré que sur 2 987 personnes qui ont demandé une indemnisation, seules 59 ont réussi. Si vous multipliez les 4 000 indemnisations prévues par ce facteur, il pourrait y avoir jusqu'à 200 000 personnes gravement endommagées par le vaccin en Australie – dont très peu peuvent espérer une

---

[146] https://www.fiercepharma.com/infectious-diseases/report-u-k-facing-100m-compensation-payout-relating-to-gsk-s-swine-flu-vaccine

[147] https://www.ibtimes.co.uk/brain-damaged-uk-victims-swine-flu-vaccine-get-60-million-compensation-1438572

[148] https://www.theguardian.com/uk-news/2015/jun/10/boy-wins-120000-damages-narcolepsy-swine-flu-vaccine-glaxosmithkline

[149] https://report24.news/australien-80-mal-mehr-impfentschaedigungen-als-im-vorjahr/?feed_id=24116

indemnisation. Dans la base de données des effets secondaires, 136 523 déclarations d'effets secondaires indésirables ont été enregistrées, 63,8 millions de "doses de vaccin" ont été injectées à la population australienne (environ 25 millions d'habitants).

* *
*

23. Le poids de la preuve diabolique

Le gouvernement britannique, en juin 2020, a ajouté de nouvelles dispositions au Règlement sur les médicaments à usage humain de 2012 . Il étend les protections immunitaires à pratiquement toutes les personnes impliquées dans le racket de l'ARNm et de l'ADN vecteur viral. Cela inclut « toute personne, n'étant pas un professionnel de la santé, qui administre le produit conformément à un protocole » (par exemple, les vaccinateurs, pharmaciens, pompiers… à proprement dits).

Le Sunday Times au Royaume-Uni a rapporté le 27 février qu'il y avait 920 réclamations VDPS en attente liées aux injections de COVID-19. Toutes ces réclamations totaliseraient au minimum 110 millions de livres sterling.

Certaines des victimes attendent depuis neuf mois que quelque chose se passe. Mais il existe des seuils officiels très stricts qui doivent être atteints pour qu'une réclamation soit reconnue. Les grands avocats pro-pharmaceutiques qui représentent les victimes font partie du problème.

Sarah Moore, du cabinet d'avocats multinational Hausfeld , a déclaré au Sunday Times que ses 95 clients ne sont "pas anti-vaccination". Ils reconnaissent qu'ils n'ont pas eu de chance et qu'ils doivent maintenant être indemnisés parce qu'ils « ont payé le prix le plus élevé pour le succès incontestable du programme de vaccination du gouvernement ».

Il s'agit d'une affaire classique à chevauchement de clôture que les avocats utilisent pour préserver leurs relations avec des sociétés multinationales tout en prétendant défendre les clients de John Q. accidentés.

Un seul paiement à une victime blessée par le vaccin COVID-19 ouvrirait les vannes. Cela attirerait également davantage l'attention sur le programme relativement obscur d'indemnisation des blessures causées par les vaccins au Royaume-Uni. De plus, les médecins devraient dire la vérité sur l'injection toxique pour s'acquitter de la charge de la preuve.

Bonne chance pour trouver un médecin britannique prêt à mettre sa carrière en jeu en respectant son serment d'Hippocrate.

Même situation aux États-Unis

Les fabricants de vaccins et tout le personnel concerné bénéficient de deux couches d'immunité légale aux États-Unis.

La *National Childhood Vaccine Injury Act* de 1986 a été promulguée pour limiter la responsabilité des fabricants de vaccins dans les poursuites en dommages-intérêts pour blessures.

La loi a créé le programme National Vaccine Injury Compensation Program (VICP).

Il s'agit essentiellement d'un système d'arbitrage gouvernemental pour les blessés vaxx. Le VICP a versé près de 4,3 milliards de dollars aux victimes blessées par vaxx depuis 1989. Il a versé 210 millions de dollars rien qu'en 2021, selon le département américain de la Santé et des Services sociaux (HHS) .

Mais aucun de ces paiements de 2021 n'était pour des effets secondaires causés par le vaccin covid-19.

La loi de 2005 sur la préparation du public et la préparation aux situations d'urgence (PREP) est la deuxième couche d'immunité pour les fabricants de vaxx. La loi PREP a créé le programme d'indemnisation des contre-mesures pour les blessures (CICP). Les victimes qui demandent une indemnisation pour les blessures causées par le vaccin COVID-19 doivent le faire dans le cadre du CICP , et non du

VICP. Mais le programme n'est qu'une mascarade sans fin de formalités administratives.

CONNEXES: Mise à jour sur Emma Burkey : la jeune femme de 18 ans de Las Vegas qui a provoqué la pause temporaire de Johnson & Johnson aux États-Unis se déplace avec un déambulateur et un fauteuil roulant.

Le HHS a signalé 1 357 réclamations pour blessures liées au vaccin COVID-19 déposées au 1er octobre 2021.

Pas un seul dollar n'a été versé pour aucune de ces réclamations. Le rapport le plus récent du HHS, du 1er mars 2022, fait état d'un total de 4 097 réclamations pour blessures liées au vaccin COVID-19 déposées. pas une indemnité.

Un seul est admissible à une indemnisation. Cette affaire est toujours en attente d'examen.

* *
*

24. Pratique de la censure

Cette catégorie pourrait à elle seule contenir des centaines de pages de preuves accablantes. C'est très évident et tout le monde devrait le savoir : Youtube[150], Twitter, Instagram, google censurent à tour de bras depuis le début du covid.

Twitter a bloqué les liens vers un article du *Daily mail* qui remettait en question les statistiques de décès covid. Tous les lanceurs d'alerte en ont fait les frais. Voyez toutes les vidéos sorties sur Youtube qui sont ensuite passée sur Odyssee. Pendant un temps, *l'info en question* et *conseil scientifique indépendant* ont diffusé sur YouTube avant de devoir trouver refuge sur Crowbunker ou d'autres plateformes. Or censurer c'est empêcher le public d'avoir accès à un regard différent de celui que propose la doxa à la solde des gouvernements et des compagnies pharmaceutiques.

Un exemple avec Kler, et sa chaîne : YouTube vient de nous supprimer définitivement notre chaîne YouTube, suite à plusieurs *lives* qui semblaient leur déplaire. Voici le genre d'information que nous recevons :

"*Points du reglement que votre contenu ne respecte pas YouTube interdit les contenus qui contredisent le consensus des experts d'autorite´s sanitaires locales ou de l'Organisation mondiale de la Sante´ (OMS) au sujet du vaccin contre le COVID-19.*"

YouTube censure beaucoup plus facilement que Facebook nos *lives*. Cependant, tous nos *lives* sont disponibles sur notre compte Crowdbunker depuis le début des *lives*, qui ne pratique aucune censure[151].

De plus en plus de gens ont commencé à se demander s'il y a, ou non, eu la COVID-19 en termes d'agendas sous-jacents, en particulier en ce qui concerne les acteurs de niveau mondial tels que le Forum économique mondial (WEF), l'Organisation mondiale de la santé (OMS) et la soi-disant « Big Pharma ». Dans les premiers jours de COVID-19, tout discours de ce type a été immédiatement rejeté comme un non-sens "complotiste" et, d'une manière générale, les personnes soulevant des doutes non traditionnels sur tout aspect de la question COVID-19 ont été soumises à la diffamation par des voix « faisant autorité ». Une telle dynamique était très présente en ce qui concerne les spéculations sur les origines de COVID-19. Pourtant, aujourd'hui, la soi-disant "théorie des fuites de laboratoire" est passée d'une "sphère de déviance" à une "sphère de controverse légitime". Ce qui était la théorie du complot d'hier est un fait d'aujourd'hui. Les restrictions COVID mises en place au niveau mondial étaient inefficaces, inhumaines... Alors pourquoi nos gouvernements les ont-ils mises en œuvre ?

Le conflit Gates/Musk : la liberté d'expression dérange. D'un côté Bill Gates : qui a versé des millions dans le Dark Money Fund en attaquant Elon Musk.

---

[150] Un excellent documentaire sur le sujet de la censure en VOSTF : *La science censurée de la pandémie de covid-19*. https://odysee.com/@Miniver:4/VueSur2020:5

[151] https://crowdbunker.com/@collectifLibertad

Sur les 26 organisations anti-Musk, qui ont signé une lettre ouverte le mois dernier exhortant les annonceurs Twitter à boycotter l'entreprise, si Elon Musk rétablit la liberté d'expression sur la plateforme, 11 ont reçu un financement provenant de la fondation de Bill Gates (totalisant des centaines de millions de dollars)

D'un autre Musk : qui menace de renverser les politiques de censure (souhaitées par Gates) et fait maintenant face à la colère des ONG financées par Gates jusqu'à publier sur Twitter le financement derrière ces 26 ONG qui menacent de détruire les revenus publicitaires.

Tucker Carlson sur la tentative de l'administration Biden d'arrêter l'accord entre Twitter et Musk : "Elon Musk sera bientôt propriétaire de Twitter, peut-être dès la semaine prochaine. Et pour l'administration Biden, c'est un problème existentiel. Ils ne peuvent pas tolérer un Internet libre et ouvert. "La censure est la seule chose qui permet aux dirigeants néolibéraux de rester au pouvoir. Ils ne peuvent pas débattre. Ils doivent le fermer. Et donc l'administration Biden cherche maintenant des moyens d'arrêter Elon Musk, non pas pour argumenter contre sa position , mais pour la réprimer avec le pouvoir du gouvernement fédéral. Ils ne prétendent même pas qu'il y ait une base légale pour cela. (....) Il s'agit de la promesse d'Elon Musk, de mettre fin à la censure, qui est la pire chose qui peut arriver au gouvernement, au Parti démocrate et aux gens qui ruinent actuellement le pays. Ils ne peuvent pas permettre la liberté d'expression ».

Voici un exemple tout à fait caractéristique du discours biaisé des « fact checkers » où on perçoit très bien le dérapage depuis le message vers le messager, C'est Alexandra Henrion-Caude qui répond :

Q. "Des figures de la sphère anti-vaccin affirment qu'une nouvelle étude prouve que "la vitamine D sauve des vies".

R. *Ni figure, ni sphère, ni anti-vaccin, j'ai repris les mots du @chu_angers "limiter les décès". Vous, TF1, seriez-vous donc au-dessus d'eux* ?

Q." Depuis près de 2 ans, certains pensent qu'elle permet de se prémunir, voire de guérir du Covid-19"

R. *Depuis + de 2 ans, les institutions à savoir sociétés savantes, Académie de médecine ou journaux scientifiques se font le relais de l'importance de la vitamine D dans la #COVID.*

Si "certains pensent" que la Vit D "permet de se prémunir", c'est peut-être qu'ils ont lu le communiqué de presse de l'Académie de Médecine. Vous, TF1, seriez-vous donc au-dessus de cette autre institution ?[152]

Q. "L'étude publiée ce mardi comporte de nombreuses limites"

R. *En 2 jours, vous pensez-vous donc + apte que les 15 mois d'expertise qui ont amené le comité de lecture de @PLOSMedicine à choisir de publier l'étude* ?

Ne confondez-vous pas nos discussions avec la notion de "limites" ? Vous indiquez que "l'Inserm se serait désolidarisé" de moi. Comment expliquer que l'Inserm s'exprime sur un salarié qui ne travaille plus au sein de l'organisme ? À moins que l'Inserm n'ait pas dit cela... pourriez-vous en apporter la preuve ?

@TF1.

Ce genre de malhonnêteté intellectuelle est le lot quotidien devant les médias mainstream de Laurent Toubiana, Laurent Mucchielli, Louis Fouché, Didier Raoult, Christian Perronne, Vincent Pavan etc. (Mettez dans cette liste tous ceux très nombreux[153] qui apportent une analyse critique de la doxa gouvernementale). On voit

---

[152] https://academie-medecine.fr/wp-content/uploads/2020/05/Vitamine-D-et-Covid-19.pdf.

[153] Rien qu'en France, le CSI, *conseil scientifique indépendant,* a reçu plus de 50 personnalités.

très bien le biais : il s'agit de *réduire* les résultats des études scientifiques à des « opinions antivax » et de dérouter l'interview vers l'attaque *ad hominem* sans même écouter ce qui est dit et a été démontré, qui justement n'est pas personnel. Bref, le journaliste ignore tout de la démarche scientifique, et il n'a pas d'ouverture. Il arrive pour interviewer avec des préjugés très lourds, il en devient complètement sourd, tout en se croyant par avance en possession de la « vraie vérité » qui n'est qu'une opinion idéologiquement orientée, la doxa officielle. Bref, c'est de l'auto-sabotage du métier, un suicide en règle du journalisme. Mais attention, personne n'est vraiment dupe de toutes ces manipulations, ce qui explique l'érosion, la désaffection des médias mainstream, l'effondrement de leur crédibilité et la disparition des vrais journalistes. Il en reste quelques-uns comme André Bercoff, Élise Lucet, Éric Morillot, mais ils se font rare.

Tweet de Laurent Mucchielli : « La censure opérée par Google et Facebook atteint des niveaux mortifères pour la démocratie. Google ferme le compte où nous recueillions simplement les signatures de notre dernière tribune sur les effets secondaires des vaccins. Bientôt ces gens seront plus puissants que les États ».

Retour sur le procès où France Soir a été débouté face à Google : « Les règles de Google prohibent clairement, dans le domaine de la santé, "les articles et vidéos des sites de presse en ligne contraires au consensus médical, aux recommandations des autorités sanitaires nationales et de l'OMS" ou affirmant que les vaccins autorisés en France sont "dangereux pour la santé" et que "des traitements alternatifs existent". D'un point de vue strictement scientifique, ce sont des arguments nuls et non-avenus. Le consensus scientifique n'est pas inamovible, preuve en est de la rétraction de médicaments et de vaccins, les recommandations sanitaires covid sont hautement discutables dans bien des cas et manquent de fondements scientifiques solides, l'existence de traitements alternatifs aux vaccins est étayée par de très nombreuses études qui ont prouvé leur efficacité (cf. Ivermectine, protocole de D. Raoult etc). Nous avons donc affaire à une position purement idéologique pour justifier la censure et certainement pas à une justification scientifique. Et l'idéologie triomphe. La justice française couchée devant les GAFAM : « *Le droit à la liberté d'expression d'un éditeur n'est pas supérieur au droit à la liberté d'une plateforme d'édicter des règles*" pour garantir "*l'image*" et la "*qualité*" de son service, ainsi que la "*conformité à son objet*", selon le tribunal. En clair *l'image* de sérieux de Google auprès des autorités, c'est-à-dire son *conformisme* intégral est bien plus important que la liberté d'expression qu'elle devrait rendre possible. Si on traduisait dans un contexte scolaire, cela reviendrait à dire aux élèves : soyez *conforme* au système, (*like a brick in the wall*), répétez la doxa, ne posez pas de question qui pourrait la mettre en cause ; quand vous vous « exprimez », ne pensez pas par vous-même, répétez ce que « on » dit, ce que vous avez entendu dire. Sinon vous serez catalogué comme complotiste et sanctionné.

France Soir porte plainte contre Google qui le censure en le privant de recettes publicitaires en ligne. Le juge non content de donner raison à Google, condamne France Soir à payer 70.000 euros à Google[154] ! Voilà la justice en France.

La nouvelle politique d'utilisation de Paypal[155], qui devait permettre à l'entreprise d'infliger une amende de 2 500 dollars aux utilisateurs qui diffusent des "informations erronées", a provoqué une vive émotion sur les réseaux sociaux. Après le 3 novembre,

---

[154] https://www.francesoir.fr/opinions-tribunes/voie-en-recours-FranceSoir-fait-appel-contre-google

[155] https://actucrypto.info/actualite/paypal-va-infliger-des-amendes-de-2-500-aux-utilisateurs-qui-diffusent-des-fausses-informations/

toute personne qui publierait des informations ou du contenu visant à “promouvoir la désinformation” serait passible de la sanction.

La nouvelle clause du contrat d’utilisation de Paypal stipule qu’elle peut retirer 2 500 dollars aux utilisateurs qui diffusent des “fausses informations”.

La société de services de paiement Paypal avait l’intention de mettre à jour son contrat d’utilisation en y ajoutant une nouvelle clause qui lutte contre la “désinformation“. Une nouvelle mise à jour ajoutée à la section des activités restreintes de l’accord d’utilisation de Paypal montre que les personnes qui postent ou publient des discours haineux ou de la désinformation “peuvent vous faire subir des dommages, y compris des dommages-intérêts liquidés de 2 500,00 dollars américains par violation, qui peuvent être débités directement de votre compte Paypal“. *The Daily Wire* a découvert pour la première fois le prochain accord sur les conditions de service (ToS).

Les actes interdits comprennent “l’envoi, l’affichage ou la publication de tout message, contenu ou matériel” qui “favorise la désinformation“, avertit la société de paiement. Bien entendu, la nouvelle n’a pas été bien accueillie par le grand public, et un nombre important de messages sur les médias sociaux ont critiqué la décision de Paypal de mettre en œuvre le nouveau contrat d’utilisation. L’avocat canadien David Anber a écrit à: “[Hey Paypal] vous avez 30 jours pour renoncer explicitement à cette abomination de politique ou je ferme définitivement mon compte comme des millions d’autres j’en suis sûr. Vos opinions subjectives sur la ‘désinformation’ ou la ‘discrimination’ ne vous donnent pas droit à l’argent de vos clients.” L’information est sortie sur Gab et le mouvement de désinscription Paypal à alors été immédiat aux Etats-Unis. Notons aussi que comme Mastercard, Visa, Amazon, ou encore la Banque postale suisse, Paypal a bloqué le compte de Julian Assange, fondateur de Wikileaks. ». Le 8 octobre, un porte-parole de Paypal a annoncé que cette publication d’une nouvelle politique d’utilisation acceptable était une erreur, qu’elle était nulle et non avenue. Elle est remplacée sur leur site par une page blanche. La société présente ses excuses. Il semblerait que la probabilité d’un *bankrun* ait été jugée assez élevée pour que cette volte-face urgente soit indispensable à la survie de l’entreprise.

Ils sont tellement désespérés que Paypal s’est senti obligé d’offrir 15 dollars aux titulaires de comptes pour les empêcher de fermer leurs comptes après que la plateforme ait honteusement menacé de leur voler leur argent s'ils expriment une "mauvaise" opinion[156].

Mais attention. La tentation totalitaire est toujours en suspension. Le Premier ministre de Nouvelle-Zélande, Jacinda Ardern, a carrément demandé aux dirigeants du monde à l’ONU, le 23 septembre dernier, *d’abolir la liberté d’expression*, car, disait-elle : « C’est une arme de guerre ! » Elle appelait à la censure des « opinions dissidentes » à l’échelle mondiale pour lutter contre la « désinformation » ! Aucune personne normalement constituée n’aurait pu imaginer qu’on puisse arriver à une telle décadence.

Verrons-nous bientôt une publication des « opinions autorisées » ? Il faudrait, pour que l’on sache *quoi penser* pour comment *penser droit*, pour savoir réciter la doxa correctement, comme au temps de l’Union soviétique ou de la révolution culturelle de Mao. Il faudrait préciser, pour que nous sachions à partir de quand nous sommes considérés comme dissidents. C’est urgent, parce que l’ONU a recruté des « volontaires de l'information » et « créé une armée de 110 000 premiers intervenants

---

[156] https://summit.news/2022/10/13/paypal-appears-to-be-desperately-offering-bribes-of-15-to-stop-droves-of-people-cancelling-accounts/

numériques » pour lutter contre la « désinformation ». Cela veut dire? Toute personne qui s'exprime en dehors du cadre de la doxa officielle est désormais sous surveillance.

Étrange : vendredi 21 octobre 2022, selon nos informations, France Soir a appris que Fabrice Fries a été mis en examen pour diffamation publique suite à une plainte consécutive à un article à charge publié par l'AFP contre le documentaire « *Hold-up* » réalisé par le producteur et journaliste Pierre Barnérias. Toujours selon nos informations, il est hautement probablement que cette action aboutisse à la tenue d'un procès. En conséquence, un débat judiciaire pourrait donc se tenir autour des accusations contenues dans cet article consacré au documentaire *Hold-up*, décrété et présenté comme faux et trompeur par l'AFP. Dans ce cadre, pour échapper à une éventuelle condamnation, Fabrice Fries aurait alors à rapporter la preuve de la vérité de ce qui est exprimé dans cet article.

Fabrice Fries, énarque, ex-magistrat à la Cour des comptes et ancien président de Publicis Consultants, est proche des sphères du pouvoir. Il est promoteur du fact checking. En 2018, il a été nommé PDG de l'AFP suite à un vote controversé dans lequel l'État était impliqué. Après l'élection de M. Fries, seul candidat en lice pour prendre la tête de l'agence face à Emmanuel Hoog, PDG sortant, trois membres du Conseil d'Administration de l'AFP avaient alerté la ministre de la Culture, Françoise Nyssen, des risques de cette nomination pour une entreprise qui « joue un rôle essentiel dans la qualité de l'information » en France et à l'étranger. Bénéficiant d'une expérience dans la gestion d'une entreprise de presse - il avait été PDG de Medimedia et Aprovia, deux sociétés issues de la cession des activités de presse professionnelle de Vivendi –, Fabrice Fries *a contribué à la diversification des revenus de l'AFP en développant l'AFP Factuel, un service de fact checking*.

Intéressant : Adrien Bocquet : "Je suis passé sur BFMTV, on m'a dit : *On a une ligne directrice*, on ne peut pas parler de l'Ukraine qui commet des atrocités (dont on a les images). On ne peut parler que des méchants Russes ![157]" Suivre des ordres dans ce dont on doit parler et sur ce dont il faut faire l'impasse, c'est exactement faire de la censure. On a vu ce que cela donne dans la Chine communiste, en Thaïlande, en Iran etc. Ce sont toujours les mêmes procédés.

Depuis le 2 mars 2022, l'Union européenne a interdit RT France et Sputnik sur l'internet dominé par Google. Or, fin août, les deux chaînes d'information avaient trouvé refuge sur la plateforme Odysee. Jean-Noël Barrot, ministre délégué chargé de la Transition numérique et des Télécommunications — et de la censure —, a demandé à Odysee de les bannir. C'est chose faite[158].

Emmanuel Macron avait jugé que les très contrôlés YouTube, BFMTV, Facebook & Cie étaient largement suffisants pour informer les Français. Or, tandis que notre information est de plus en plus limitée à des communiqués officiels, des publicités pour Pfizer et des jeux débiles, entre-temps Elon Musk a rouvert des comptes supprimés sur Twitter et viré les dirigeants qui avaient supprimé le compte de Trump après sa défaite aux élections. 85 % du personnel de Twitter Inde, 90 % du personnel de Twitter Asie et

[157] https://www.blogdelazare.com/2022/08/adrien-bocquet-bfmtv-a-des-ordres-pour-censurer-les-infos.html

[158] https://lesmoutonsenrages.fr/2022/11/02/censure-le-gouvernement-francais-interdit-la-plate-forme-de-videos-rumble/#more-146396

Le Monde S'abonner

DÉBATS

Réseaux sociaux : « Il est temps de mettre fin à l'impunité de Telegram »

TRIBUNE

Laëtitia Avia
Ancienne députée (LRM), conseil en politique numérique.

Rachel-Flore Pardo
Avocate et activiste

Avec ses canaux haineux rassemblant parfois plusieurs centaines de milliers de personnes, la messagerie doit cesser d'être considérée comme une plate-forme privée mais relève bien de la communication publique, soutiennent les avocates Laetitia Avia et Rachel-Flore Pardo.

Publié le 29 octobre 2022 à 06h15 · Mis à jour le 01 novembre 2022 à 14h22 | Lecture 3 min.

90 % du personnel de Twitter Brésil Dans le silence assourdissant de ses médias, la macronie vient, le 1er novembre, de supprimer non pas des sites d'information, mais une plateforme tout entière. Il s'agit de Rumble qui a signé un accord avec Truth Social créé par Trump après son éviction de Twitter et qui intente un procès antitrust à Google.

Le projet de lois C-11 de Trudeau censurera seul les contenus, le « ministère de la vérité » du gouvernement décidera de ce qui est ou n'est pas de la désinformation. De son côté, la ministre des Affaires étrangères allemande, Baerbock affirme que l'ordre de paix européen et international est attaqué par la "désinformation" et les "fausses nouvelles".

Laetitia Avia, ancien suppôt de la macronie, continue sa croisade pour une censure totale de tous les réseaux sociaux et canaux de communication. Cette fois ci, c'est Telegram qu'elle dénonce dans une tribune. Ce serait vraiment un coup dur si le gouvernement suivait. Ils ont déjà tué Rumble en France, est-ce que le prochain sur la liste c'est Telegram *?* Mais n'oublions pas la sortie du commissaire européen Thierry Breton qui envisage "d'interdire temporairement ou définitivement Twitter"...Des menaces similaires planent non seulement sur Telegram, mais aussi sur Odysee... l'écran noir ne sera bientôt plus une exclusivité de Rumble.

« À part censurer à-tout-va et imposer une propagande de parti unique, c'est quoi le projet de la macronie ?" Alexis Poulin.

Les services gouvernementaux de Nouvelle-Zélande veulent faire "*reconnaître des signes d'extrémisme parmi nos proches ou notre famille*" et à les signaler aux autorités[159]. Ils ont listé 50 signes de #radicalisation et ajouté les gens motivés par la politique : ils sont maintenant de potentiels terroristes. Ceux qui "interprètent que les mesures Covid du gouvernement vont contre les droits alimentés par les théories de conspiration". NZSIS, le service de renseignement et de la sécurité de Nouvelle Zélande, vient de publier une brochure intitulée "reconnaître les signes" et a récemment pris la parole publiquement. Cette initiative ayant pour but de sensibiliser les citoyens à reconnaître et signaler d'éventuels terroristes potentiels en dévoilant un nouveau profil : *celui des personnes complotistes*. Cette mesure, en plus d'être une incitation directe à la délation, intervient juste après qu'ici aussi, en France, un tel amalgame ait été formulé avec les mêmes recommandations[160].

Cela s'appelle de la *criminalisation des opposants politiques*. On a déjà vu ça au Chili, en Allemagne ou en Chine... Dans la terminologie soviétique, les déviants à la

---

[159] https://twitter.com/efenigson/status/1588630641104519170

[160] https://twitter.com/efenigson/status/1588630641104519170?s=46&t=WmfR0WX0uBFMZdSLE25new

doxa étaient appelés *vipères lubriques* ou *chacals puants*. C'était plus un brin plus coloré comme insulte.

Ici comme ailleurs on retrouve la même contradiction : ils vont s'indigner publiquement sur la liberté d'expression lorsqu'elle est bafouée *ailleurs*, mais ils intègrent les mêmes mesures *ici* sous le prétexte de la désinformation. Ils vont s'étrangler d'horreur devant le crédit social en Chine, mais de manière subtile et progressive, ils mettent en place les jalons pour y parvenir en Europe. Ils monteront sur leurs grands chevaux pour dénoncer la censure *aillieurs,* mais ils ne feront que la renforcer *ici*. Le plus drôle, c'est qu'en plus ils auront le toupet de nous dire qu'en Europe au moins on est dans des pays où règne la liberté d'expression, pas comme en en Corée du Nord où règne une affreuse censure. C'est un argument sophistique, typiquement le paralogisme du *faux dilemme*[161]. Enfermer l'adversaire dans un faux dilemme est une stratégie courante en politique. La position de l'opposant devient si caricaturale, que notre propre position devient alors la seule possible. Mais c'est une tromperie, car la plupart du temps, la dualité est fictive. En matière de censure, nous sommes en occident très efficace, mais la plupart des gens ne s'en rendent pas compte. De même, l'opposition donnée en pâture au sens commun entre démocratie et dictature est fictive, on joue avec des concepts, en réalité, nous ne sommes pas vraiment en démocratie en Europe et nous sommes soumis insidieusement à un dictat, celui de la doxa. C'est donc plus complexe que ne le laisse penser le faux dilemme.

La chaîne RT France qui a été censurée brutalement sur le territoire européen et notamment en France dès le début de la guerre en Ukraine, par Bruxelles sans procédure juridique préalable vient de se voir également bannie de la plateforme Odysee sur laquelle elle diffusait encore. Ce 20 octobre, Jean-Noël Barrot, ministre de la transition numérique s'est félicité sur Twitter d'avoir fait censurer également RT France sur la plateforme Odysee sans autre forme de procès, arguant qu'il « luttait contre la propagande et la désinformation ». Un nouveau coup dur pour RT France qui avait coûte que coûte tenue l'antenne malgré une pluie de sanctions, amenant à son interdiction de diffusion sur l'ensemble des plateformes[162].

René Chiche : L'éducation nationale engage une procédure disciplinaire contre moi pour des "propos inappropriés tenus sur Twitter envers des personnalités publiques, sur la politique sanitaire du gouvernement et sur la guerre de la Russie contre l'Ukraine" ! Le délit d'opinion est-il rétabli ?[163]

---

[161] Serge Carfantan http://www.philosophie-spiritualite.com/ Liste_exercices_plume/ page_26.html

[162] https://putsch.media/20221026/actualites/societe/rt-france-la-plateforme-odysee-censure-a-son-tour-la-chaine-a-la-demande-jean-noel-barrot-ministre-de-la-transition-numerique/

[163] https://twitter.com/rene_chiche/status/1588927871120297990?ref_src=twsrc%5Egoogle%7Ctwcamp%5Eserp%7Ctwgr%5Etweet

Patreon veut éduquer politiquement les utilisateurs. Après Twitter et Facebook, la plateforme de financement participatif Patreon censure également les contenus critiquant les mesures. De plus, il veut éduquer ses utilisateurs et leur demande de renoncer à leurs croyances[164]. Depuis des mois, les ciseaux de la censure sont appliqués aux plateformes en ligne telles que Twitter et Facebook. Les profils sur LinkedIn sont également soudainement bloqués sans avertissement (nous l'avons signalé ici et ici). Maintenant, la plate-forme médiatique Spiked a rapporté que la société américaine de financement participatif Patreon avait inclus une clause de "renonciation" dans ses directives communautaires. Patreon est évalué à 4 milliards de dollars en bourse, selon Spiked.

Selon Spiked, les politiques autorisent désormais Patreon à résilier les comptes des utilisateurs – et donc leur source de revenus – pour diverses hérésies. Cependant, si les utilisateurs "abandonnent" leurs croyances hérétiques avec les responsables de l'équipe "Confiance et sécurité" de Patreon, ils peuvent récupérer leurs comptes et leurs moyens de subsistance. Patreon promet même généreusement "d'éduquer" les utilisateurs qui, selon la plateforme, ont des points de vue problématiques.

La politique de censure de Patreon n'est qu'un exemple d'une tendance effrayante, écrit Spiked. Les processeurs de paiement et les plateformes de financement participatif – ainsi que certaines grandes banques – ont utilisé leur pouvoir en tant que fournisseurs de services financiers pour contrôler les opinions politiques de leurs utilisateurs.

Le portail médiatique souligne qu'il a vérifié ces pratiques pour le compte de l'organisation à but non lucratif *Free Speech Union* (FSU). Il s'est avéré que la plupart des fournisseurs de services de paiement et des plateformes de financement participatif utilisent une formulation vague et subjective dans leurs directives. Non seulement ils ont imposé les interdictions habituelles des "discours de haine", mais leurs politiques interdisent également "les mots codés et les slogans". Cette approche donne à ces entreprises une grande marge de manœuvre pour refuser des services aux utilisateurs qui peuvent être basés sur la simple *supposition d'opinions hérétiques*.

Des dizaines de professionnels de la santé et de scientifiques à la réputation auparavant irréprochable sont tombés en disgrâce à la suite de la prétendue pandémie pour avoir osé exprimer des doutes raisonnables sur le récit prescrit. Après presque trois ans, on peut dire qu'ils allaient bien. Mais le niveau de censure et de diffamation que ces personnes ont enduré peut difficilement compenser cela, d'autant plus que les autorités et les médias grand public poursuivent leurs campagnes de diffamation sans se laisser décourager. Une étude israélienne s'est maintenant penchée sur ce sujet explosif et a donné une énorme gifle à l'establishment. L'étude décortique les

[164] https://transition-news.org/patreon-will-nutzer-politisch-erziehen

méthodes utilisées de concert par les gouvernements, les médias, les fameux vérificateurs de l'info et les médecins liés à Big Pharma[165].

Lors de son émission sur CNews du 30 octobre 2022, Ivan Rioufol critiquait la gestion du covid par le gouvernement français, dont Agnès Buzyn qui était ministre de la Santé et sera mise en examen pour mise en danger de la vie d'autrui[166]. Il a été censuré sur YouTube pour avoir rappelé que le vaccin covid n'empêchait pas la transmission. – Ce que tout le monde sait aujourd'hui. Par contre, un personnage comme Gilbert Deray pouvait avancer les thèses les plus farfelues et mensongères sans être inquiété par la censure. À ce titre il disait : « Il faudra vacciner les enfants, sinon ils vont tuer leurs grands-parents. [...] Les enfants risquent d'avoir Alzheimer s'ils ne sont pas vaccinés ! »

Pourquoi ne faut-il pas critiquer les vaccins sur YouTube ? C'est très simple. YouTube est la propriété d'Alphabet. Et qui possède Alphabet ? Réponse : Vanguard, BlackRock, Fidelity management, State Street... les principaux actionnaires de Pfizer, de Moderna et de Johnson & Johnson. Rien d'étonnant à ce que YouTube ne veuille pas faire de peine aux laboratoires.

Facebook a décidé (seulement parce qu'il perd des milliards) d'autoriser à nouveau Donald Trump dès janvier sur son réseau. De plus, Facebook renonce désormais à vérifier ses déclarations en ce qui concerne la véracité et la fidélité aux faits[167].

Canada. Trudeau: Seule la liberté d'expression approuvée par le gouvernement sera autorisée. « Le Canada est un chef de file en matière de développement et de l'utilisation responsable de l'intelligence artificielle. Les gouvernements et en particulier les grandes entreprises technologiques doivent protéger les données et la vie privée... pour garantir la confiance en la technologie.» *Maintenant, on va faire un petit exercice : remplacez le mot "protéger" par "contrôler". Voilà !... Vous avez tout compris* ! Ce type de correction de la rhétorique des politiques du mondialisme est nécessaire pour bien comprendre les déclarations de Davos et *Le Great reset* de Schwab.

« La censure reflète le manque de confiance d'une société en elle-même. C'est la marque d'un régime autoritaire. » Potier Stewart.

Le Dr Peter McCullough, interniste, cardiologue, épidémiologiste et expert de premier plan sur le traitement du COVID-19, a déclaré que *l'American Board of Internal Medicine* menace de lui retirer sa licence « pour raisons politiques »[168]. Le Dr. McCullough est l'un des cardiologues les plus publiés de tous les temps, avec plus de 1 000 publications et 660 citations à la *National Library of Medicine*. Il pense que la motivation du conseil en le ciblant est «d'envoyer un message» aux quelques 300 000 autres médecins certifiés et de dire: «Regardez, c'est ce que nous avons fait au Dr McCullough ». C'est un avertissement à toute autre personne qui va s'élever contre la doxa du gouvernement. Quel que soit le résultat de l'enquête du conseil, McCullough a déclaré que le conseil ne réussirait pas à le faire taire. "Alors ils mettent fin à ma carrière", a-t-il déclaré. « Quelle est la réponse évidente ? Je vais devenir encore plus visible et plus présent dans les conférences.

Si vous voulez un seul exemple de la puissance de censure de l'information dans les médias mainstream, vous avez un bon exemple : le *rapport Marco Polo* sur

---

[165] https://report24.news/schallende-ohrfeige-fuers-establishment-studie-zerlegt-zensur-und-unterdrueckung-kritischer-experten/?feed_id=24285

[166] https://lemediaen442.fr/ivan-rioufol-censure-sur-youtube-pour-avoir-rappele-que-le-vaccin-covid-nempechait-pas-la-transmission/

[167] https://exxpress.at/befehl-facebook-faktenchecker-duerfen-bei-trump-nichts-checken/

[168] https://anchor.fm/rfkjr

l'ordinateur portable de Hunter Biden. Alors qu'aux Etats-Unis il s'agit d'un scandale majeur, en France, rien dans les médias ou juste une interview chez André Bercoff à Sud Radio. Silence partout ailleurs. Et pourtant le rapport de 644 pages est disponible partout et il est bien précisé qu'ont été recensé 459 crimes, ou violation des lois par Hunter Biden. Les preuves sont écrasantes et il est impossible de parler de *fakes news*. Mais silence total dans les médias mainstream. Et ceci n'est qu'un exemple, mais si ce cas d'espèce est possible, cela veut dire qu'il y en a beaucoup, beaucoup, d'autres. Nous sommes très loin de nous rendre compte de l'étendue de la censure et de la manipulation de l'information. C'est colossal. Dasn l'état actuel des choses, la meilleure façon de combattre "le ministère de la vérité", c'est de ne surtout pas faire appel à ce ministère ou plutôt à ce "cartel". Pour une info lisible, seule la charte de Munich peut garantir la soutenance de la vérité... Les connivences sont les effets visibles de la corruption morale ambiante.

Alexis Poulain censuré sur Twitch : « Sans violence, avec modération, en toute bienveillance, notre chaîne dénonçait la violence de ceux qui prétendent gouverner en maltraitant les populations, en mentant, dans un cynisme assumé et délétère. Nous avions créé une galerie de personnages pour moquer ceux qui se prennent au sérieux, et une info sourcée et officielle, ça aurait dû "passer". Mais c'était sans compter sur l'air nauséabond de l'époque. Twitch a censuré notre chaîne sans préavis, sans explication...Alors, évidemment, quelle idée d'aller sur Twitch ? Je ne montrais pas mes fesses dans un jacuzzi, je ne jouais pas à des jeux vidéos, je ne vendais pas des produits avariés sur Wish, mais nous voulions creuser ces tunnels de la "modernité", proposer autre chose à une audience inconnue. Le message est passé, Twitch est aussi triste que le reste, aussi pathétique dans la peur de la liberté, aussi nul dans le lien humain. Comme toutes ces plateformes de futurs robots consentants.

Licornes arc en ciel tristes, bimbos en plastique, gamers consensuels, ce monde est le vôtre, il n'aime pas les levés de soleil sur la campagne, ni les nuits claires au son de l'univers invisible[169] ».

Elon Musk a réactivé le compte du docteur Malone, inventeur des vaccins à ARNm qui avait été censuré par les trolls de Big Pharma, étant très sceptique sur ces « vaccins ». Lui, avec tous ses abonnés. En Allemagne, tout le service de presse de Twitter a été licencié[170]. La publication des *Twitter files* a provoqué un séisme jusque dans les gouvernements. Le lot N°1 dévoile la censure relative à la publication du contenu de l'ordinateur de Hunter Biden. Dont aucun média ne parle en France. Le lot N°2 dévoile l'existence de *listes noires* secrètes et d'outils pour empêcher certains tweets d'avoir un retentissement important. Le « shadow ban ». Les lots 3 et 4[171] montrent comment les anciens dirigeants de Twitter ont violé les règles afin de bannir Donald Trump, les cadres supérieurs étant massivement du côté « démocrates ». Le lot N°5[172] montre la pression des employés (eux aussi « démocrates ») pour bannir Trump en le désignant comme « chef d'un groupe terroriste » et cela malgré le fait que l'équipe chargée d'évaluer les tweets avait pourtant conclu que Trump n'avait pas violé les politiques de Twitter. Comme on pouvait s'y attendre, les médias français étant au service de la doxa, ont réagi en mettant en place une campagne de dénigrement d'Elon Musk, patron autrefois adulé, mais qui devient de plus en plus gênant. Aux Etats-Unis,

---

[169] https://t.me/alexis_poulin/3406

[170] https://www.berliner-zeitung.de/news/ganze-pressestelle-von-twitter-in-deutschland-gefeuert-li.297266

[171] https://www.francesoir.fr/politique-france/twitter-files-comment-les-anciens-dirigeants-ont-viole-les-regles-bannir-trump

[172] https://www.francesoir.fr/politique-monde/partie-5-des-twitter-files-la-pression-des-employes-pour-bannir-trump-considere-0

Musk a d'ailleurs confié avoir conscience que l'on pourrait s'en prendre à sa vie. Les « démocrates » n'ont pas encore traité Musk « d'agent russe », mais on n'en n'est pas très loin. Il s'est mis à dos la caste des mondialistes dits « progressistes ». Comme on pouvait s'y attendre, le journal *Le Monde* en France campe sur une position d'attaque systématique contre Musk, et le comble, au nom de la liberté de l'information[173] ! Sans évoquer que justement, depuis Musk c'est une vraie libération de l'information, comme celle de la publication des *Twitter files*. Nous avons là un exemple criant de ce qu'il faut bien appeler la *guerre de l'information* actuelle.

La dernière défense : la destruction des preuves. « Nous n'avons pas trouvé l'accord signé. Nous ne pouvons pas localiser l'accord signé avec Pfizer. Il a disparu. Nous avons cherché partout. En raison d'un changement de gouvernement, nous ne savons pas si un accord a été signé ou non » ministère israélien de la Santé (MOH) devant le tribunal hier. L'accord en question est l'accord de coopération sur les preuves épidémiologiques avec la société Pfizer, qui est censée réglementer le partage d'informations concernant les vaccins corona entre l'État d'Israël et la société Pfizer.

Nous volons de découverte en découverte, avec pour seul fil rouge la stupeur pour ne pas dire l'effroi. *Tout s'effondre*... Il semble que tous les deux jours maintenant, une nouvelle "découverte" majeure est libérée du ghetto de la censure qui pulvérise pilier après pilier le récit dominant de la pandémie, et l'innocuité des injections. Ils n'ont vraiment aucune idée de ce qu'ils font, n'est-ce pas ? Si quelqu'un pense encore que ce qui se passe est une incompétence aléatoire, il est temps de secouer la tête[174]... La destruction des preuves aussi en Europe avec Von Der Leyen qui ne trouve plus ses SMS avec le chef de Pfizer, Bourla, sur la lettre d'accord sur les vaccins. Pour mémoire[175]. Sinon on n'oublie pas, comment le ministère israélien de la Santé a-t-il menti et manipulé un rapport d'expert sur les événements indésirables. Le gouvernement israélien n'a jamais mis en place de système de surveillance de la sécurité des vaccins lorsqu'il a lancé les vaccins COVID en décembre 2020. Pourtant, ce sont bien sur ces données falsifiées que nos scientifiques et institutions se sont empressés de dire "sûr et efficace[176]".

Révélations Twitter files par Elon Musk, le 17 décembre 2022 : deux scandales majeurs, l'attentat de Kennedy a été un crime perpétré par la CIA. Le FBI viole le premier amendement US et pourtant, rien dans les médias....[177]... Les Américains ont maintenant toutes les preuves que le gouvernement a violé le 1er Amendement de la Constitution US ratifiée en 1791 qui lui interdit ainsi qu'au Congrès toute ingérence dans la liberté d'expression.

Pour ce faire, le FBI et d'autres agences de sécurité, "était constant et omniprésent" chez Twitter, "comme s'il s'agissait d'une filiale". Matt Taibbi explique qu'entre janvier 2020 et novembre 2022, "il y a eu plus de 150 e-mails entre le FBI et l'ancien chef de Twitter de la modération, Yoel Roth".

Ces emails demandaient parfois "des informations sur les utilisateurs de Twitter liées à des enquêtes en cours" ou surtout, "de prendre des mesures contre la désinformation électorale", parfois contre des tweets de blagues provenant de comptes dont le nombre d'abonnés n'est pas du tout élevé. Dans son thread, Matt Taibbi explique comment le bureau fédéral entrait en relation avec Twitter afin d'exprimer

---

[173] https://www.lemonde.fr/pixels/article/2022/12/16/twitter-suspend-des-comptes-de-journalistes-l-union-europeenne-menace-le-reseau-social-de-sanctions_6154713_4408996.html

[174] https://www.kan.org.il/Item/?itemId=140464

[175] https://www.reuters.com/world/europe/eus-von-der-leyen-cant-find-texts-with-pfizer-chief-vaccine-deal-letter-2022-06-29/

[176] https://t.me/vivrecorrectement/4024

[177] https://t.me/trottasilvano/28723

ses requêtes. Il liste les différents dispositifs[178], canaux et manières avec lesquelles le FBI sollicitait une intervention de l'équipe de modération des contenus. Il cite le groupe du travail du FBI dédié aux réseaux sociaux, connu sous le nom de FTIF (Groupe de travail sur l'influence étrangère, *Foreign Influence Task Force*), mis sur pied à la suite des élections présidentielles de 2016 et chargé d'identifier, comme son nom l'indique, "les influences étrangères présumées et les falsifications électorales de toutes sortes". Ce groupe, composé de 80 agents, a maintes fois correspondu avec Twitter pour identifier des contenus susceptibles de correspondre à ces opérations.

Nous avons le droit de douter de l'honnêteté de Facebook. Le parent de Facebook, Meta, a accepté de payer 725 millions de dollars pour régler un procès de longue date qui accusait le réseau social d'autoriser des tiers, dont Cambridge Analytica, à accéder aux données privées des utilisateurs. "Le règlement proposé de 725 000 000 $ est le plus grand recouvrement jamais réalisé dans un recours collectif en matière de confidentialité des données et le plus que Facebook ait jamais payé pour résoudre un recours collectif privé", ont déclaré les avocats des plaignants dans le dossier. Facebook n'a admis aucun acte répréhensible dans le cadre du règlement, qui doit encore être approuvé par un juge de la division de San Francisco du tribunal de district américain. Il a été rapporté en août que Facebook était parvenu à un accord préliminaire, bien que le montant et les conditions du règlement n'aient pas encore été annoncés. Le procès a été engagé en 2018, lorsque des utilisateurs de Facebook ont accusé le réseau social de violer les règles de confidentialité en partageant leurs données avec des tiers, dont la société britannique Cambridge Analytica, qui avait été liée à la campagne présidentielle de Donald Trump en 2016. Cambridge Analytica, qui a depuis fermé ses portes, a ensuite collecté et exploité les données personnelles de 87 millions d'utilisateurs de Facebook sans leur consentement, selon le procès[179].

Là où on se rend compte que l'agence Reuters est pilotée idéologiquement. Rappelons que comme l'AFP, Reuters est la source principale des journalistes qui le plus souvent ne font que commenter les infos des agences de presse. Cela veut dire qu'il est par principe obligatoire que ce que dit Reuters soit fiable et fondé. Or ils se sont permis de dire que Twitter avait retiré le système de prévention du suicide. Ce à quoi immédiatement Elon Musk a aussitôt répondu que c'était une *fake news*, le système de prévention du suicide est toujours en place sur Twitter comme le démontrent les nombreuses captures écran. Ce qui est inquiétant c'est cette tentative de déstabilisation par le mensonge par une agence, qui trahit sa fonction et démontre

178 https://www.francesoir.fr/politique-monde/les-twitter-files-devoilent-l-omnipresence-du-fbi-dans-la-moderation-des-contenus

179 https://insiderpaper.com/facebook-agrees-to-pay-725-million-to-settle-privacy-suit/

son orientation comme propagande. En effet les mondialistes ont détesté le fait que Twitter ait été racheté par Musk et que la liberté d'expression y ait été restaurée. On remarquera que tous les moyens sont bons depuis pour démolir Twitter, comme l'attestent par exemple les articles du *Monde*. Un exemple, s'il en fallait un, de l'existence au-dessus de nos têtes de la *guerre de l'information*.

Pourquoi les médias français ne parlent pas du scandale Twitter qui a supprimé les avis des médecins et experts qui s'étaient opposés à ce que disait la Maison Blanche à propos du Covid ? Font-ils encore leur métier ou sont-ils aussi de simples agents de propagandes[180] ?

L'existence même de France Soir est menacée. France Soir a déposé un référé suspension contre la décision de la CPPAP, date d'audience prévue le 6 janvier[181]. Un journal historique comme France-Soir, va être suspendu parce qu'il a critiqué les vaccins parce que Macron l'a décidé. « En mars 2021 la CPPAP avait alors estimé que nous remplissions tous les critères d'admission, soulignant notamment que FranceSoir présentait « des informations, des analyses et des commentaires [...] susceptibles d'éclairer le jugement des citoyens ». En décembre 2022 « la commission nous indique qu'après avoir examiné nos contenus et sollicité l'avis du gouvernement d'Emmanuel Macron, spécifiquement le ministère de la Santé, celle-ci estime que nos informations jettent « le discrédit sur les vaccins autorisés par les autorités sanitaires pour lutter contre la Covid-19 et sur la politique vaccinale mise en œuvre par les pouvoirs publics », ce qui est « susceptible de détourner les citoyens de ces dispositifs médicaux et, par là même, de constituer un danger pour la santé publique ». Encore faudrait-il que les « vaccins autorisés soient réellement sûrs, efficace et sans danger », ce qui est loin d'être démontré. Nous disposons de la preuve du contraire. Dans ce cas, c'est rendre service au public que de l'informer pour qu'il se détourne effectivement de traitements nocifs pour la santé. On se rappellera qu'il ne manque pas d'exemples historiques de médicaments et de vaccins promus par le gouvernent qui ont ensuite été retiré quand on s'est rendu compte qu'ils étaient dangereux.

Si nous comprenons bien, il est interdit d'avoir un regard critique sur la gestion covid du gouvernement, ce qui inclus bien sûr la prétendue solution par la vaccination. Cela s'appelle de la *censure*. Il faudrait au contraire reconnaître que si la liberté d'expression existe encore en France, c'est entre autres par l'unique journal qui a ouvert ses colonnes à un examen critique de la crise covid. En l'état, sa disparition voulue par le gouvernement serait un très, très mauvais signe. Un signe de dérive totalitaire.

Il semble l''ancienne « Young leader » Tulsi Gabbard se réveille. Obama, le 21 avril, avait trouvé que « les censeurs[182] des médias sociaux n'allaient pas assez loin", il disait encore : " le gouvernement doit donc intervenir pour faire le travail ». Six jours plus tard, le département de la Sécurité Intérieure déployait un « Conseil de gouvernance de la désinformation », ce que Gabbard et beaucoup d'autres personnalités ont aussitôt décidé d'appeler le « Ministère de la vérité » en référence à Orwell. « "*C'est le genre de chose que vous voyez dans les dictatures, ce ministère de la Vérité, ce département de la propagande que l'administration Biden vient de mettre en place*", ... "*La raison pour laquelle vous voyez cela dans les dictatures, c'est parce qu'ils ont peur de nous. Ils ont peur du peuple. Ils ont peur que nous puissions*

---

[180] https://www.dailymail.co.uk/news/article-11574573/Twitter-suppressed-covid-information-doctors-experts.html

[181] https://www.francesoir.fr/politique-france/francesoir-depose-un-refere-suspension-contre-la-decision-de-la-cppap

[182] Cf. Le fact checking. Ch. XXVI.

réellement penser par nous-mêmes ». Gabbard a parfaitement conscience qu'il s'agit là d'une décision dystopique et elle le dit.

Souvenons-nous : 2021, Le prix Nobel de médecine, Satoshi Ōmura, présente l'ivermectine comme traitement contre le covid. Prix Nobel, Satoshi Ōmura met au point l'ivermectine contre les parasites, puis contre le covid-19[183]. YouTube le censure ! Chez YouTube, ils savent mieux que lui. Il y a donc un grade plus élevé en science que chercheur ayant reçu le prix Nobel, c'est fact-checker. De cette hauteur vous contrôlez le savoir et vous décidez d'autorité de ce qui doit être tenu pour vrai ou faux. Au-dessus des spécialistes les plus renommés. Mais les stagiaires qui font ce travail ne font qu'obéir aux ordres de ceux qui veulent que leurs intérêts financiers soient protégés. Les industriels. Pour dire les choses clairement : nier les preuves scientifiques avec des arguments fallacieux pour servir des intérêts des industriels est une hypocrisie moralement compromise injustifiable ; or ce qui s'ensuit, c'est le fait de refuser aux malades un traitement qui marche et là, on est dans le crime contre l'humanité.

* *
*

[183] https://lemediaen442.fr/le-prix-nobel-de-medecine-satoshi-omura-presente-livermectine-comme-traitement-contre-le-covid/

25. La chasse aux complotistes

Vous disiez complotiste… Vous devez savoir, que l'origine historique de l'étiquette de « complotiste » est une manipulation de la CIA pour stigmatiser tous ceux qui mettaient en doute le rapport d'enquête sur l'assassinat du président Kennedy. La déclassification des documents sur le rôle de la CIA dans cet assassinat (que l'administration Biden essayait d'empêcher) est en cours[184].

De nos jours, « complotiste », a été réutilisé à foison par certains médias pour empêcher tout débat digne de ce nom autour de la gestion de la crise du Covid, en faisant croire qu'il y avait un consensus scientifique en faveur des mesures de contrainte qui ont été imposées à l'encontre de toutes nos connaissances en santé publique, et en ne donnant la parole qu'à des "scientifiques" et médecins sous de lourds conflits d'intérêts, les médias ont contribué activement à une désinformation qui vacille désormais sérieusement. Les gouvernements élus, aidés par des spécialistes des sciences du comportement, ont fait subir un lavage de cerveau à des millions de personnes pour qu'elles acceptent la propagande covid. Et en plus de répandre la désinformation à travers BFMTV et le reste des médias de masse, les politiciens et les conseillers ont supprimé et discrédité la vérité et les porteurs de vérité.

L'esprit est une chose merveilleuse. Il réagit de manière parfois imprévisible. Si vous voyez un titre qui dit : "Emmanuel Macron est un extraterrestre", la plupart des gens le rejetteront probablement assez facilement. Mais si le titre dit "Emmanuel Macron est-il un extraterrestre ?" les lecteurs seront plus susceptibles de soupçonner que le président de la République pourrait en effet venir d'une autre planète. Et la recherche montre que si les gens voient un titre qui dit "Emmanuel Macron n'est PAS un extraterrestre", alors leurs soupçons seront encore plus élevés… Manipuler et tromper l'esprit est une affaire professionnelle. Le lavage de cerveau a été très subtil ! Nous avons tous été tranquillement hypnotisés et endoctrinés pour accepter la nouvelle hystérie de masse générée par les gouvernements du monde entier.

Vous souvenez-vous qui a dit :

« Grâce à l'application intelligente et constante de la propagande, les gens peuvent être amenés à voir le paradis comme un enfer et aussi à l'inverse, à considérer la vie la plus misérable comme le paradis. » ? C'était Adolf Hitler, qui était passé maître dans la manipulation de masse et dans l'utilisation de techniques subliminales. Et c'est Hitler qui a également déclaré que c'était une chance pour les gouvernements que la masse des gens ne pense pas. Les nazis étaient très doués pour contrôler l'esprit des gens. Goebbels, qui était le chef de la propagande d'Hitler, a dit un jour que si vous répétez un mensonge assez souvent, les gens le croiront. Il a également souligné que si vous voulez contrôler une population et que vous devez faire face à l'opposition, vous devez accuser l'autre côté du péché ou de la ruse que vous utilisez vous-même.

Ainsi, partout dans le monde, les gouvernements accusent ceux qui disent la vérité de diffuser de fausses nouvelles. Quiconque ne suit pas la ligne de l'establishment est rejeté comme un dangereux théoricien du complot, bien que les grands complots viennent tous des gouvernements.

Pourtant, nous tous, propagateurs de désinformation, cherchons désespérément à parler à toute personne qui peut expliquer à propos des vaccins, EN QUOI les preuves sont compatibles avec "sûr et efficace". Personne de qualifié n'est prêt à le faire au bout de 2 ans…

---

184 https://www.dailymail.co.uk/news/article-11516167/Thousands-secret-JFK-files-set-released-week.html

Sûrement un "complotiste" de renom, Kenji Yamamoto chirurgien à *l'Okamura Memorial Hospital Département* de chirurgie cardiovasculaire, Japon, a écrit un commentaire dans le *Virology Journal* et déclare, « Par mesure de sécurité, les vaccinations de rappel supplémentaires doivent être interrompues ainsi que plusieurs autres mesures prises pour les patients vulnérables ».

Le chirurgien cardiovasculaire respecté reconnaît aussi que les médias censurent les blessures causées par le vaccin COVID-19, y compris les décès… Il a partagé ce que beaucoup savent être la réalité, « Les médias ont jusqu'à présent dissimulé les événements indésirables de l'administration du vaccin, tels que la thrombocytopénie thrombotique immunitaire (TTV) induite par le vaccin, en raison d'une propagande biaisée »

Pascal Besse : Vous soupçonnez votre voisin, votre ami, votre professeur un membre de votre famille ou votre copain d'association d'être adepte du complotisme ? Alors signalez-le ! Nancy Faesseer et son ministre fédéral de l'intérieur allemand souhaitent mettre en place un service collabo.

En France, en Italie, en Allemagne la chasse aux complotistes est lancée. Les médias aux ordres vont faire dans la diffamation gratuite. Normal, on gagne du terrain sur eux.

Auteur du livre *Ne faites jamais confiance à la justice de votre pays*, le magistrat à la retraite Claude Butin se lâche sur Cnews et dit tout haut ce que tout le monde sait. Voir la vidéo, elle est remarquable.

« *Les gens qui croient naïvement et traitent les autres d'adeptes des théories du complot*

sont des idiots[185]», déclare Oliver Stone qui a refait un documentaire sur l'assassinat de JFK. À l'aide d'archives déclassifiées et de témoignages d'experts passionnés par l'histoire de la mort du célèbre président américain, le cinéaste souligne les inconsistances dans les versions officielles et dans les rapports des enquêtes publiques chargées de faire la lumière sur l'événement qui avait choqué le monde entier. «Les documents avaient beaucoup d'informations qui soutenaient ce qu'on disait depuis longtemps, mais les médias ne voulaient rien en dire".

Réduire au silence les internautes qui émettent des critiques sur les réseaux sociaux à propos du changement climatique, des énergies vertes et de la transition énergétique est la position *assumée* par Gina McCarthy, une conseillère de Joe Biden.

Principe simple et efficace : quand tu n'as pas d'argument solide, tu censure et tu traites ton protagoniste de complotiste.

David Granda. Le Parlement français vient de franchir une étape importante dans le bras de fer entre "complotistes" et propagandistes sur les dangers du vaccin. L'office parlementaire d'évaluation des choix scientifiques et technologiques (OPECST) vient en effet de rendre un pré-rapport essentiel sur la question des effets secondaires, qui avait fait l'objet d'une large pétition. Après des auditions tumultueuses dont nous avons rendu compte, l'avis parlementaire montre un vrai pas en avant vers la prise en compte de l'opinion."

Cette interview fait le tour des réseaux depuis hier soir… Jean Lassalle (le complotiste ?), ancien député et président du mouvement Résistons était l'invité de Ying Huang sur NTD ce week-end. À son habitude, il ne mâche pas ses mots et déclare ses problèmes cardiaques après l'injection du vaccin Johnson. Il nous "apprend" aussi, que Macron, le gouvernement, la majorité des députés ne sont pas vaccinés…

« Maintenant tout est fait pour saboter et détruire tous les fondements de nos civilisations… Et puis ces vaccins, moi je n'ai pas eu la Covid, j'ai eu le vaccin Johnson qui a failli me tuer, qui m'a déformé le cœur, j'ai eu 4 opérations depuis le 3 janvier de cette année. Quand je me suis fait vacciner je ne savais pas non plus que Monsieur Macron et les membres du gouvernement ne l'étaient pas… Le vaccin contre la Covid-19 m'a rendu malade. Je l'ai dit pendant la campagne électorale. On voulait me faire taire quand je le disais… *j'ai failli en mourir*[186] ».

On est content, maintenant selon les fact checkers, c'est indéniable que les autorités racontaient des âneries[187] sur le vaccin ; mais pour autant, ils ne les ont jamais fact checkés pendant tout ce temps. Hé non, *ils préféraient s'en prendre à ceux qui ne croyaient pas dans ces âneries*. Allez comprendre ! Mais la démonstration est faite : Il est tout à fait évident que le fact checking n'a rien à voir avec la lucidité. Nous pouvons le vérifier à tour de bras. Il n'est pas neutre, mais porté par une intention de nuire, celle de défaire un ennemi désigné par avance, les auteurs de soi-disant fake-news.

Le gouvernement va mettre en place des Assises des dérives sectaires et du complotisme pour organiser un plan d'action[188] ! Comment lutter contre le complotiste non-vacciné ? La secrétaire d'État Sonia Backès annonce que le

---

[185] https://www.lesoleil.com/2022/06/15/je-ne-suis-pas-un-theoricien-du-complot-dit-oliver-stone-ef9694db84c550ba5dd93ae9f84a2aed

[186] https://youtu.be/-ze1mLOA3MM

[187] https://twitter.com/CheckNewsfr/status/1581554603254218753

[188] https://lemediaen442.fr/__assises-des-derives-sectaire-complottrashed-9/

gouvernement va organiser des « Assises des dérives sectaires et du complotisme ». Le mélange des genres entre secte et complot fera bien l'affaire, amalgamer les raëliens, les terroristes et ceux qui sont contre la vaccination covid obligatoire ou contestent les études sur la transmission du virus grâce au vaccin, cela permet de faire taire toute contestation.

Les propos de Sonia Backès — dont la mère est devenue scientologue — sont extrêmement inquiétants et risquent de plonger la société française dans la méfiance. Chacun pourra dénoncer son voisin pour tel ou tel propos. « Je crois que d'abord il y a l'idée du *signalement*. Les enfants, les mineurs, il faut que l'on arrive à les sortir, il y a besoin d'avoir un signalement… », a déclaré la secrétaire d'État chargée de la Citoyenneté.

Le gouvernement semble déterminé à se donner des moyens supplémentaires pour incarner cette dérive sectaire qu'il dénonce. « Ce que l'on va faire concrètement, ce sont des assises sur les dérives sectaires et du complotisme. L'idée c'est de mettre un plan d'action concret afin de savoir ce que l'on doit faire, si on voit son collègue de travail, son voisin touché par ça. À qui on doit le signaler ? Comment on doit agir vis à vis de lui ou de l'État ? Est-ce qu'il faut faire un numéro Vert ? Est-ce qu'il faut faire évoluer la loi ? L'idée c'est de prendre à bras le corps ce sujet.

La secrétaire d'État Sonia Backès ne mâche pas ces mots concernant les complotistes qu'elle identifie aux membres des sectes : « Nous allons faire changer de dimension la réponse apportée par l'État à ces charlatans qui, depuis trop longtemps, abusent de la faiblesse de certains de nos concitoyens ».

En 2021, 70 % des saisines reçues par la Miviludes[189] concernaient la santé. La période de la crise sanitaire a été marquée par un rejet croissant de la médecine conventionnelle. La Miviludes donne une définition de la dérive sectaire qui rappelle aux Français une mauvaise période : « Elle se caractérise par la mise en œuvre, par un groupe organisé ou par un individu isolé, quelle que soit sa nature ou son activité, de pressions ou de techniques ayant pour but de créer, de maintenir ou d'exploiter chez une personne un état de sujétion psychologique ou physique, la privant d'une partie de son libre arbitre, avec des conséquences dommageables pour cette personne, son entourage ou pour la société. »

Mais cela correspond exactement à la manipulation mentale par les médias et le ministère de la Santé lors de la période covid avec, en plus, les restrictions, la menace de perdre son travail en cas de refus de la vaccination et la relégation des non-vaccinés à une catégorie de sous-citoyens ne pouvant jouir des mêmes droits que les vaccinés[190]… Quand le gouvernement dit vouloir s'attaquer à ses propres citoyens qu'elle considère comme complotistes puisqu'ils ne pensent pas comme la secrétaire d'État chargée de la Citoyenneté, nous ne sommes pas face à une secte mais face à une

[189] Mission interministérielle chargée de lutter contre les risques de dérive sectaire
[190] Cf. Serge Carfantan *L'Étrange Affaire Corona,* ch. 13. Analyse détaillée de ce point de vue.

dictature qui ne dit pas son nom. Sonia Backès met en place les mêmes méthodes que celles de sa mère qui est dans la secte de la scientologie.

Mais il y a encore plus intéressant : il existe une similitude frappante entre le travail de la Miviludes et celui du fact checking qu'il est urgent d'étudier. Diffamer quelqu'un en soutenant qu'il dirige une secte (alors qu'il est naturopathe, ou qu'il étudie l'usage des plantes dans la santé) et traiter quelqu'un de complotiste, c'est très proche, on y retrouve tous les ingrédients de la chasse aux sorcières de la sainte Inquisition. Celui qui mène la charge s'estime en possession de la Vérité et il traque un hérétique dans les deux cas. On devrait fusionner les deux services dans un Ministère de la, Vérité, ils sont faits pour s'entendre. Sonia Backès offre une démonstration parfaite.

Qu'est-ce qu'un complotiste ?"

Officiellement, l'ambition est de lutter contre le « complotisme ». Mais qu'est-ce qu'un « complotiste » ? Il existe évidemment des cerveaux malades de liens abusifs et de déductions fantasques. Mais la grande cohorte des récents accusés sont surtout des intelligences pleines de questions auxquelles personne ne veut répondre, des âmes inquiètes des contradictions permanentes des autorités, des esprits éveillés au fossé qui existe trop souvent entre ce qu'ils voient et ce qu'ils ont le droit de voir. Le complotiste, aujourd'hui, est bien souvent celui qui ne se permet plus de faire confiance aveuglément à force d'avoir été trompé. Le meilleur moyen de créer des vocations, c'est de mentir éhontément sans jamais se corriger. Le cercle est particulièrement vicieux[191].

Australie : « "Le gouvernement est votre seule source de vérité. Tout ce qui s'écarte de cela est de l'extrémisme et doit être signalé à la police, même s'il s'agit de votre famille ![192]" Il n'y a plus qu'à ajouter le terme « complotiste » et on y est. Notons que nous avons déjà vu cette méthode dans l'Histoire. C'est un point commun entre régime communiste de l'URSS, celui de la Chine sous Mao, le régime de Ceausescu en Roumaine etc. de l'avoir pratiqué.

Après avoir fait le ménage en examinant avec des journalistes l'historique des échanges de Twitter, Elon Musk arrive à la conclusion : « Presque toutes les théories du complot sur Twitter se sont révélées vraies" ! "Existe-t-il une théorie du complot sur Twitter qui n'était pas avérée ? Jusqu'à présent, elles se sont toutes révélées vraies. *Si ce n'est plus grave que ce que les gens pensaient*", a-t-il lancé. Interrogé dans la foulée sur la partie des Twitter Files la plus "choquante" à ses yeux, Elon Musk a fait savoir que "*la partie sur le FBI était assez intense*[193]".

* *
*

[191] Charlotte d'Ornellas Journaliste à *Valeurs Actuelles*

[192] https://t.me/trottasilvano/28798

[193] https://www.francesoir.fr/politique-france/presque-toutes-les-theories-du-complot-sur-twitter-se-sont-revelees-vraies-declare

26. Discutons un peu du fact checking

Commençons par l'interview de Malika par Idriss Aberkane[194] sur le scandale des Fact-chekeurs. « Créée en Décembre 2021, la SASU "*facts and furious*", présentée comme structure de fact-checking indépendante, reçoit le mois suivant un partenariat prestigieux avec *l'Agence France Presse* pour "lutter contre les infox" à savoir donc les fausses informations. Immédiatement, cette officine se retrouve entourée d'un très vaste réseau, notamment de journalistes, dont son Président-Fondateur ne disposait pas avant de la créer. Malika, que nous interviewons, a voulu lancer l'alerte concernant le fonctionnement de *Facts and Furious*, comme personne morale, et de son fondateur, comme personne physique, ayant déposé plainte pénale contre lui pour violence aggravée. Silence immédiat des agences qu'elle contacte, en particulier *l'Agence France Presse*, qui se refuse à donner suite. Malika alerte alors directement le Palais de l'Elysée, qui lui répond très rapidement et se déclare profondément concerné par son alerte, en contraste étrange avec les fins de non-recevoir qu'elle a reçu jusqu'ici.

Ce que nous démontre Malika, c'est l'existence la plus invraisemblable d'un réseau d'influence, d'une collection d'officines qui se présentent comme indépendantes mais qui en réalité travaillent de la façon la plus coordonnée dans le but de discréditer des cibles identifiées à l'avance. Selon elle, dans ce réseau, "*Facts and Furious*" n'aura été qu'un pion de plus, manipulé plus que manipulateur ».

Cette affaire rappelle la confession écrite d'un journaliste payé largement pour écrire de *faux articles* sur demande, journaliste qui travaillait pour une officine de rédaction présentant elle aussi une vitrine très « clean ». Ainsi, quand un dirigeant d'entreprise veut se faire valoir, suite à une situation difficile, il paye un article élogieux censé être écrit par un « journaliste indépendant », et qui paraît dans de grands journaux mainstream. Ensuite, l'article devient une référence quant à l'honorabilité du dirigeant qui finira par être classée dans Wikipédia comme archive. Et c'est ainsi que l'on fabrique une *fausse réputation* sur commande. L'inverse est tout autant pratiqué, car on peut commander un article *diffamant* la réputation d'une personnalité qui dérange et le même circuit fera entrer l'article dans Wikipédia comme archive. Ces manœuvres concertées au final démontrent les limites de la crédibilité que l'on peut attacher à Wikipédia, qui, d'un projet tout à fait louable dans sont intention, se fait corrompre par la caste dirigeante par le moyen de ses réseaux. Ceci est bien sûr à rapprocher du travail de manipulation des fermes à trolls.

26 novembre. Rebondissement inattendu : *fact & furious* a été fermé du jour au lendemain suite aux révélations de Malika. On se souviendra pourtant qu'il était utilisé par de nombreux médias mainstream, dont l'AFP qui le considérait comme une source fiable. « La Berezina de Fact and Furious est totale. Le site est désormais dépublié. Comment un bricolage capable de plier les gaules du jour au lendemain a-t-il pu être cité et blanchi par toute la presse ringarde ?[195] ».

Belle pagaille dans le monde du Fact Checking français, leur fonctionnement fait davantage penser à une secte qu'à un organisme impartial…

Les Décodeurs du Monde, Checknews de Libération, l'AFP Factuel, Fakes Off de 20 Minutes, Les Observateurs de France 24… ces dernières années, les rubriques de fact-checking ayant vocation à prétendument rétablir « la vérité » et lutter contre les fausses informations se sont multipliés. Dans un monde au sein duquel règne une

[194] https://www.youtube.com/watch?v=FHWOOizxjRY
[195] https://t.me/trottasilvano/28193

profusion d'informations, parfois vraies, parfois fausses, une rubrique qui permet de faire le tri peut, sur le principe, s'avérer un outil d'orientation utile[196].

En revanche, puisque l'information émane de la presse publique et privée, dont l'indépendance est souvent l'objet de critiques – dépendance aux actionnaires, à l'État, à un parti pris idéologique : les raisons ne manquent pas – un média indépendant et autonome en charge de sa vérification semble, en dehors de la vérification par d'autres pairs, l'un des moyens les plus légitimes pour acquérir aux yeux du grand public une crédibilité en la matière.

Comme le rappelait Fabrice Fries, PDG de l'AFP, lors de la cinquième édition de Médias en Seine mardi 22 novembre, à laquelle FranceSoir était présent : « *Le fact-checking est souvent confondu avec la vérification. Or, la vérification, c'est quelque chose de très différent. C'est quelque chose que tous les médias sont censés faire : vérifier avant de publier son propre contenu. Le fact-checking porte sur des contenus de tiers et qui sont déjà publiés. C'est très différent.* »

C'est dans ce contexte qu'intervient Fact & Furious, un site Internet décrit dans la plupart des médias comme un « *site indépendant de fact-checking* », dont les publications ont été régulièrement reprises par divers organismes de presse aussi bien en France qu'à l'étranger. Un site de vérification des faits apparu soudainement dans le paysage médiatique dont l'ascension sera aussi rapide qu'étrange. Après avoir obtenu rapidement un certificat IPG délivré par le ministère de la Culture, lui octroyant un statut de site "d'information politique et générale", le site a décroché un prestigieux contrat de collaboration avec l'Agence France Presse dans le but de collaborer à la lutte contre la désinformation.

Quel était le rôle de Fact & Furious ? Vérifier loyalement des informations publiées par des tiers ou bien « blanchir » de fausses informations ? Et qui est vraiment Antoine Daoust, le propriétaire du site ? Que se cache-t-il derrière l'ascension fulgurante de Fact & Furious ?

Cette investigation de plusieurs mois menée par FranceSoir et puis plus récemment par l'essayiste Idriss Aberkane, révèle un scandale de nature à ébranler la crédibilité et la probité du système médiatique français.

Retournons la méthode préférée des fact checker vers eux-mêmes. Loin d'agir de manière honnête et désintéressé, Antoine Daoust aurait créé Fact & Furious par désir de briller et par besoin de pallier à ses soucis financiers, explique Malika Daoust à FranceSoir : « *Il voulait se faire connaitre, c'est ça l'origine* [de Fact & Furious]. *Il a commencé par des vidéos YouTube pour les enfants, ça ne marchait pas. Ensuite, il a commencé à aider des nouveaux YouTubers* [ndlr : ce site créé en octobre 2018 s'appelait *Famous Videos Magazine*] : *ça ne marchait pas. Ensuite, il a ouvert ce petit journal* [ndlr : en septembre 2020, un blog d'actualité généraliste baptisé *Instant critique*] : *ça ne marchait pas. Et du jour au lendemain, le nom Fact & Furious est arrivé et ça explose.* » Un nom qui ne viendrait pas de lui, mais qui lui aurait été soufflé, explique Malika, qui rappelle les difficultés financières de son mari, frappé dans le passé d'interdiction bancaire : « *Ils ont dû lui proposer de l'argent en lui disant :"Avec nous, tu vas évoluer, tu vas avoir beaucoup d'argent, tu vas être connu". Et de là, il a foncé.* »

Promesse visiblement tenue : la réputation de Fact & Furious a pu compter sur une couverture médiatique lénifiante. Au premier rang des admirateurs du site, le service public : en août 2021, *France info* lui consacre un article élogieux titré « *Comment des citoyens luttent contre les fakes news des antivaccins sur le Covid-19*

[196] https://www.francesoir.fr/societe/onde-de-choc-au-sein-des-reseaux-du-fact-checking-que-se-derriere-disparition-fact-and-furious

: "On vide la mer avec une petite cuillère" ». *AFP, L'Express, BFM TV*… Fact & Furious servira ponctuellement de source de référence à de nombreux médias en France mais aussi à l'étranger. Son fondateur, lui aussi, sera couvert de compliments louangeurs : « *Au quotidien, Antoine Daoust traque la désinformation sur le web* », explique par exemple *La Dépêche*.

En parallèle de son activité de directeur de la publication de Fast & Furious, pour arrondir ses fins de mois, Antoine Daoust, pourtant très vigilant en ce qu'il s'agissait de rappeler le bon respect des règles sanitaires, « falsifiait » des tests PCR à partir de tests effectués par lui ou son épouse dans le but de les vendre à un prix fixé entre 20 euros, pour les clients réguliers, et 80 euros. Ces tests PCR étaient transmis par le biais des applications Snapchat ou Messenger. Selon Malika Daoust, il en vendait « *au moins 5 par jour pendant une période* ».

Sur Twitter, Acermendax : « *Didier Raoult est un mange merde prêt à n'importe quelle compromission intellectuelle pour briser ceux qui contrarient sa version du réel* ». Voici le vrai visage de la sagesse zétète, du savoir universel qui se montre enfin. Alors que nous sommes en train de vivre un moment assez important de la dénonciation et de l'écroulement du fact-checking français avec le scandale Antoine Daoust (Voir ce que dit Idriss Aberkane[197]) ses amis et alliés perdent les pédales et montrent leurs vrais visages. Ici, c'est un tweet posté hier par Acermendax, Thomas C. Durand véritable inquisiteur de la vérité officielle gouvernementale, qui insulte d'une manière extrêmement grossière le professeur Didier Raoult. Il y a de grandes chances que ce tweet finisse au tribunal pour injures publiques. Ce comportement indigne démontre à quel point il n'est pas question de raisonnement, de réflexion de science mais plutôt de haine[198]. Pour que le fact checking ait un sens, il faut qu'il reste dans la neutralité objective des faits, rien que des faits. Ce qui n'est apparemment pas du tout le cas. Il se saborde en dérapant vers l'attaque personnelle, ce qui est complètement hors de ce qui devrait être son propos.

« Les fact-checkers sont mis en cause après avoir mis en cause les 'complotistes '. Ils n'acceptent pas le 'boomerang'… dans la vraie vie ça se passe comme ça … C'est là un souci…. ils sont devenus dans leur réalité virtuelle… les dépositaires de la Vérité….. Oui, vous pouvez être remis en cause, et votre activité, 'le fact-checking' est une mode intellectuelle déjà obsolète[199] ».

Ce qui est certain, c'est que le *fact checking* n'a pas, comme il le devrait, d'indépendance, c'est tout le contraire, il est politiquement soutenu par le pouvoir, politiquement et financièrement par le pouvoir et les multinationales. Rudy Reichstadt

---

[197] https://youtu.be/TGWcKOpfuR8

[198] https://www.lelibrepenseur.org/la-tronche-en-biais-la-de-travers-thomas-c-durand-insulte-gravement-le-pr-didier-raoult-sur-twitter/

[199] https://www.agoravox.tv/tribune-libre/article/fluctuat-nec-mergitur-95825

a été présenté à Macron en 2019. Il a pris des positions très ferme contre des Gilets jaunes, contre les antivax *bien avant* la pandémie covid 19. Sa compagne, Élisa Sidwick est au gouvernement. Le Modem a subventionné *Conspiracy Watch* en 2022 à la hauteur de 20.000 € par l'entremise d'Élisa Sidwick.

France info propose son kit de *fact check*, l'information dans les collèges va s'appuyer sur ces coffrets avec pour objectif de diffuser la mentalité du fact checking dans l'éducation.

Au même moment, la FNAC vient d'annoncer, après l'avoir retiré de son catalogue, la remise en vente d'un jeu de plateau très politique, puisqu'il s'intitule "*Antifa le jeu*". Publié par les éditions *Libertalia*, très à gauche version anar, il a pour ambition d'aborder la "lutte contre le fascisme" sous l'angle ludique. Un jeu de l'oie savoureux. Case 1 : "je brûle une voiture de police", case 2 : "je pille un magasin", case 3 : "j'attaque un meeting de Zemmour", case 4 : "je bloque la circulation sur les voies rapides", case 5 : "je squatte une propriété privée" etc. On va bien s'amuser dans les familles de gauche pendant les fêtes ! Tout cela nous rappelle ce DVD sorti il y a quelques années, où des mythomanes se vantaient de traquer les "fachos" dans Paris. Une certaine gauche se plait à s'inventer une mythologie, des références, une légitimité qui n'existe que dans la tête de quelques militants qui détestent la France traditionnelle, chrétienne et son art de vivre. Où sont les "milices de chemises noires" et de skinheads que nos rigolos entendent combattre ? Qui a déjà croisé dans nos rues des nazillons ces dernières années ? Où sont-ils à part dans la tête de ceux qui fantasment sur les années 1930-1945[200] ?

Caroline Fourest accusée dans un tribunal d'avoir diffusé une fake news[201] ayant conduit 10 personnes en correctionnelle. Une affaire très grave qui démontre encore une fois comment des journalistes professionnels habitués des plateaux télé diffusent des fausses nouvelles sans vérification avec des conséquences gravissimes sur les victimes de ces fake news. C'était le cas dans cette affaire de Madame Anne-Laure Amilhat Szary qui s'est retrouvée menacée de mort par des dizaines de personnes pour un fait qu'elle n'a pourtant pas commis. Selon *Mediapart*[202], la défense de la victime relève que le harcèlement a commencé après la publication d'un tweet de Madame Caroline Fourest, aggravé ensuite par les propos de Pascal Praud sur Cnews. Elle avait déjà été dénoncée par Laurent Ruquier qui refuse de l'inviter dans ses émissions depuis des années suite à un mensonge proférée par cette dernière sur son plateau concernant Aymeric Caron[203].

Les militants de la « zététique » ne sont pas des scientifiques, hormis quelques doctorants en reprise d'études, ce sont pour la plupart des cadres commerciaux, des traders, des cadres d'assurance etc. Ils ne renvoient pas à l'épistémologie réelle, ni à la littérature scientifique de base. Ils ont cette caractéristique de remplacer les *études* scientifiques par de la *vulgarisation* scientifique. Le bon journaliste scientifique devrait selon eux, s'abstenir de rendre compte d'articles publiés dans la littérature scientifique, puisque cela suppose de faire un choix, et devrait plutôt donner « des arguments solides et étayés » et des « faits utilisables dans le débat ». Il s'agirait donc de substituer l'exercice du *doute* et de la *raison* au régime collectif de *véridiction scientifique*. En fait, ils sont uniquement là pour faire vendre des technologies ou fabriquer le consentement à des politiques. Tout dépend donc du commanditaire. Par

---

[200] https://www.agoravox.fr/tribune-libre/article/jouer-a-l-antifascisme-pour-les-245311

[201] https://www.lelibrepenseur.org/caroline-fourest-accuse-dans-un-tribunal-davoir-diffuse-une-fake-niouze-ayant-conduit-10-personnes-en-correctionnelle/

[202] https://www.mediapart.fr/journal/france/211221/sciences-po-grenoble-les-memes-intox-pour-un-nouvel-emballement

[203] https://youtu.be/VY8hyPQxeYo

exemple il y a quelques années ils étaient très axés agro-chimie, parfois contre certaines politiques publiques, Mais bien sûr avec le Covid, comme les firmes et les états ont travaillé de concert, ils se sont mis au service des politiques publiques en plus des laboratoires pharmaceutiques[204]. Bref, les fact checkers et les zététiciens ne connaissent *rien* à la science, ce qui est facile à comprendre puisqu'ils ne la pratiquent pas. Que fait le fact checker ? Il présente un « consensus », même quand il y a des controverses, ce qui est une première erreur. Et il le fait, deuxième erreur, de manière *biaisée*, d'une part parce qu'il se place toujours dans la perspective de l'aide à la décision, d'autre part en l'occurrence celui d'être *au service* d'un donneur d'ordres - qui veut vendre un « vaccin », ou mettre en place une « politique de gestion de l'épidémie de Covid », par exemple. Comprenez : si le donneur d'ordres voulait d'un seul coup distribuer de l'HCQ, et mettre comirnaty au placard, ils vous présenteraient tout d'un coup un *tout autre* « consensus » ! Celui qui va avec. Ils ne sont pas là pour rendre compte de la science, ni des faits consensuels (ils n'hésitent pas à les nier), mais uniquement pour répéter un consensus *même quand il n'y en a pas*.

Comme en fait, ils nient la plupart du temps des controverses existantes, leur méthode est de *décrédibiliser* les points de vue scientifiques autres que ceux qu'ils mettent en valeur. Soit en traitant les autres points de vue de « complotisme », de « fausses croyances » de « conspirationnisme » etc. soit en pratiquant du dénigrement numérique, le harcèlement en meute qui prend parfois la forme de menaces. De la résulte qu'ils sont parfaitement incapables de présenter au public les enjeux de responsabilité éthique – tels que présentés par exemple par Alexandra Henrion-Caude en bioéthique – et de responsabilité politique de la science. Ce sont de purs agents de propagande et de marketing. En tant que telle, ils sont nécessairement au service de commanditaires.

Le 29 novembre, le journal quotidien berlinois die *Berliner Zeitung* a rapporté que Google et YouTube ont accordé un investissement de 13,2 millions de dollars aux organismes de fact-checking. Cette somme servira à financer, dès le début de l'année 2023, le lancement d'un fonds mondial de vérification des faits qui permettre de soutenir un réseau de 135 organismes de fact-checking présents dans 65 pays.

Rudy Reichstadt, fondateur de *l'Observatoire du conspirationnisme* (lol), est devenu une figure officielle ! Il est invité partout : sur les plateaux télé, à l'Éducation Nationale… Petit rappel : il est seulement diplômé de Sciences Po, mais il prétend que les vaccins sont sûrs et efficaces ! Il en sait donc mieux qu'Alexandra Henrion-Caude et que Christian Perronne ! Comme les fact checkers n'ont aucun argument valide pour débattre avec les « complotistes », donc il s'agit de les discréditer et de les ostraciser[205].

D'emblée, le fact-checking est une escroquerie ! » « C'est absurde en soi ! Il se passe des faits. Et on nous a imposé des gens comme arbitres de ce qui est vrai ! « Ça, c'est vrai ! Ça, c'est pas vrai ! Je sais où est la vérité ! » C'est extrêmement dangereux ! » Le fact-checking, c'est ce qu'Orwell appelle le Miniver dans 1984 : le Ministère de la Vérité[206] !

---

[204] https://threadreaderapp.com/thread/1587500736740528128.html

[205] https://lemediaen442.fr/jean-dominique-michel-sur-les-tromperies-de-rudy-reichstadt-il-est-dans-la-continuite-de-la-propagande-de-big-pharma/

[206] https://geopolitique-profonde.com/2022/11/28/coupe-du-monde-2022-polemiques-au-qatar-avec-juste-milieu/

* *
*

27. Une levée du pass vaccinal juste pour les élections

Quelques craintes et surtout de la méfiance : Pr Gilles Pialoux : « Le pass vaccinal va disparaître momentanément. » Juste pour les élections… Après ils le réactiveront avec en prime le crédit social.

Commentaires :

« Je m'en doutais. Vu que la 4 ème et 5 ème dose sont déjà prévues pour l'automne. Il réapparaîtra à l'automne, avec l'identité numérique. Et le pass carbone arrive à grand pas ».

Le portefeuille d'identité numérique européen a passé le stade de la puberté. Il va devenir adulte à partir de septembre 2022. Le pass vaccinal y sera intégré.

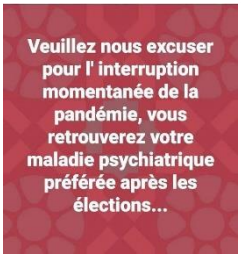

Je comprends l'argumentation sur le "momentanément", mais ce n'est pas une évolution propre à la France qui est la seule en situation électorale. Nos voisins sont en avance sur nous, et vu le comportement des gens, en Suisse par exemple, qui vient de supprimer quasiment toutes les restrictions, revenir en arrière est un risque énorme de révolte. …

À moins, à moins qu'apparaissent un autre méchant virus. Donc choc violent… sidération… solution. Stratégie du choc. Et ça repart. …Et au mois de mai 2022 apparaissait l'ombre menaçante du monkeypox !

D'après la députée européenne Virginie Joron l'Union Européenne va rétablir pour un an le pass vaccinal à compter du 23 juin. Une consultation a été menée auprès des populations. Elle a reçu plus de 200.000 réponses. À 99% contre. Mais l'Assemblée s'en contrefiche et vote sa prorogation au 23 juin.

13 juin, BFMTV : « Les chiffres de contaminations liées au covid-19 repartent à la hausse en rance. Se dirige-t-on vers une septième vague ? » Et c'est reparti pour la Plandémie, les mensonges, le pass de la honte, les muselières ! Covid à l'ordre du jour du prochain conseil des ministres la semaine prochaine.

Tout porte à croire que ces levées de restrictions ne sont que temporaires et encore une fois politiques. Il semble impératif de rester vigilant quant aux dérives liées aux protocoles sanitaires. La plupart des gens n'arrivent pas à comprendre ce dans quoi nous sommes réellement engagés. Ils s'illusionnent majoritairement sur le fait que nous sommes dans une simple parenthèse de limitation de nos droits fondamentaux due à une terrible pandémie, et que cette limitation et ses mesures de contrainte brutales, qui nous sont imposées servent à nous protéger le temps que passe cette menace et que nous puissions revenir « au monde d'avant ». Or, nous sommes d'ores et déjà profondément engagés dans une dérive totalitaire, accompagnée d'un véritable génocide, bien pire que ce que la plupart d'entre nous le pensent[207].

* *
*

[207] https://t.me/vivrecorrectement/4018

28. Le pass vaccinal, un outil de surveillance qui en invite d'autres

À quoi sert un certificat numérique de vaccination de voyage lorsque les vaccins n'arrêtent pas la transmission ou la gravité de la maladie ? Pourquoi l'accent reste-t-il sur les passeports vaccinaux au lieu de réduire les hospitalisations et les décès grâce à un traitement précoce ? Lorsque notre propre gouvernement est incapable d'offrir des informations transparentes sur les plans mis en place pour supprimer non seulement nos libertés médicales, mais aussi nos droits de voyager, alors qui

dirige ces plans ? *Assez avec les questions rhétoriques déjà, les réponses sont à la vue de tous, aussi profondément effrayant que cela puisse être*.

Les 20 plus grandes économies du monde, connues sous le nom de G20, ont tenu leur sommet annuel à Bali cette semaine. Les passeports vaccinaux, liés au cadre prévu par l'Organisation mondiale de la santé, font partie de l'agenda. Connaissez-vous *l'International Travel Vaccination Certificate* de la Nouvelle-Zélande ? Moi non plus ! Quand bien même la Nouvelle-Zélande ne fait pas partie du G20, dans le dernier article de Jodie Bruning pour le Brownstone Institute, intitulé, *International Travel Vaccination Certificate of New Zealand: A Ponzi Scheme* ? (Le certificat de vaccination international de la Nouvelle-Zélande : une chaîne de Ponzi* ?), elle partage ce qu'elle a appris grâce à des recherches sur les actions et les dossiers du gouvernement, y compris les demandes d'accès à l'information…

Ces gens ne sont plus seulement les fous du WEF qui nous disent que nous sommes des *animaux piratables*, que les implants utilisant la technologie sans fil de cinquième et sixième génération remplaceront nos âmes, etc… LÀ, ce sont des politiciens qui font et changent nos lois, de plus en plus sans notre adhésion ou même connaissances[208]…

Et pour l'Europe ? Petit retour en arrière[209]… résolution 2361 et pour l'ensemble des pays, l'OCDE favorisera l'unification des différents systèmes de passeport COVID

[208] https://brownstone.org/articles/new-zealand-international-travel-vaccination-certificate/
[209] https://t.me/vivrecorrectement/3544

dans le monde[210]. Êtes-vous prêt pour une autre chute vers le contrôle des passeports vaccinaux ?[211] Brownstone Institute New Zealand's International Travel Vaccination Certificate: A Ponzi Scheme?

Le G20 préconise l'utilisation du passeport vaccinal pour tous les futurs voyages internationaux. Dans son communiqué final, il a publié un décret officiel promouvant les passeports vaccinaux comme préparation à toute réponse future à une pandémie.

Le ministre indonésien de la santé, Budi Gunadi Sadikin, qui s'exprimait sur la question au nom du pays hôte du G20, avait appelé plus tôt au cours du sommet à la création d'un « *certificat de santé numérique* » utilisant les normes de l'OMS. M. Sadikin a plaidé en faveur de ce qu'il a appelé un « *certificat de santé numérique*« , qui indique si une personne a été « *vaccinée ou testée correctement*« , de sorte que ce n'est qu'ensuite que « *vous pouvez vous déplacer*« . Regardez ses commentaires lors d'une table ronde du G20 à Bali en début de semaine… « »*Le G20 va adopter le passeport vaccinal selon les normes de l'OMS « Ayons un certificat de santé numérique reconnu par l'OMS… si vous avez été vacciné ou testé correctement, alors vous pouvez vous déplacer « , a déclaré le ministre indonésien de la santé à Bali….»*

Aux Etats-Unis, la Maison Blanche a publié un communiqué sur son site officiel, annonçant vouloir soutenir « la poursuite du dialogue international et de la collaboration sur la mise en place de réseaux mondiaux de confiance en matière de santé numérique dans le cadre des efforts visant à renforcer la prévention et la réponse aux futures pandémies, qui devraient capitaliser et s'appuyer sur le succès des normes existantes et des certificats numériques COVID-19 »[212]

En France, le gouvernement a partagé la déclaration signée par les membres du G20 source, qui souligne, à l'article 23, « l'importance de normes techniques et de méthodes de vérification partagées, dans le cadre du RSI (2005), pour faciliter les voyages internationaux sans rupture, l'interopérabilité et la reconnaissance des solutions numériques et des solutions non numériques, y compris la preuve des vaccinations.».

Au Canada, le gouvernement de Justin Trudeau a admis avoir signé un contrat de 105 millions de dollars avec le Forum de Davos pour la création d'un système d'identification numérique des voyageurs aériens.

En Nouvelle-Zélande, la première ministre Jacinda Ardern collaborerait avec Microsoft pour le déploiement d'identifiants numériques à travers le pays.

Ainsi, comme l'ont prédit de nombreuses personnes au début de la pandémie (qui ont toutes été rejetées et condamnées en tant que « *théoriciens du complot*»), un futur passeport vaccinal normalisé proposé sera accompagné d'efforts pour une plus grande normalisation et une meilleure surveillance de la « *désinformation* ».

Suivre la logique :

Pass sanitaire > Pass vaccinal > Pass carbone > Revenu Universel > Crédit Social.

Et pour mettre en place tout ceci ils ont besoin d'organiser un chaos…

---

[210] https://t.me/vivrecorrectement/3847

[211] https://nzdsos.com/2022/11/18/vaccine-passport-nz/

[212] https://www.agoravox.fr/tribune-libre/article/non-au-retour-du-passeport-245213

Deux ans que nous annoncions l'introduction du Pass Vaccinal en introduction du Pass Carbone, puis du Pass Social… Nous voici au Pass Carbone….Le président du groupe Alibaba, J. Michael Evans, se vante au Forum économique mondial du développement d'un "outil de suivi de l'empreinte carbone individuelle" pour surveiller ce que vous achetez, ce que vous mangez et où/comment vous voyagez. Plus de crédit sur votre pass annuel ? Plus d'achat… Un test d'acceptation sociale du « passe carbone »… qui lui-même a été conçu comme un cheval de Troie du Grand Reset et du crédit social à la chinoise. Et dire qu'on était traité de complotiste quand on affirmait que cette sinistre farce était en réalité un test de soumission à l'autorité…

« De nombreux exemples de programmes de crédit carbone personnalisés ont été discutés ces vingt dernières années, mais leur succès a été limité en raison d'une trop faible acceptation sociale, de résistances politiques et d'un manque de prise de conscience et de mécanismes équitables pour le suivi des émissions « My Carbon ».

Au cours des cinq à sept dernières années, d'importantes évolutions ont eu lieu sur les fronts social, environnemental et technologique, qui pourraient aider à réaliser les initiatives « My Carbon » pour orienter l'avenir vers des villes intelligentes et durables (les smart cities de l'agenda 2030).

2050, OUVRONS LES YEUX - Avec ce système, à chaque fois que vous achetez un bien ou un service, ce qu'il "pèse" en émissions de gaz à effet de serre serait décompté de votre quota. Un dispositif visant à encourager les consommateurs à limiter leur impact sur le réchauffement.

Une banque qui se met au vert, oui, mais à quel prix ? La *Commonwealth Bank*, grande banque australienne également appelée CBA, vient de s'associer pour la première fois avec CoGo, start-up spécialisée dans la "solution dans la gestion du carbone" pour lancer une nouvelle fonctionnalité censée surveiller l'empreinte carbone de ses clients à travers leurs transactions.

La première phase de ce partenariat permettra à un groupe restreint de clients de visualiser leur empreinte carbone via l'application de la banque en ligne, leur proposant de compenser leurs excès du mois précédent en achetant des crédits carbones. Une fonctionnalité qui rend notamment possible l'avertissement du client lorsque ses achats individuels dépassent la moyenne de carbone "acceptable". Le client serait alors informé sur son téléphone à coups de messages culpabilisants, tel "8 arbres coupés"[213].

Dans la revue scientifique *Nature*, quatre experts du climat ont évoqué l'idée d'un programme inquiétant pour mieux contrôler les dépenses des consommateurs individuels en CO2. Une sorte de carte personnelle sur laquelle l'empreinte carbone serait exprimée sous forme de quotas qui diminueraient en fonction des déplacements, des frais de chauffage et d'électricité et autres modes de vie domestique. Quiconque dépasserait la limite conforme aux objectifs nationaux de chaque pays serait ainsi obligé d'acheter des unités supplémentaires sur le marché personnel du carbone à ceux qui auraient des unités à revendre.

Ça y est, on en parle sur BFM TV. Le crédit carbone est officiellement sur la table… « Sans solution radicale on n'y arrivera pas », nous explique BFM TV en cette fin d'après-midi. « Le permis carbone, une solution pour limiter nos émissions de CO2.

[213] https://www.francesoir.fr/societe/une-banque-australienne-lie-les-transactions-de-clients-leur-empreinte-carbone-vers-un

Lors de votre passage en caisse, le coût écologique de votre achat serait décompté de votre compte, avec une limite à ne pas dépasser dans l'année[214]. » On se faisait traiter de complotistes par les médias quand on l'annonçait il y a près de 3 ans. Sans aucune honte, maintenant ils en parlent. Un collège d'experts, a conseillé de mettre en place un crédit carbone..." Que dire de plus, si ce n'est que le plan du crédit à la chinoise avance très rapidement. L'urgence climatique étant la nouvelle propagande pour imposer un système totalitaire, après l'expérience de la dictature sanitaire[215].

Après le premier test grandeur nature avec le pass sanitaire, puis le pass vaccinal qui a mis en marge de la société des millions d'êtres humains ne souhaitant pas se vacciner, le pass carbone ira beaucoup plus loin puisque le refus ne sera plus possible. D'ailleurs, vous ne le savez peut-être pas, mais vous avez déjà commencé la première étape : ne pas chauffer à plus de 19°C, sinon attention à la facture ! Vous aurez donc un quota carbone à ne pas dépasser sous peine de sanctions et d'interdictions en tous genres.

Virginie Joron, député au Parlement européen, s'étonne sur Twitter que « le permis carbone ou #PassCarbone — le petit frère du #PassSanitaire — soit devenu en moins de 24 h l'obsession de BFMTV[216] ». BFMTV explique au consommateur de prévoir comment il souhaite dépenser son crédit de CO2, dans la limite de 2 tonnes par an, sachant qu'un steak de bœuf de 250g équivaut à 6 kg de CO2, un plein de 50 litres de à 50 kg, une baguette à 150 g... Un aller-retour en avion Paris/New York est très coûteux : 1 tonne de CO2. En 2019, une start-up suédoise avait ainsi imaginé avec Mastercard une carte de crédit qui calculait l'empreinte carbone de chaque achat et informait le consommateur, pouvant même « bloquer » les dépenses dès un « maximum de carbone » atteint.

Ainsi, pour la député Julie Lechanteux « après le pass vaccinal, le #PassCarbone. Ce que les pires dystopies nous dépeignaient, les écologistes le réclament. Leur rêve : une société du contrôle total, où chacun de nos achats est décompté d'un quota carbone. Une société de l'injonction et du mépris. »

Le projet de déploiement mondial des passeports de vaccination n'a rien à voir avec votre santé. Le passeport est un cheval de Troie utilisé pour créer un tout nouveau type de société contrôlée et surveillée. Il est temps d'arrêter ce plan dans son élan... Tout est écrit dans la 4ème révolution industrielle. « Les passeports numériques mondiaux gérés par le plus grand culte de sociopathes mondialiste dont ce monde ait jamais été témoin. Dites-le à tous ceux que vous connaissez. Tant de gens n'ont toujours pas la moindre idée de ce qui se cache derrière tout cela, de ses implications réelles et de la gravité de la situation.

* *
*

[214] https://www.bfmtv.com/environnement/climat/rechauffement-climatique-le-permis-carbone-une-solution-pour-limiter-nos-emissions-de-co2_AN-202211140028.html

[215] Voir le documentaire https://t.me/VeriteDiffusee/9937?single

[216] https://lesmoutonsenrages.fr/2022/11/28/coup-de-tonnerre-sur-bfmtv-apres-le-pass-vaccinal-le-pass-carbone-sera-mis-en-place-lemediaen442-fr/

29. Le piège de l'identité numérique et la surveillance généralisée

Décret surprise, pris par Jean Castex, deux jours après le second tour de l'élection présidentielle, pour la mise en place d'une application mobile qui scannera les infos de votre nouvelle carte d'identité biométrique, afin de vous connecter à des services privés ou publics.

C'est une application mobile européenne de surveillance. En France, cette application mobile sera ouverte sous le sigle SGIM = Service de Garantie de l'Identité Numérique. Vers une société de *surveillance* où vos droits, vos libertés seront subordonnées à vos devoirs ? Droits et libertés qui pourraient devenir dépendants des données recueillies par cette application numérique… ?!!! Ce qui est contraire à la constitution Française et aux droits de l'homme et du citoyen. Ne téléchargez surtout pas cette application SGIM !!! Pour le moment cette application respecte votre choix de l'utiliser ou non, de fournir ou non vos données. Elle vous est présentée comme une facilité d'utilisation vraiment fun. MAIS, à terme, il est à craindre qu'elle deviendra incontournable, voire obligatoire ! Petit à petit, elle regroupera votre identité numérique, votre portefeuille numérique, vos comptes en banque, votre CB, votre carte de sécurité sociale, vos données de santé avec votre pass vaccinal, et il est prévu d'y ajouter une application pour surveiller de vos consommations énergétiques (chauffage, déplacements, électricité…) !

Vos droits essentiels (tels que le remboursement maladie, le paiement en ligne…) pourraient vous être supprimés, si vos données numériques ne cochent pas toutes les bonnes cases !!!

Les gouvernements des états européens avancent bien pour mettre en place des applications qui leur permettront petit à petit de nous contrôler avec un système copié sur le Crédit Social Chinois. C'est déjà mis en application (pour le moment sur la base du volontariat et à titre expérimental) dans la ville de Bologne, en Italie, avec le Smart Citizen Wallet, pour une généralisation future à court ou moyen terme. Retenir le nom *smart citizen Wallet*, il va faire fureur dans l'avenir.

À Shanghai, pas de trajet en métro sans QR code. Le dire en 2020 vous faisait passer pour un odieux complotiste antivax paranoïaque, aujourd'hui c'est une réalité constatable par tous en Chine : pas de QR Code négatif, pas de vie sociale !

EDF s'apprête à transmettre vos données personnelles : L'engagement d'EDF à partager son fichier client ne le dispense pas de respecter la réglementation sur les données personnelles. Le RGPD (Règlement Général sur la Protection des Données) le contraint à recueillir votre consentement pour transférer certaines données, notamment vos civilité, nom, prénom, numéros de téléphone fixe et mobile. Si vous acceptez la transmission de vos données (ou ne vous y opposez pas), celle-ci sera réalisée à partir du mois de septembre 2022."

La Banque Mondiale crée discrètement un fond d'un milliard de dollars pour les passeports vaccinaux (lutte contre les futures pandémies couplée à la monnaie numérique). Les éléments seront centralisés dans la base de données Skynet (profil psychologique, relations de chaque citoyen).

15 septembre 2022, l'Allemagne vient d'annoncer l'arrivée de l'identité numérique[217]. L'identité numérique en France a été posée deux jours après l'élection de Macron[218].

Selon un recours collectif, le département de la santé publique du Massachusetts s'est coordonné avec Google pour installer secrètement des applications de suivi sur

[217] Christian Lindner (FDP) kündigt digitale ID an.
[218] https://www.legifrance.gouv.fr/jorf/id/JORFTEXT000045667825

plus d'un million de téléphones Android. Google aurait été incité par le gouvernement à installer des logiciels espions sur les téléphones portables pendant la pandémie de COVID-19 comme méthode de suivi des contrats. La *New Civil Liberties Alliance* a lancé une action en justice, affirmant que le ministère de la Santé publique du Massachusetts avait bien travaillé avec Google pour développer une application de suivi des contrats en avril 2021. Or celle-ci suit et enregistre délibérément les mouvements et les contacts personnels sur plus d'un million d'appareils mobiles sans l'autorisation et la connaissance de leurs propriétaires." Le procès soutient que l'application mobile n'a pas été téléchargée volontairement par un très grand nombre de personnes. L'application oblige un téléphone portable Android à se connecter et à échanger constamment des données avec d'autres appareils à proximité via Bluetooth et à créer un enregistrement de ces connexions", a rapporté *Fox Business*. "Ce processus d'échange, explique le procès, peut rendre les données horodatées et stockées dans le téléphone Android de la personne disponibles pour DPH, Google et les développeurs d'applications." L'application pouvait donc obtenir des données de l'appareil mobile, telles que des numéros de téléphone, des e-mails personnels, des lieux visités et des déplacements ; et si les propriétaires de smartphones supprimaient l'application, le DPH "la réinstallait simplement"[219].

Jacinda Ardern s'associe à Bill Gates pour déployer l'identification numérique.

by @planettoday #PlanetToday[220]: Le Premier ministre néo-zélandais Jacinda Ardern s'est associé à Bill Gates pour déployer subrepticement des identifiants numériques à travers le pays. Le programme gouvernemental d'isolement et de quarantaine gérés (MIQ) du pays qui, pendant la pandémie, fonctionnait en conservant manuellement les dossiers, passe maintenant aux outils logiciels produits qui serviront de vérification d' identité numérique pour le personnel du MIQ. L'importance du passage à un portefeuille d'identification numérique est particulièrement prononcée puisque le MIQ était l'un des éléments clés de la manière rigide et souvent radicale de la Nouvelle-Zélande de traiter Covid. Non seulement cela, mais l'approche du problème s'est traduite par une opération massive. Pendant la pandémie qui a impliqué plus de 14 000 personnes et 650 organisations dans la gestion des installations MIQ.

Un portefeuille numérique dès 2023 pour les Belges. « On va mettre dans la poche des Belges, une espèce de couteau suisse de la vie d'un citoyen, c'est-à-dire votre permis de conduire, votre carte d'identité, mais aussi les procédures avec les institutions. On sait que le modèle institutionnel belge est compliqué, on ne sait pas toujours à qui s'adresser. Ce sera aussi un outil de communication, une messagerie qui va évoluer pour faciliter la communication avec les administrations", indique le secrétaire d'État à la Digitalisation[221].

* *
*

[219] https://www.theblaze.com/news/massachusetts-department-health-google-spyware-phones#toggle-gdpr

[220] https://www.planet-today.com/2022/11/jacinda-ardern-partners-with-bill-gates.html

[221] https://www.msn.com/fr-be/actualite/other/chaque-belge-devrait-recevoir-un-portefeuille-num%C3%A9rique-d%C3%A8s-2023-voici-ce-que-contiendra-cet-outil/ar-AA14a99Z?

30. Corruption sans complexe fondée sur la duplicité

Que la FDA recommande à nouveau le remdisivir doit choquer, puisqu'il a été démontré que ce médicament fort cher était toxique entre autres pour les reins, mais pas que. Nous pensions que l'affaire était classée et qu''on n'y reviendrait pas. Il y a eu tellement de battage contre et un tel scandale que nous pensions avoir remporté une victoire dans l'opposition entre l'ivermectine ou le procédé de Raoult contre le remdisivir. Et voilà que l'on apprend que nous seulement la FDA réhabilite ce poison, pire, qu'elle le conseille même pour les nourrissons ! C'est au-delà du choquant. C'est grave. Inqualifiable. Voici la preuve par excellence que les dirigeants mènent une guerre obscure contre l'humanité. Ils tablent sur le fait que *la masse n'a d'autre vérité que celle que la propagande lui fournit*. Second point, leur logique est purement commerciale. Il s'agit d'écouler des stocks. Peu importe s'il y a des effets gravissimes, *puisqu'ils n'existent pas dans la doxa*. C'est tout ce qui compte. « Donc » *pour la masse ils n'existent pas du tout* ! Ce qui explique la position très « arrêtée » des médecins de plateau TV, des politiques au pouvoir ou des membres de l'oligarchie comme Bill Gates qui diront très tranquillement « qu'il n'y a pas d'effets secondaires ». Ils sont dans une bulle virtuelle complètement déconnectés du réel et ils manipulent dans une projection *d'illusion* sur le réel empirique et factuel.

Et on peut répéter le même argument pour toutes les interventions, décrets et décisions toxiques que prennent les gouvernements : économie, environnement, santé, éducation, justice, armée etc. Interventions, décret et décisions sont majoritairement *pris dans l'illusion* et pour des motifs qui ne regardent pas directement le bien commun. On dira que c'est pour notre bien, mais à chaque fois la vraie raison est cachée et ailleurs (vendre des produits, favoriser un copain sur le marché, prévoir sa réélection, museler l'opposition, encadrer plus sévèrement le peuple, avancer dans un modèle de société plus techno etc.) S'il faut prendre un exemple simple pour rendre tout cela très clair, pensons à la conduite du type qui dit qu'il va faire des courses (motif affiché) et va rendre visite à sa maîtresse (motif réel). C'est le modèle mental de la *duplicité de l'ego*. Tout ce que font la plupart des dirigeants actuels, que ce soit dans la politique, la finance, l'industrie, la santé, la recherche se situe dans cette duplicité. La part de ceux qui alignent leurs motifs réels sur le bien commun en toute sincérité est assez faible face à la corruption généralisée. Cela s'appelle la *droiture*. *L'intégrité*. Mais droiture et intégrité sont devenues rares par ces temps troublés. Quand l'une et l'autre deviendront naturelles, nous aurons entièrement changé de paradigme de civilisation. Il est blessant de devoir reconnaître que *la société est immorale*, mais c'est juste un fait et le dire n'est pas un jugement, c'est une observation.

« La connaissance des pouvoirs des élites et de leur programme est un paramètre extrêmement important pour que les gens reprennent leur pouvoir. L'attention et la sensibilisation à la pièce de théâtre sont des éléments cruciaux de réussite. Les gens doivent comprendre qu'ils ont affaire à des criminels au pouvoir. » Dr. Dolores Cahill.

Faire semblant qu'il y a une expertise extérieure : Il s'agit de l'un des "vaccinateurs" les plus respectés au monde, le docteur Paul Offit, MD, est directeur du Centre d'éducation sur les vaccins et médecin praticien au Département des maladies infectieuses de l'Hôpital pour enfants de Philadelphie. Il est également membre du comité consultatif sur les vaccins et les produits biologiques apparentés (VRBPAC) de la FDA. Et il dit que : "Je ne vois pas les avantages du rappel. La FDA ne se soucie pas vraiment que les membres du comité externe examinent réellement les données scientifiques. Ils veulent juste qu'ils votent, oui, *pour donner l'impression que des*

experts extérieurs ont vérifié les données. La FDA met à disposition des centaines de pages de documents quelques jours seulement avant la réunion, ne laissant pas suffisamment de temps aux membres pour examiner les données avant de voter. Ceci n'est qu'un autre exemple de fausse science : le panel n'est là que pour valider ce que la Maison Blanche et la FDA veulent faire ; il n'est pas conçu pour protéger le public[222]."

De l'escroquerie en bande organisée

L'une des transformations culturelles les plus importantes de ces deux dernières années a été la nouvelle glorification de l'industrie pharmaceutique. Une industrie en proie à des décennies de fraude, de corruption et de criminalité a réussi à se rebaptiser rapidement comme le sauveur de l'humanité pendant la crise de la covid-19. La plupart des gens ne comprennent toujours pas à quel point ils ont été manipulés au cours des deux dernières années. Ils ne réalisent pas non plus la profondeur de la tromperie ou l'étendue de la fraude qui a changé leur vie. Pour ceux qui pensent encore en la bienfaisance de Big-Pharma pour leur bien-être et surtout celui de leurs enfants...

Nous savons tous que Pfizer aime "avancer à la vitesse de la science"... ou de la lumière, car Pfizer facturera deux milliards de dollars par livre (454 grammes) de nanoparticules d'ARNm de Covid. Il s'agit d'une majoration de 12 370% !!

Nulle part la « vitesse de la science » n'est plus prononcée que dans l'augmentation des prix de ses produits. Pfizer avait l'habitude de facturer son seul client aux États-Unis, le gouvernement fédéral, à 19,50$ par dose. Maintenant, Pfizer a décidé de se diversifier et de vendre son injection d'ARNm COVID-19 par le biais de compagnies d'assurance maladie. Il prévoit de le facturer 130$ par dose... Pour information, chaque dose coûte 1,18$ à produire ! Le business plan ici, bien sûr, est de conserver autant de mandats de vaccination que possible et de faire en sorte que les compagnies d'assurance maladie couvrent le coût des vaccinations de plus en plus fréquentes.

À titre indicatif, la plupart de chaque dose de «vaccin COVID» de Pfizer est constituée de produits bon marché comme l'eau, le polyéthylène glycol et d'autres produits chimiques. L'ingrédient actif réel, est les nanoparticules d'ARNm, et celles-ci sont administrées à 30 microgrammes par dose.

Un petit calcul,

130/0.000030 = 4 333 333...

4 333 333$ le gramme d'ARNm

Pfizer vend donc son jus d'ARNm pour plus de 4 333 333$ par gramme. Oui, *une livre rapporte deux milliards de dollars* ! Le coût de fabrication de cette livre de jus d'ARNm de deux milliards de dollars est inférieur à 1% du prix. Une bonne affaire pour Pfizer, non ? et en Europe[223] ?

---

[222] https://rumble.com/v1mw3z3-fda-panel-member-dr.-paul-offit-on-the-new-covid-19-boosters.html

[223] https://t.me/vivrecorrectement/4204

Corruption dans l'UE : des députés européens se révoltent et déclarent la guerre à Von der Leyen et à son mari[224]. Dans une lettre adressée à la Commissaire européenne chargée de la transparence, sept (7) députés européens ont exigé, ce 16 décembre, de l'UE qu'elle mène une enquête sur les activités commerciales d'Heiko Von Der Leyen, mari d'Ursula Von Der Leyen, actuelle présidente de la Commission Européenne. Tout récemment, plusieurs médias italiens fiables avaient révélé que le laboratoire Orgenesis Inc., dirigé par Heiko Von Der Leyen, avait bénéficié d'un financement de 320 millions d'euros de la part de la Commission Européenne, une commission dirigée par sa femme. Le mari de Von der Leyen, dans le collimateur des députés européens. Au moment où le Parlement Européen vient d'être secoué par une grave affaire de corruption impliquant de hautes personnalités, des députés européens (7 députés) exigent que l'Union Européenne se penche sur les activités de Heiko Von Der Leyen, époux d'Ursula Von Der Leyen, une personnalité de plus en plus critiquée pour sa gestion opaque des contrats de vaccins qu'elle a signés avec Pfizer.

* *
*

[224] https://lecourrier-du-soir.com/corruption-dans-lue-des-deputes-europeens-se-revoltent-et-declarent-la-guerre-au-mari-de-von-der-leyen/

31. Préparent-ils une nouvelle alerte sanitaire ? #1Une forme proche du sida.

Les données du monde réel montrent que les propriétés immunitaires du vaccin provoquent des problèmes d'immunodéficience chez les personnes entièrement vaccinées. À lire cet article intitulé, "Alors que COVID s'effondre, ils préparent déjà la prochaine "pandémie" - SIDA"

« Le récit du COVID-19 est brisé, cette bataille est terminée. Oui, il y a encore des poches de résistance symbolique, des petits carrés assiégés qui ne sont pas encore prêts à rendre l'âme, mais pour l'essentiel, l'establishment laisse faire. Pays après pays "assouplissent" leurs restrictions COVID, abandonnent les projets de passeport vaccinal et tentent de « revenir à la normale ».

Il semble que chaque semaine, un nouvel "expert" qui a passé les deux dernières années à prédire que nous allions tous mourir apparaît aux informations en affirmant que nous devrions "traiter le COVID comme la grippe". Mais ce n'est pas parce qu'ils donnent du mou sur COVID que l'agenda derrière COVID a disparu. Loin de là. En fait, alors même qu'ils cherchent à jeter cette pandémie dans une tombe peu profonde, ils préparent déjà le public à la prochaine alerte sanitaire - le SIDA.

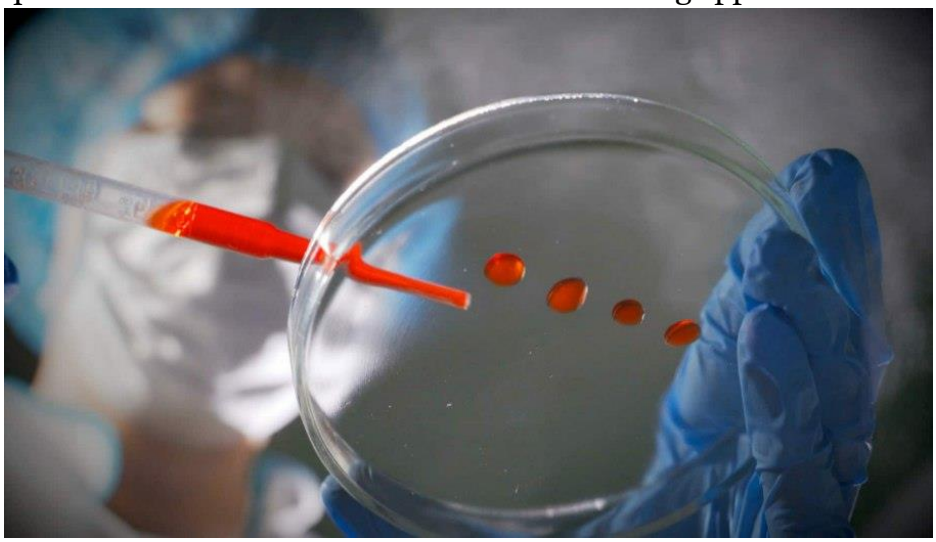

En décembre, Joe Biden a affirmé que c'était l'objectif de son administration pour « mettre fin à l'épidémie de VIH/SIDA d'ici 2030 ». Une campagne similaire a été lancée au Royaume-Uni en utilisant la même phrase exacte, mot pour mot. PUIS, pas plus tard que la semaine dernière, il a été soudainement signalé qu'il y avait une "nouvelle variante" du VIH qui circulait en Europe, cette nouvelle souche serait « plus virulente », « plus transmissible », et « évoluerait plus vite vers le sida ».

Alors que COVID s'effondre, ils préparent déjà la prochaine "pandémie" - SIDA[225]

Pour mémoire, le 11 janvier, le Dr Zelenko, expliquait comment les patients entièrement vaccinés qu'il avait vus, avaient des problèmes d'immunodéficience.

« ILS ONT LE SIDA. MAIS CE N'EST PAS LE SIDA INDUIT PAR LE VIH. Le VIH endommage vos lymphocytes T tueurs et affaiblit votre système immunitaire. Donc, ce syndrome s'appelle le SIDA. Mais il y a d'autres choses qui endommagent votre système immunitaire. » avait déclaré Zelenko.

Zelenko a ensuite expliqué que ce "syndrome d'immunodéficience acquise par le vaccin" est la raison pour laquelle lui et de nombreux autres médecins ont vu une augmentation massive des maladies débilitantes comme le cancer, les maladies auto-

---

225 https://thecovidworld.com/as-covid-crumbles-theyre-already-prepping-the-next-pandemic-aids/

immunes et d'autres "infections opportunistes" et des conditions comme les crises cardiaques, les accidents vasculaires cérébraux et les fausses couches...

Les médecins témoignent que les vaccins COVID-19 donnent aux gens le cancer et le sida[226]

En 2011, l'ONU nous disait, « Il y a 30 ans, le SIDA était mortel et se propageait rapidement. Aujourd'hui, nous avons une chance de mettre fin à cette épidémie une fois pour toutes[227] »

Maintenant, l'ONU nous dit cela « La variante du VIH à propagation rapide double le taux de déclin du système immunitaire[228] »

Pourtant, en 2020, l'OMS a déclaré « L'épidémie mondiale de VIH a fait 64 % de morts en moins en 2020 depuis son pic en 2004. Et moins de personnes ont été nouvellement infectées par le VIH qu'au cours de n'importe quelle année depuis 1990[229] »,

Alors, qu'est-ce qui a changé ? Quel changement dans les soins médicaux a été introduit, affectant le système immunitaire au cours de la dernière année ?

Il y a de plus en plus de preuves que les vaccinations par ARNm produisent un syndrome d'immunodéficience (un syndrome d'immunodéficience acquise par le vaccin, V-AIDS.) Selon toutes les informations disponibles, ce sera le sujet dominant dans les semaines et les mois à venir, voire les années à venir. Cela provoquera une vague de maladies chez ceux qui ont été vaccinés, d'autant plus qu'il y a plus de doses avec lesquelles on a été vacciné. Le SIDA, abréviation du Syndrome d'Immuno-Déficience Acquise, est un affaiblissement plus ou moins sévère du système immunitaire, qui dans ce cas est causé par le génie génétique, l'ARNm, les pointes générées artificiellement qui en résultent et divers ingrédients.

Rappel :

-Alors que COVID s'effondre, ils préparent déjà la prochaine "pandémie" - SIDA[230]

-Les vaccins COVID provoquent-ils une maladie semblable au sida en détruisant la fonction immunitaire[231] ?

-Le Dr Eads est désormais le témoin direct du syndrome d'immunodéficience acquise, communément appelé SIDA.

Des millions de vaccinés COVID-19 contractent le sida. Via https://t.me/vivrecorrectement/3494

Et aussi, plus récent, les données officielles du gouvernement britannique montrent que les triples vaccinés ont subi une dégradation du système immunitaire de 80 % alors que l'efficacité du vaccin tombe à MOINS 391%, suggérant qu'ils développent une nouvelle forme de syndrome d'immunodéficience acquise[232].

* *

---

[226] https://vaccinedeaths.com/2022-02-04-doctors-testifying-covid-vaccines-causing-cancer-aids.html#

[227] https://www.un.org/press/en/2011/ga11086.doc.htm.

[228] https://news.un.org/en/story/2022/02/1111372.

[229] https://cdn.who.int/media/docs/default-source/hq-hiv-hepatitis-and-stis-library/key-facts-hiv-2020.pdf?sfvrsn=582c3f6e_13.

[230] via https://t.me/vivrecorrectement/3372.

[231] Via https://t.me/vivrecorrectement/3420.

[232] https://dailyexpose.uk/2022/04/05/official-gov-data-triple-vaccinated-acquired-immunodeficiency/

*

32. Préparent-ils une nouvelle alerte sanitaire ? #2 Le virus de Marburg

Le virus de Marburg est réputé très dangereux. Les signaux 5G vont-ils libérer des “charges utiles” chimériques de Marburg ? Dans son interview avec Prather, Callender déclare qu’il pense que les personnes auxquelles on a injecté des “vaccins” à ARNm (qui ne sont pas vraiment des vaccins) ont en fait été installées avec des nanotechnologies portant des charges utiles de virus chimériques qui pourraient inclure des éléments du virus de Marburg. Selon Callender, une émission des tours cellulaires 5G à 18 MHz, pendant une durée et une séquence spécifique, provoquera la rupture des cellules affectées, libérant des armes biologiques à charge utile Marburg dans le sang de ceux qui ont pris les injections d’ARNm.

Cela déclencherait instantanément une pandémie de Marburg et produirait une série de symptômes, notamment des hémorragies (la fièvre hémorragique n’est pas belle à voir), des décès cardiovasculaires, des convulsions, etc.

Certains des symptômes qui pourraient apparaître ressembleraient même aux “zombies” classiques tels qu’ils sont représentés dans la culture pop : Morsures, perte des fonctions cognitives, agressivité, confusion et altérations extrêmes de l’apparence de la peau et des yeux, entre autres similitudes. …

Si cette théorie se vérifie, le moment le plus propice pour que les autorités libèrent l’arme binaire serait avant les élections américaine de mi-mandat qui auront lieu plus tard cette année. Avec l’apparition d’une toute nouvelle pandémie – avec des symptômes bien plus graves et un taux de mortalité plus élevé que le covid – les élections pourraient être soit annulées, soit modifiées en un format de vote universel à domicile, ce qui favoriserait le trucage et la contrefaçon des bulletins de vote hautement organisés des démocrates (qui ne sont au pouvoir que parce qu’ils ont volé les dernières élections, bien sûr).

Les critiques pourraient dire que tout cela sent la science-fiction. Mais nous vivons actuellement un scénario dystopique de science-fiction, avec une censure extrême, une cabale mondiale orwellienne qui tente d’exterminer la race humaine, la montée des robots et l’injection massive de milliards de personnes avec des nanotechnologies exotiques qui semblent avoir un but plutôt néfaste, loin d’offrir une simple “immunité”.

L’utilisation de signaux externes pour contrôler les implants neuronaux à l’aide de la nanotechnologie est bien décrite dans les brevets et la littérature médicale. Il est également facile de confirmer que la science médicale moderne a mené de nombreuses expériences médicales sur l’utilisation de champs électromagnétiques externes pour contrôler les implants neurologiques à nanofils chez les mammifères. Consultez les recherches sur les nanoparticules d’oxyde de fer super paramagnétiques (SPION), ou nanoparticules “magnétiques” utilisées dans les expériences sur les souris.

* *
*

33. Faut-il pour corruption dissoudre l'ordre des médecins ?

Le Pr. Perronne a d'abord reçu un courrier lui annonçant une procédure pour le retrait de son agrément de formation ainsi qu'une éventuelle procédure visant à le radier de sa chefferie de service. 24 heures après les soutiens affluaient en masse et le Directeur général de l'APHP répondait sur les réseaux sociaux, la pétition de soutien au Pr. Perronne a été relancée et a dépassé 117 000 soutiens. Des personnalités politiques ont aussitôt apporté leur soutien. Le *Conseil National de l'Ordre des Médecins* (CNOM)a décidé de porter plainte contre les Professeurs Didier Raoult et Christian Perronne ainsi que les docteurs Nicole Delépine, Henri Joyeux, Nicolas Zeller et Hélène Rezeau-Frantz. Pour quel motif ? Celui de s'inscrire dans le registre *charlatan*. Ce mot désigne non pas un *illusionniste* de spectacle – dont on sait par avance qu'il est là pour produire des illusions, mais celui qui exploite une illusion pour vendre un produit sans efficacité réelle, de sorte que son message exploite la crédulité publique et constitue une tromperie. Le charlatan, quand bien même il pourrait s'afficher sur des plateau télé n'a pas la compétence dont il se revendique. C'est un *imposteur* dans le domaine où il exerce, donc ici celui de la médecine, contrairement à un expert qui possède une vraie connaissance des traitements adaptés et des procédures qui valident leur utilisation.

Aucun doute. Dans toute cette crise, le conseil de l'ordre n'a jamais épaulé les médecins, il n'a su que les agresser, démontrant par là son incompétence notoire. Dans l'état actuel, il serait donc souhaitable de le dissoudre. Il ne remplit pas sa fonction. Le *Conseil National de l'Ordre des Médecins*, doit se rappeler que l'article 39 sur le charlatanisme a uniquement pour but d'éviter qu'un médecin ne crée dans son garage la potion du Père Castor destinée à soigner tous les maux et ramener l'être aimé. Il n'est pas là non plus pour régler des querelles d'ego, des comptes personnels ou évacuer une quelconque frustration.

Comme beaucoup de médecins, le professeur Raoult demande de pouvoir simplement exercer son métier sans la tutelle du *Conseil de l'Ordre des médecins* dont la gestion plus que problématique a d'ailleurs été épinglée par la *Cour des Comptes*. Celle-ci relève en effet dans un rapport daté de décembre 2019 non seulement des difficultés de gestion et de rigueur, mais plus grave encore il y est fait référence à des conflits d'intérêts majeurs. La *Cour des Comptes* attaque au vitriol *l'Ordre des médecins*. Son rapport met au jour une organisation dont la proximité avec le monde de l'industrie est très problématique. Ce qu'on y trouve ressemble incroyablement à ce que l'on a pu constater dans le cadre de la crise sanitaire de 2020. En jetant un œil sur ce rapport, on comprend que *l'indépendance de l'organisation face à l'argent de Big Pharma n'est pas du tout garantie* : "L'insuffisante prise en compte des risques de conflits d'intérêts Toutes les précautions ne sont pas prises par l'ordre pour se prémunir contre les risques de conflits d'intérêts encourus par ses représentants, même si le règlement intérieur adopté le 13 décembre 2018, à la suite du contrôle de la *Cour*, consacre désormais un chapitre à l'obligation spécifique de leur prévention. Les élus du Conseil national remplissent une déclaration d'intérêts depuis juin 2016, mais ces déclarations sont sommaires et ne sont pas vérifiées par l'ordre".

C'est ainsi que l'un de ses membres non élus a omis de déclarer les rémunérations qu'il avait perçues de laboratoires pharmaceutiques, alors qu'il siégeait au sein de la commission des relations médecins industrie et qu'un de ses proches travaillait pour un laboratoire français. Il ne lui a pas été demandé de compléter sa déclaration. Riche de 300.000 médecins et à raison d'une cotisation individuelle de 335 euros, l'Ordre des médecins dispose d'un budget annuel de 85 millions d'euros.

Ses réserves sont abondantes : 152 millions d'euros soit deux années de cotisations. Pour faire fructifier ce magot, le Conseil a choisi de placer 106 millions d'euros en compte à terme ou en valeurs mobilières de placement. De l'argent qui aurait pu permettre d'aider financièrement de jeunes médecins désireux de remplir le désert médical ! Mais surtout, ce que constate la Cour, c'est une gestion « caractérisée par des faiblesses, voire des dérives préoccupantes ». Entre 2011 et 2017 la masse salariale du Conseil National a augmenté de 58%. Raison essentielle : une hausse de 40 % de ses effectifs. Au passage, la Cour remarque que le recrutement prend des airs de népotisme. Elle a constaté une fâcheuse tendance à privilégier les liens familiaux. Avec cet exemple emblématique pour le moins choquant : l'élu qui fixe les salaires et les primes des salariés n'a pas hésité à recruter sa fille et, un vice-président, sa nièce ! En interne, la politique salariale n'est pas des plus désavantageuses. Et a de quoi faire tousser un certain nombre de généralistes de province.

Et si le *Conseil de l'Ordre* ne coupait pas les têtes et faisait preuve de tolérance pour essayer de sortir de polémiques qui n'ont que trop durées ? Cela permettrait peut-être de retrouver un peu de sérénité dans cette période de crise sanitaire qui chamboule notre vie de tous les jours. Pour cela, il faudrait ne pas attendre un jugement dans dix mois et laisser un peu plus de liberté à des soignants compétents et responsables en gardant l'œil ouvert sur d'éventuelles dérives. Pour terminer, le Conseil de L'Ordre est loin d'être irréprochable lui-même, il serait plus que temps que l'on mette de l'ordre dans cette institution qui date de Vichy.

Pour information, il faut rappeler que *la suppression de l'Ordre* était dans le programme de François Mitterrand, ce qui constitue une promesse non tenue. Depuis, l'état de chose s'est incontestablement aggravé, le conflit avec la coordination de santé libre en est une illustration flagrante. Il ne manque pas d'arguments sous la forme de preuves et de témoignage pour apporter des preuves pour montrer combien sont fallacieuses les accusations portées sur les médecins. La vérité est toute simple : les médecins ont peur des sanctions de l'ordre, ce qui les empêche de s'exprimer ouvertement et de défendre des pratiques dont ils voient directement de très bons résultats. Ce qu'ils attendent du conseil de l'Ordre, c'est un soutien moral, pas une menace policière. Malheureusement c'est pourtant ce dernier message qui leur a été envoyé dans l'affair. Sans la menace de sanction, sur la base de leur pratique, beaucoup se seraient élevés contre le discours des médias qui a pour une large part été une propagande de charlatans

Le Dr Patrice Pezet[233], cardiologue à Cholet, est convoqué devant l'ordre des médecins pour avoir prévenu des risques de vaccination covid. Aujourd'hui en France, on est harcelé par les autorités car on fait notre travail. La situation est extrêmement grave en France car les autorités sanitaires totalement corrompues et terrorisées par un virus, sont contraintes de commettre l'irréparable en convoquant des médecins qui ont fait leur travail en respectant le code de santé publique ainsi que leur serment déontologique, afin de les punir. Ainsi, ils serviront d'exemple aux autres professionnels de santé qui voudraient dire la vérité, décrire simplement ce qu'ils observent dans leur pratique quotidienne au sujet des effets indésirables des vaccinations anti-Covid-19.

La situation est d'autant plus aberrante et criminelle lorsque l'on lit le dernier rapport des effets indésirables des vaccinations à ARN messager publié sur le site de l'ANSM. Les effets indésirables se comptent par centaines de milliers (un peu moins de 200 000), dont 25 % sont graves ! Vous pouvez multiplier ces chiffres au minimum

---

[233] https://www.lelibrepenseur.org/le-dr-patrice-pezet-cardiologue-a-cholet-est-convoque-devant-lordre-des-medecins-pour-avoir-prevenu-des-risques-de-vaccination-covid/

par 20 pour avoir une estimation qui correspond à la réalité de terrain. Ainsi, le comportement de l'ordre des médecins n'est rien d'autre qu'une négation de la pharmacovigilance officielle. Sans oublier le dernier rapport du CDC américain qui a rendu disponible des données du V-Safe concernant 10 millions d'injectés ; les conclusions sont encore plus effrayantes.

Alain Houpert, sénateur de Côte-d'Or et médecin, interdit d'exercer pour six mois. La chambre disciplinaire de l'ordre des médecins de Bourgogne-Franche- Comté condamne Alain Houpert, sénateur de Côte-d'Or[234]. Le sénateur mais aussi médecin disait ce que tout le monde dit maintenant y compris les fabricants, mais l'Ordre des médecins le punit tout de même ! Si ce n'est pas une chasse aux sorcières et un affront à l'intelligence des Français, je ne sais pas ce que c'est d'autre !

Peut-on faire la liste des médecins traité de « complotistes » interdits de prescription ou radiés pendant la crise covid pour avoir vertement critiqué les mesures du gouvernement ? le Dr Philippe de Chazournes[235], médecin généraliste, a été interdit d'exercer un mois par la Chambre disciplinaire de première instance de l'Ordre national des médecins. Le docteur Engerer[236], qui exerce dans le Bas-Rhin, a été radiée pour ses positions complotistes. Didier Raoult[237] échappe à la radiation de l'Ordre des médecins, mais récolte un blâme. Martine Wonner[238], psychiatre et ex-députée covido-sceptique, convoquée devant l'Ordre régional des médecins. Victoire complète pour le Pr Perronne[239] devant la chambre disciplinaire de l'Ordre des médecins. Le Dr Gayet[240] radié, est moins connu que les Raoult, Perronne, Toussaint, Toubiana, Delépine, Henrion-Caude, ces stars des réseaux sociaux et du peuple français qui ont ouvert la voie à la résistance des scientifiques honnêtes contre la tyrannie covidique depuis maintenant presque trois ans. La liste serait assez longue.

* *
*

---

234 https://www.francebleu.fr/infos/sante-sciences/info-france-bleu-alain-houpert-senateur-de-cote-d-or-et-medecin-interdit-d-exercer-pour-six-mois-1667577046

235 https://www.egora.fr/actus-pro/deontologie/72540-l-ars-demande-la-radiation-d-un-medecin-antipass-et-antivax-l-ordre-le

236 https://www.francetvinfo.fr/sante/maladie/coronavirus/covid-19-une-medecin-radiee-pour-ses-certificats-anti-masque-et-la-mise-en-danger-de-ses-patients_4338341.html

237 https://www.lexpress.fr/societe/covid-19-didier-raoult-echappe-a-la-radiation-de-l-ordre-des-medecins_2163651.html

238 https://www.leparisien.fr/societe/sante/martine-wonner-psychiatre-et-ex-deputee-covido-sceptique-convoquee-devant-lordre-regional-des-medecins-04-11-2022-MKCIPKFAWZGJXDZS6QYAKC42EY.php

239 https://www.francesoir.fr/sante/pr-perronne-remporte-l-ensemble-de-ses-procedures-devant-la-chambre-disciplinaire-il-avait-l

240 https://actu.fr/grand-est/strasbourg_67482/bas-rhin-il-prescrit-des-traitements-inhabituels-pour-le-covid-long-et-se-fait-radier-de-l-ordre-des-medecins_54219183.html

34. Préparent-ils une nouvelle alerte sanitaire ? #3 Monkeypox, la variole du singe

Mon petit doigt me dit que c'est la fin du petit Covid.... Ils passent au plan B... Variole le mot qui fait peur. Et du singe houlà ! Le « vaccin » est prêt, aucune crainte. Les psychopathes veillent à notre bonne santé. Le Covid c'était l'apéro...

La maladie, qui a un taux de mortalité de 30%, a été éradiquée aux États-Unis en 1972. Elle n'existe que dans les laboratoires de recherche désormais sous des formes beaucoup plus létales

▪Cependant, Bill Gates a exhorté les dirigeants à utiliser les "Germ Games" pour se préparer aux attaques terroristes contre la variole. Semblable à son "Event 201" qui a joué la pandémie de covid en 2019

▪Beaucoup de leurs "scénarios de jeu" ont été mis en ligne *par coïncidence*. (Rappelons aussi que Bill Gates signe un accord avec Biontech 2 mois avant l'arrivée du vaccin Covid ! Le 4 septembre 2019. Confirmation par TF1 de l'investissement de 50 millions de dollars fait par Bill Gates dans Biontech 2 mois avant le début de la pandémie. Cet homme a un don de voyance exceptionnel ! On peut dire qu'il a du flair).

▪Le gouvernement a également sciemment publié des attaques biologiques en tant que tests "inoffensifs"

▪En septembre 2019, la FDA a approuvé un nouveau vaccin contre la variole

▪En juin 2021, la FDA a précipité l'approbation du traitement contre la variole, Tembexa

▪Le Canada et les États-Unis ont stocké des médicaments TPOXX

▪*Coïncidence*, des flacons de variole ont été "trouvés" dans un laboratoire Merck de la banlieue de Philadelphie

▪*Par coïncidence*, le nouveau film Bond (filmé en 2019) s'ouvre sur une scène sur un conteneur de variole manquant

▪Nous avons maintenant un cas de monkeypox dans le Maryland

J'allais vous faire un beau post où je me demandais si cette #variole du #singe n'était pas juste un coup de bluff, un exercice pour faciliter la réunion de l'OMS la semaine prochaine. Histoire de brouiller les cartes avec la trame narrative de la guerre qui semble s'essouffler, en mélangeant différents scénarios avec les pénuries, inflation etc.

Les médias semblent minimiser, il y a de nouveaux cas trouvés en France, Belgique, Italie, mais ça me rappelle ce qu'ils ont fait au début du Covid aussi. Puis j'ai trouvé ce truc: la variole du singe aurait plutôt des cas graves chez les #enfants. Ce serait parfait pour faire injecter le dernier groupe qui a résisté au vaccin #ARNm jusqu'ici.

Alexandra Henrion-Caude, un article: Voici le titre d'un article du journal Trouw (Pays-Bas) qui devrait vous intéresser! :

"*La variole du singe mène à une campagne de vaccination*"*

*la date de cet article ne vous sera donné qu'à la fin de votre lecture.

"Le SARS n'a pas encore disparu de l'actualité, alors qu'une nouvelle maladie a fait son apparition aux États-Unis : la variole du singe. Les autorités américaines ont conseillé à toute personne susceptible d'avoir été en contact avec une personne ou un animal infecté par ce virus de se faire vacciner contre la variole commune. Le *Center for Disease Control* (CDC) des États-Unis pense que le vaccin peut protéger les

personnes contre la maladie pendant 2 semaines et qu'il est efficace dans 85% des cas de variole du singe.

L'avertissement s'applique à *tout le monde, quels que soient les effets secondaires* possibles d'un tel vaccin avec des anticorps. *Même les femmes enceintes et les enfants devraient être injectés*, ont rapporté hier les médias américains.

Le virus de la variole du singe est apparenté au virus qui cause la variole chez l'homme. L'espèce maintenant émergée est moins mortelle que la variole « normale ». Environ 30% des personnes infectées en meurent, un pourcentage qui se situe entre 1-10% avec le virus de la variole du singe. Jusqu'à présent, *aucun patient n'est décédé aux États-Unis*.

Les symptômes de la variole du singe comprennent la fièvre, les maux de tête, les maux de dos, l'hypertrophie des ganglions lymphatiques, le mal de gorge, la toux, l'essoufflement et les éruptions cutanées."

Cet article date du 13 juin 2003 ! 2003[241]...

Lediazec : Alors que les effets du traumatisme Covidien commencent à peine à se dissiper un nouvel arrivant vient déposer ses bagages en terre traumatisée : la variole du singe. En anglais on l'appelle *« monkeypox »*. Un terme qui s'annonce prometteur dans un pays où l'anglicisme fait pipi n'importe où sans se gêner et où les médias vous pissent sur la tête sans état d'âme.

Bien que d'aspect spectaculaire, voire traumatisant pour celui qui a fait du bouton cutané une obsession, imaginez la tête du contaminé en découvrant sur le corps un champ de bulles aussi vaste qu'une étendue de colza. Flippant !

Cependant, les *« spécialistes »* sont plutôt rassurants : *« la variole du singe est peu contagieuse et surtout peu dangereuse. Le virus a été découvert dans les années 1950, chez des macaques crabiers de laboratoire. C'est en 1970 que le virus a été identifié pour la première fois chez l'homme. »*

Le vaccin contre ce virus protège les personnes infectées à hauteur de 85%, grosso modo. A vos starting-blocks citoyens, c'est parti pour une nouvelle corrida !

On se souvient, au début de la dictature sanitaire, des ministres déclarant que les masques étaient inutiles, puis les imposant partout dans le pays. Le bouleversement mental a été tel qu'après la levée de l'obligation de son port, certains quidams continuent de le porter, y compris quand ils sont seuls en voiture. S'il n'y a pas là intention de nuire son prochain, je me demande ce qu'il faut pour déposer plainte pour *« mise en danger de l'équilibre mental de la personne »* !

Une chose me chiffonne cependant. L'apparition de ce nouvel avatar sanitaire coïncide de manière suspecte avec la visite de Bill Gates en Europe. Le Hannibal Lecter de la santé mondiale n'aura de cesse de sévir tant qu'à l'instar de son homologue littéraire il ne sera pas neutralisé. Un criminel ça se met hors d'état de nuire, il me semble, non ?

Le mot de Christian Perronne : « *Maintenant, vous savez comment ça marche, on crée la peur et on impose un vaccin jamais validé, expérimental, dont on ne connaît pas le contenu, et dont la compagnie va jusqu'à payer université, hôpitaux et médecins pour vous extorquer un consentement non éclairé, tout en ne payant pas les dommages et décès de vos proches... !*

---

[241] https:/ /www.trouw.nl/nieuws/apenpokken-leiden-tot-vaccinatiecampagne~b784dc74/

Le monkeypox a une létalité faible de 2 à 3%. Rien à voir avec celle de la variole humaine qui dépasse 30%, sauf s'ils y ont introduit des gènes pour gain de fonction. Mais 3%, c'est quand-même 100 fois plus que le Covid.

Bizarre, Bill Gates avait annoncé qu'il y allait avoir une épidémie d'un virus dérivé de la variole et a investi sur un nouveau vaccin. Il est fort ! »

La prédiction de Bill Gates selon laquelle le monde serait confronté à une épidémie inattendue de variole se réalise miraculeusement. Devrions-nous être surpris ? »

Il y a plus d'un an, en mars 2021, le NTI (Nuclear Threat Initiative, agence américaine, financée notamment par Bill Gates) a organisé une simulation basée sur une attaque biologique.

Le scénario prévoyait l'apparition de la variole du singe pour le 15 mai 2022. Oui, le 15 mai 2022 !

Vous n'y croyez pas ? Voici les preuves.

- La date du 15 mai 2022 est vérifiable sur le document du NTI (rédigé en novembre 2021) en page 10 (Monkeypox - Move 1)[242] :

- Le lien financier (subvention) entre B. Gates et LE NTI est vérifiable sur le site même de sa fondation[243].

La *Haute Autorité de Santé* (HAS) française recommande de vacciner les cas-contacts à risque de personnes atteintes de variole du singe, dont les soignants non protégés. « Le vaccin Imvanex contre la variole doit être utilisé, idéalement dans les 4 jours après le contact. » « Ce vaccin de 3ème génération et autorisé pour les adultes uniquement est mieux toléré que les autres. Par mesure de précaution, il est préférable d'éviter son utilisation au cours de la grossesse et de l'allaitement », déclare la HAS dans un communiqué.

L'histoire du monkeypox de 1970 à nos jours !! La variole du singe, orthopoxvirose simienne pour son nom scientifique, est due à un virus, entraînant une maladie évoquant la variole. Cette maladie, transmise par les singes, est endémique en Afrique. Est-ce une maladie grave ? Oui et non. Oui si on laisse faire, car elle est 10 fois plus mortelle que la covid, Non, en raison de la faible contagiosité[244]...

À titre indicatif), le NHS vient de modifier sa page[245] sur le Monkeypox pour le rendre plus effrayant. Avant, le Monkeypox "ne se propageait pas facilement entre les personnes". Maintenant, c'est le cas... Avant, la maladie du Monkeypox "se guérissait d'elle-même sans traitement". Maintenant, ce n'est plus le cas... Ils ont donc supprimé un paragraphe de la section "Comment" attrape-t-on la variole du singe ? Ensuite, ils ont supprimé le paragraphe sur la prise en charge...

On y est ! Ils recommencent leurs ignobles mensonges ! Alors que jusqu'à présent la simple prise d'un antibiotique comme la Doxycycline guérissait de la Variole du Singe voilà que l'on vient nous raconter qu'il n'existe *aucun traitement* !!! Et que seuls des vaccins US sont autorisés ! Comme pour le Covid, ils interdisent les antibiotiques ! On est face à des charlatans sans aucune honte !

La variole du singe ressemble aux effets indésirables connus des vaccins COVID-19 et aux symptômes de maladies telles que le zona. Selon l'OMS, les symptômes du monkeypox sont caractérisés par "une personne de tout âge se présentant dans un pays

---

[242] https://www.nti.org/.../2021/11/NTI_Paper_BIO-TTX_Final.pdf

[243] https://www.gatesfoundation.org/.../2017/10/opp1185378.

[244] https://www.covid-factuel.fr/2022/05/26/tout-sur-le-monkeypox/

[245] (https://off-guardian.org/2022/05/24/the-nhs-just-edited-their-monkeypox-page-to-make-it-scarier/

non endémique du monkeypox avec une éruption cutanée aiguë inexpliquée", avec un ou plusieurs des symptômes suivants (mis à jour le 15 mars 2022), Mal de crâne, Apparition aiguë de fièvre (>38,5), Lymphadénopathie (ganglions lymphatiques enflés), Myalgie (douleurs musculaires et corporelles), Mal au dos, Asthénie (faiblesse profonde). Bon nombre de ces symptômes figurent dans la liste des effets indésirables du vaccin Pfizer COVID-19. Ces effets indésirables comprennent les adénopathies, les myalgies, l'asthénie, les maux de dos et les maux de tête.

A ceux qui seraient tentés par une injection anti-variole pour se prémunir de monkey-pox, voici ce que disait la "science" en 2002.

Extrait : "*Le vaccin immunise efficacement contre la variole. Mais cette protection a un prix. Certaines personnes en meurent; et d'autres ont des réactions graves, certaines permanentes. Les scientifiques disent que c'est le vaccin le plus dangereux connu de l'homme."*

Dans le cas de la variole, qui est extrêmement mortelle, le bénéfice/risque peut se discuter, dans le cas de la variole du singe avec une faible mortalité, soyez bien conscients des risques encourus[246] ».

Tedros de l'OMS : "*J'ai décidé* que l'épidémie mondiale de #monkeypox représente une urgence de santé publique de portée internationale[247]."

Tedros et la direction de l'OMS ont annulé un panel de conseillers qui ont voté contre la déclaration (9 contre, 6 pour). Tedros a ajouté que ce vote du panel est juste informel. C'est lui qui prend les décisions finales, pas le panel.

Alors que l'OMS déclare Monkeypox une urgence sanitaire mondiale, Walensky vient de dire[248] que les homosexuels donnent maintenant Monkeypox aux enfants. Eh bien, on se demande comment ils le leur transmettent.

Variole du singe : *des vaccins périmés depuis 7 ans sont utilisés* sur les cobayes terrorisés[249]. De la pure science-fiction, tout simplement extraordinaire. Donc, en 2022, nous pouvons injecter sur des malades de variole du singe un vaccin fabriqué sur une souche il y a une décennie, et qui n'a strictement rien à voir avec celle d'aujourd'hui mais de surcroît, le produit est périmé depuis 7 ans ! Tout va très bien. C'est du jamais vu effectivement, toutes les bonnes pratiques de fabrication pharmaceutique se sont effondrées aujourd'hui sous nos yeux. C'est à se demander pourquoi ces lots périmés depuis plus de 7 ans n'ont pas été détruits il y a bien longtemps ? On peut ajouter à cette affaire la situation au Canada où les autorités de santé vaccinent contre le Covid-19 avec des doses périmées depuis 2 mois ! Il suffit pour le faire de prolonger la durée de conservation qui a pourtant été décidée par le laboratoire fabricant et certainement pas par les institutions gouvernementales.

Montréal : Vaccination contre la variole du singe offerte à tous[250]. BFMTV, de nombreux Américains se ruent pour se faire vacciner à Montréal où il est plus rapide et plus facile d'avoir des doses. Cette vaccination est offerte dans la capitale québécoise à toutes les personnes se sentant à risque. Les autorités montréalaises se présentent comme l'exemple à suivre pour endiguer l'épidémie. 18 500 personnes ont d'ores et déjà été vaccinées dont 13% d'étrangers. Le prochain qu'on nous vendra, d'après les

---

[246] https://www.cbsnews.com/news/the-most-dangerous-vaccine/

[247] https://t.me/Salim_Laibi_LLP/8553

[248] https://t.me/Salim_Laibi_LLP/8556

[249] https://www.lelibrepenseur.org/variole-du-singe-des-vaccins-initialement-perimes-depuis-7-ans-sont-utilises-sur-les-cobayes-terrorises/

[250] https://twitter.com/ BFMTV/status/ 1558210099239436293?t= x0105gl9Fdr6y BA4 AdB5 RA&s=35

récentes rumeurs, est le vaccin contre « la polio qui revient » ! Tous les prétextes sont bons pour injecter à tour de bras !

Point de situation variole du singe au 16 août 2022 : 98.8 % des cas sont des hommes[251] !

Ce virus existe en Afrique depuis très longtemps et il touchait quasiment autant d'hommes que de femmes sauf qu'aujourd'hui en France, sur 2749 cas à ce jour, il n'y a que 29 femmes et 4 enfants, ce qui est véritablement une anomalie statistique qui doit avoir une explication logique.

Est-ce que la vaccination anti Covid-19 joue un rôle dans ce cas précis ? Est-ce les pratiques sexuelles des malades qui expliquent cette disparité ? Si c'est le cas, une campagne de prévention massive et ciblée doit être mise en place immédiatement. Dans tous les cas, à ce jour, aucune mortalité constatée en France, il n'y a pas de quoi faire paniquer 67 millions d'habitants et pousser les gens à se faire injecter des produits non conçus pour ce virus et de surcroît périmés depuis des années !

L'OMS demande aux personnes qui ont contracté la variole du singe de s'éloigner des animaux domestiques ! La responsable du suivi de la variole du singe, Dr Rosamund Lewis, s'exprime : « Compte tenu du cas du chien infecté par la maladie, nous constatons la transmission possible de l'homme à l'animal, ce que nous ignorions auparavant. Il faut donc que les gens malades s'éloignent de leurs animaux domestiques ou les isolent pour ne pas avoir de contacts avec eux. » L'OMS donne ce genre d'infos ? Non ? Sérieux ?

Novembre 2022 : Variole du singe : L'UE passe une importante commande de vaccins[252]. Le contrat dont le montant n'a pas été communiqué court sur 2023 et 2024, permet aux pays membres de l'Union européenne, mais aussi de l'Espace économique européen et des Balkans d'acheter le vaccin, précise *Bavarian Nordic* dans un communiqué. Le laboratoire affirme avoir reçu un niveau préliminaire de commandes de 700.000 doses pour 2023 émanant de 14 pays concernés, via l'Autorité européenne de préparation et de réaction en cas d'urgence sanitaire (Hera), créée en conséquence de la pandémie de Covid-19.

* *
*

[251] https://www.lelibrepenseur.org/point-de-situation-variole-du-singe-au-16-aout-2022-98-8-des-cas-sont-des-hommes/

[252] https://www.20minutes.fr/sante/4010690-20221118-variole-singe-ue-passe-importante-commande-vaccins

35. Le traité de l'OMS

Le traité de l'OMS (*World Health Organization*) avance désormais, à peine larvée, et à pleine vitesse. Alors que je voulais partager le site internet de l'antidote WCH (World Council for Health) et leurs recommandations hier soir, le site a craqué. Voici ce qui y a été partagé. Heureusement, certains de mes collègues étaient du call: Tess Lawrie , Willem Engel, et probablement demain Astrid Stuckelberger. Voici en condensé quelques-unes de leurs terribles idées:

Appels au 'human security centric' et pas seulement sur la santé 'health security centric'. De ce que l'on comprend, le contrôle voulu s'étend de votre corps à tous les aspects de votre vie.

· Faire approuver les diagnostics d'urgence en mode accéléré. Tout en unifiant l'enregistrement des régulations de ces diagnostics. En d'autres mots, plus de contrôle.

· Accès équitable aux vaccins et 'un mécanisme pour rendre tout contrevenant responsable'. Ainsi, si une nation conclut qu'un vaccin n'est pas fiable – comme en cette dernière pandémie – l'OMS aurait le pouvoir de contrevenir à cette décision et de vacciner toute la population de toutes façons.

· Des vaccins qui seraient développés dans l'avenir en 100 jours. Pour rappel, il faut habituellement 10 ans pour qu'un médicament soit testé convenablement et déclaré sûr. Pour autre rappel, plus de 3.5 millions d'individus dans la base de données de l'OMS ont été blessé par les "vaccins" Covid, ce qui représente probablement la pointe de l'iceberg. Le site étant rétabli, je vous le conseille, car il est de grande utilité[253].

Parce l'OMS et Bill Gates[254] profitent que le monde est distrait par l'intervention de la Russie en Ukraine pour imposer la Vaccination Générale par l'article 19 de la Constitution de l'OMS, selon lequel l'Assemblée générale de l'OMS peut adopter des accords contraignants pour tous les États membres.

Le sort de ses vaccins est en train d'être décidé.

En effet, les négociations sur un accord contraignant sur la pandémie ont commencé à l'OMS à Genève le 1er mars.

S'il est adopté, les États perdront le contrôle national sur les mesures. (Également au-delà des constitutions !) L'OMS serait de facto en mesure de "contrôler" tous les États - jusqu'à quel point ? Cela reste à voir.

La base de l'accord est l'article 19 de la Constitution de l'OMS, selon lequel l'Assemblée générale de l'OMS peut adopter des accords contraignants pour tous les États membres à la majorité des deux tiers. (C'est une question de forme: ça ne vise qu'à masquer le fait que cette organisation n'est ni élue ni légitimée par le peuple et à donner à l'ensemble une touche démocratique: pure façade !)

L'article n'a été utilisé qu'une seule fois en 74 ans d'histoire. L'accord est soutenu par la Fondation Bill & Melinda-Gates et le milliardaire américain Marcel Arsenault, qui a annoncé à l'automne 2021 qu'il soutiendrait la prévention mondiale de la

---

253 https://worldcouncilforhealth.org/news/2022/04/stopthetreaty-comment-who-pandemic-treaty/66422/

254 Amusant : Gates a été testé positif au covid après avoir vu Macron à a veille de la cérémonie d'investiture. *Instant karma ?* A John Lennon's song.

pandémie avec 200 millions de dollars. Tedros Ghebreyesus, directeur général de l'OMS, parle d'une "opportunité unique".

En Allemagne, la première lecture sur la vaccination générale au Bundestag le 17 mars. Ils veulent gagner cela en utilisant cette guerre comme une distraction tombée du ciel.

En pratique :

– Le Conseil de l'Europe a modifié sa résolution 2361 et ne s'oppose plus à la vaccination obligatoire.

– L'UE a annoncé une « législation » pour les certificats obligatoires EU COVID 19 à partir du 1er juillet 2022 qui supprimera toutes les libertés si vous n'avez pas de certificat QR covid. Cette « loi » sera votée en mai 2022. Si une majorité d'États membres y est favorable, la vaccination forcée sera introduite.

Il est temps de nous immerger et de nous familiariser avec le prochain mauvais coup imminent que les mondialistes nous préparent !!

Le 18 janvier 2022, le ministère de la Santé et des Services sociaux des États-Unis a proposé des modifications au RSI. Ces amendements donnent le contrôle sur la déclaration d'une urgence de santé publique dans n'importe quel État membre au directeur général de l'OMS, même malgré l'objection de l'État membre. Les amendements proposés au RSI cèdent également le contrôle aux « directeurs régionaux » de l'OMS, qui ont le pouvoir de déclarer une urgence de santé publique de portée régionale (PHERC). De plus, les amendements proposés permettent au Directeur général de tirer une sonnette d'alarme internationale, en lançant unilatéralement une « alerte de santé publique intermédiaire (IPHA) ».

Comme expliqué par les fameux « complotistes », Macron veut faire voter des lois pour donner un pouvoir extraordinairement exorbitant à l'OMS afin de gérer les prochaines fausses pandémies. Comme par hasard, il va attendre le meeting de Davos du Forum économique mondial présidé par Klaus Schwab afin de faire cette annonce. Il parle dans une courte vidéo de 9 minutes à plusieurs reprises de Bill Gates étant donné qu'il cite *Unitaid* (financé par Gates), Gavi créée et financée par Gates, sans oublier l'OMS qui est elle-même financée par Gates.

L'OMS travaille sur la promulgation de son traité supranational qui lui donnera les pleins pouvoirs. Traité qui a rencontré l'opposition de la Chine, la Russie, l'Inde et 47 pays africains en mai dernier. «Identités numériques, passeports vaccinaux, vaccinations obligatoires, restrictions de voyager et soins médicaux standardisés». L'OMS (soutenue par Biden) et la Commission européenne, vont se réunir pour mettre en place ce traité inique d'ici à 2024.

* *
*

36. L'OMS est une institution corrompue

L'OMS est une menace pour la santé mondiale. Elle a été compromise et représente maintenant (ironiquement) une menace distincte pour le bien-être général des personnes à travers le monde. Elle prévoit un traité international contraignant qui pourrait transférer d'énormes quantités de pouvoir des États-nations à une technocratie corrompue et incompétente. L'infiltration et la corruption des organisations est, par nature, un processus secret et pernicieux. Il se fait furtivement. Les mains s'infiltrent lentement et s'emparent de la structure de gestion...

« Ce traité de l'OMS et ses amendements rajoutés par Joe Biden révèlent au grand jour la folie dictatoriale de ces « élites ». Leur but est clairement affiché : nous asservir et nous injecter. » Chris

Il existe des personnes dans ce monde qui sont affamées de pouvoir et qui n'en ont rien à faire pour ainsi dire de l'intégrité des êtres humains. #StopTheWHO #StopTheTreaty.

La réponse Covid a révélé une puissante industrie de préparation à la pandémie qui en est venue à dominer la santé publique mondiale. Cette industrie est associée à une subversion des institutions de santé mondiales par le biais de financements privés, des conflits d'intérêts associés, à travers lesquels les sponsors du programme deviennent les principaux bénéficiaires du financement détourné.

L'Organisation mondiale de la santé a du sang sur les mains. Totalement compromise par des intérêts privés, elle est directement impliquée dans le plus grand crime contre l'humanité que ce monde ait jamais connu. Au mieux, vous pourriez le décrire comme une mauvaise gestion alarmante d'une pandémie mondiale, mais nous pourrions dire que la promotion continue des thérapies géniques expérimentales alors même que les événements indésirables s'accumulent sur son propre système de notification vont plutôt au-delà de la mauvaise gestion.

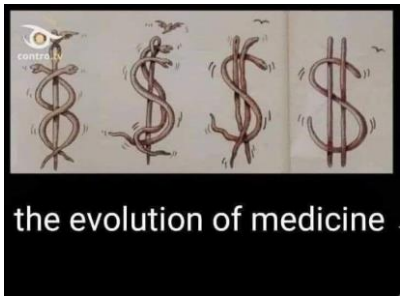

Pour les perplexes, "*The Plan*", le film qui montre que l'OMS prévoit 10 ans de pandémies de 2020 à 2030... « Ma parole, c'est un film remarquable. Cela vaut la peine d'être regardé et partagé. Il nous dit explicitement ce qui se passe. Je suppose qu'ils comptent sur vous pour ne pas y croire. » Mike Yeadon.

L'Organisation mondiale de la santé a un plan pour dix ans de maladies infectieuses, selon un virologue de l'OMS. N'hésitez pas à diffuser et à traduire cette vidéo de toutes les manières possibles. Montrez au monde ce qui se passe. Le monde est attaqué ! Des criminels multimilliardaires mettent en place un nouvel ordre mondial qui imposera une tyrannie mondiale. Preuve que la pandémie a été planifiée avec un but précis...

Nous devons veiller à ne pas rejeter des connaissances solides de la Science, basées sur des années de recherche, simplement à cause de notre propre manque de perspicacité sur ces sujets...

Dr. Tess Laurie : « *L'Organisation mondiale de la santé a du sang sur les mains. Totalement compromise par des intérêts privés, elle est directement impliquée dans le plus grand crime contre l'humanité que ce monde ait jamais connu. Au mieux, vous*

pourriez le décrire comme une mauvaise gestion alarmante d'une pandémie mondiale, mais je dirais que la promotion continue des thérapies géniques expérimentales alors même que les événements indésirables s'accumulent sur son propre système de notification vont plutôt au-delà de la mauvaise gestion. Mes amis, nous devons faire ce que nous pouvons pour arrêter cela.

Certains d'entre vous ont déclaré qu'ils se sentaient impuissants face à tant de pouvoir. Je comprends, mais je suis ici pour vous dire que nous ne sommes jamais impuissants. Ces deux dernières années m'ont montré plus que jamais comment l'impact de nos actions se répercute toujours, bien au-delà du champ de notre propre vision.

Ayez foi en votre propre influence. Vous ne saurez peut-être jamais quel impact cette conversation que vous avez eue avec un ami a vraiment eu, ou l'affiche que vous avez partagée sur votre page de médias sociaux. Aucun d'entre nous ne le sait vraiment, mais nous agissons quand même parce que nous sentons profondément que c'est la bonne chose à faire. Nos actions individuelles et notre intention pour un monde meilleur mises en commun nous rendent ensemble très puissants. En ce moment, nous nous préparons pour une conférence où certaines des personnes les plus expertes et les plus brillantes du monde entier se réunissent pour co-créer une meilleure voie à suivre pour l'humanité et notre belle planète.

L'une des tables rondes porte sur la question : « Comment la loi peut-elle servir les droits de l'homme ? ». Reiner Fuellmich, le Dr Astrid Stuckelberger, le professeur Dolores Cahill et plusieurs autres éminents avocats et défenseurs des droits de l'homme aborderont directement ces amendements du RSI. En attendant, faisons ce que nous pouvons pour sensibiliser; faisons ce que nous pouvons pour #StoptheWHO. »

Selon Jeannine Schupp, il va falloir sortir de l'OMS.

Il existe des personnes dans ce monde qui sont affamées de pouvoir et qui n'en ont rien à faire pour ainsi dire de l'intégrité des êtres humains. L'Organisation mondiale de la santé a du sang sur les mains. Totalement compromise par des intérêts privés, elle est directement impliquée dans le plus grand crime contre l'humanité que ce monde ait jamais connu. Au mieux, vous pourriez le décrire comme une mauvaise gestion alarmante d'une pandémie mondiale, mais la promotion continue des faux-vaccins alors même que les événements indésirables s'accumulent sur son propre système de notification vont plutôt au-delà de la mauvaise gestion. L'infiltration et la corruption des organisations est, par nature, un processus secret et pernicieux. Il se fait furtivement. Les mains s'infiltrent lentement et s'emparent de la structure de gestion...

Il faut continuer à soutenir la *Déclaration mondiale sur la liberté*, qui, avec le soutien de plus de 90 partenaires à travers le monde, ainsi que les actions d'innombrables organisations, nations souveraines et individus, a exercé une pression incalculable sur l'Organisation mondiale de la santé, incitant efficacement l'OMS à abandonner *que des modifications mineures* du Règlement sanitaire international.

Bien que nous ayons peut-être gagné cette petite bataille, l'OMS et de nombreux pays membres rédigent de nouveaux amendements de grande envergure aux règles internationales, qui devraient être dévoilés d'ici septembre. Ce ne sera plus un traité pandémique, mais un accord pandémique... Pour résumer, les conventions sont normalement ouvertes à la participation de la communauté internationale dans son ensemble ou à celle d'un grand nombre d'États. On parle d'accord lorsqu'il est question de traités bilatéraux ou incluant un petit nombre d'États.

S'il vous plaît, aidez ces efforts en partageant la *Déclaration mondiale sur la liberté* dans le monde entier afin de recueillir des millions de signatures d'individus et

d'organisations du monde entier afin qu'ils puissent tirer parti de ces signatures pour tenir nos fonctionnaires responsables de la défense des droits, des libertés et des intérêts des personnes qu'ils servent, quel que soit leur pays d'origine.

Soutenons la déclaration pour nos droits à la liberté et surtout pour nos enfants !!

L'OMS a été détournée pour fonctionner comme un gouvernement mondial unique[255]. Attali, Gates, Schwab… Les mêmes noms que l'on retrouve derrière les jeunes leaders du Forum Économique Mondial comme Macron ou Trudeau, derrière le financement de l'OMS, le laboratoire de Wuhan, la collecte d'ADN avec les tests PCR, les actionnaires de Moderna, Pfizer… Les liens politiques, idéologiques et financiers sont autant à notre portée que leurs projets cauchemardesques, mais il faut dire que c'était tellement énorme que c'était difficile à croire. Il ne faut pas investiguer ces liens et leurs actions réelles bien longtemps pour se rendre à l'évidence. Oui, c'est une mafia, qui sans s'identifier comme telle a infiltré sur des décennies les gouvernements et les institutions de santé, et utilise des techniques de manipulation et d'intimidation pour contrôler la population. Et cela explique bien des choses !! *encore une fois, ne nous croyez pas, mais croyez-les eux quand ils le disent, ils l'ont écrit*[256] et publié[257].

* *
*

[255] https://revealedeye.substack.com/p/the-who-is-a-one-world-government
[256] https://t.me/vivrecorrectement/2975
[257] https://t.me/vivrecorrectement/1700

37. Simulation de CyberPandémie

De *Event 201* à *Cyber Polygone*, simulation d'une "Cyber Pandémie"...

Les « théories du complot » sur la Covid sont enfin justifiées. Depuis un certain temps, il est évident que l'establishment mondial a armé le Covid pour essayer (et, espérons-le, échouer) de réaliser un programme caché et néfaste qui n'a que très peu à voir avec la « lutte contre le virus ». C'est une conspiration qui se déroule à la vue de tous, comme l'a succinctement exposé Reiner Fuellmich.

Agenda 2030/Nouvel Ordre Mondial/Reconstruire Mieux/La Grande Réinitialisation, le tout enroulé dans une alliance impie d'opportunisme convergent avec la mégalomanie vaccinale de Big Pharma et Bill Gates et les monnaies numériques programmables.

Pour preuve, la pandémie Covid a disparu du jour au lendemain des médias, balayée par le CONFLIT russo-ukrainien, qui devient l'occasion parfaite pour le WEF (le Forum Économique Mondial de Schwab) de lancer sa « Cyber Pandémie »

Pour mémoire, en juillet 2020, Klaus Schwab a mis en garde le monde contre une cyber attaque dévastatrice et globale qui ruinerait le système financier (adieu les dépôts, les retraites, les fonds communs de placement, les polices d'assurance), les services publics (adieu l'eau, le gaz, l'électricité), les transports (adieu les avions , le contrôle du trafic aérien, les voitures intelligentes, les feux de circulation, les navires de fret, les trains, etc...), l'éducation, la santé, l'industrie, les établissements correctionnels, Internet lui-même et à peu près tout ce que la plupart des habitants des pays développés tiennent pour acquis. Ces préoccupations ont conduit le WEF à lancer l'événement "Cyber Polygone".

En décembre 2021, les membres de cet événement (les États-Unis, le Royaume-Uni, les Émirats arabes unis, Israël, la Suisse, l'Autriche, l'Allemagne, l'Italie, la Thaïlande et les Pays-Bas), appelés la" Force collective", ont travaillé avec la BRI, le FMI et la Banque mondiale pour simuler les effets d'une cyberattaque cataclysmique sur le système financier mondial. Si vous lisez l'article, vous verrez qu'ils ont simulé une attente de 10 jours pour assurer une dévastation MAXIMALE, avant de faire quoi que ce soit... D'OÙ une "Réinitialisation" de l'économie mondiale.

Ce serait le moyen le plus rapide de s'assurer que « Vous ne posséderez rien et serez heureux » devienne une réalité ? Détruire TOUTE richesse financière qui n'est pas physique. D'ailleurs, même les crypto-monnaies ne sont pas à l'abri car leur valeur est ZÉRO lorsque les bourses, les dépositaires et même Internet ne fonctionnent pas...

Après avoir vu l'EVENT 201 devenir réalité à peine 2 mois après sa conclusion, peut-on supposer que la cyber-escalade actuelle fournira la couverture parfaite pour déclencher une véritable cyber-pandémie ?

EXCLUSIF-FMI, 10 pays simulent une cyberattaque contre le système financier mondial[258]

Le 9 juillet 2021, une simulation de réponse à une cyber-attaque a été organisée par le *World Economic Forum* et la Sberbank. Cyber Reset, documentaire de Renard Buté[259] .

Nous sommes maintenant mieux au fait de ces projections. Il est temps de nous immerger et de nous familiariser avec le prochain coup imminent que les mondialistes nous préparent !! Bill Gates, Johns Hopkins et l'OMS viennent de simuler une autre

---

258 https://www.nasdaq.com/articles/exclusive-imf-10-countries-simulate-cyber-attack-on-global-financial-system

259 https://lbry.tv/@RenardBute:3/cyberreset:e

pandémie. Le *Johns Hopkins Center for Health Security*, en partenariat avec l'OMS et la Fondation Bill & Melinda Gates, a mené "*catastrophic contagion*[260]", un autre exercice de simulation sur table en cas de pandémie lors de la réunion annuelle des *Grands Défis* à Bruxelles, ce 23 octobre. Les mêmes personnes derrière *Event 201* viennent donc de terminer une simulation de bureau pour un nouvel entérovirus originaire du Brésil. Pour info, un entérovirus est un genre de virus non enveloppés à ARN simple brin de polarité positive. Le virus de cette simulation, aurait un taux de mortalité plus élevé que la COVID et affecterait de manière disproportionnée les enfants[261]...

* *
*

[260] https://www.centerforhealthsecurity.org/our-work/exercises/2022-catastrophic-contagion/index.html

[261] https://t.me/Janet13_vid/1409

38. Le rôle de McKinsey devra être mis en lumière

On en a beaucoup parlé durant l'élection présidentielle. Mais surtout ne pas oublier : McKinsey a géré la crise covid *partout sur la planète*, ce qui expliquerait à quel point les messages et les politiques étaient partout les mêmes. Le même cabinet de conseil était aux manœuvres.

Alea Jacta est » aurait dit César avant de franchir le Rubicon. On pourra dire que « le sort en est jeté » mais, pas avant le deuxième tour et surtout, les législatives. Un réveil citoyen, populaire est toujours possible. Voilà ci-dessous, une partie des largesses de la macronie en faveur d'intérêts supranationaux, en pillant la France et l'argent public. Tout le tissu social est pratiquement détruit, les français appauvrits, rejoint par une classe moyenne laminée. Tout cela, avec la complicité des parasites, censés défendre les intérêts de la France et des français. Il n'est pas étonnant que Sarko ait fait supprimer le crime de haute trahison de la constitution, il savait ce qu'il faisait. Que va choisir le peuple ? L'heure est grave pour notre pays et, quoi qu'il en coûte, il faut dégager Macron.

Le 20/03/2022, L'association Bon Sens et Le Collectif des Syndicats et Associations Professionnels Européens (CSAPE) avec pour avocat Me Martine BAHEUX ont déposé plainte devant le Pôle financier du Tribunal judiciaire de Paris. Les plaignants relèvent les liens entre le président du Conseil constitutionnel avec le cabinet de conseil McKinsey par son propre fils, ainsi que les liens entre ce même cabinet et l'État. Ces liens entachent aussi bien l'écriture de toutes les lois d'exception depuis le début de la crise Covid-19, que leur validation par le Conseil Constitutionnel. Enfin, la plainte concerne également une atteinte aux intérêts supérieurs de la Nation de par des actes d'intelligences de responsables publics avec une puissance étrangère, la société McKinsey France, elle-même filiale de McKinsey Inc., une société américaine. Cette plainte fait suite à la Commission d'enquête du Sénat sur l'influence croissante des cabinets de conseil privés sur les politiques publiques.

On y apprend que les sociétés de conseils, et en particulier McKinsey, sont au centre du monde de l'industrie et de la finance américains. Tous leurs fameux conseils ont pour finalité d'enrichir ces entreprises américaines grâce aux impôts des Français. Les « grands » médias français, complices et bénéficiaires de la situation font semblant de croire que ces cabinets sont embauchés pour des raisons idéologiques. Les indices à notre disposition montrent plutôt un immense pillage en bande organisée dont les responsables étrangers comme Français sont clairement identifiés.

L'escroquerie des activités de conseil

Le rapport du Sénat montre l'explosion des dépenses de cabinets de Conseil sous la Présidence d'Emmanuel Macron. Déjà en 2018, 379M€ ont été dépensés par l'Etat en "conseils" auprès de ces cabinets et la situation n'a fait qu'empirer pour atteindre 894M€ en 2021. Si on ajoute les dépenses des opérateurs de l'État, les cabinets ont reçu plus d'1Md€ en 2021.

Il s'agit bien évidemment de ne pas oublier de mettre des guillemets à "conseils". La plupart des cadres de la fonction publique ou de grosses entreprises ont déjà été confrontés à des prestataires venus vendre un peu de rêve. Le schéma classique étant le suivant :

Le grand chef, Directeur, Président, a eu droit à une belle présentation powerpoint de la part d'une bande de costards-cravates venus lui vendre leurs services pour révolutionner le/la Management/Digitalisation/Customer-Relashionship/Rationalisation

Les équipes doivent alors subir les Entretiens/Audits/Produits d'autres costards-cravates qui ne connaissent absolument rien à l'entreprise, mais ont la solution miracle qui va résoudre tous les problèmes

La restitution prend alors la forme d'un nouveau powerpoint contenant des propositions fourre-tout et générales qui ne risquent pas de contrarier le commanditaire, de préférence différentes de celles de l'audit d'il y a 2 ans.

Bonus : si vraiment on est un pigeon, l'offre s'accompagne d'un nouvel outil informatique qui "répond parfaitement à la problématique" et "très facile à mettre en place". Les équipes vont alors s'entre déchirer pour tenter de l'installer pendant 3 ans avant de laisser tomber parce que personne n'arrive à le faire fonctionner ni même n'en a besoin. Cela tombe bien, l'État français est friand de costards-cravates, de powerpoints et de "solutions" informatiques. Il en est tellement friand que finalement même si au bout de la commande il n'y a rien, absolument aucun livrable, cela ne semble déranger personne. On dira que l'important n'est pas le résultat, mais le chemin parcouru[262].

Octobre 2022 : Surprise, McKinsey fait ses valises, trop de risques judiciaires en France. Ils ont décidé de partir !

McKinsey n'est pas très bon public

TRISTESSE ! McKinsey a décidé d'en finir avec ses activités de conseil dans le secteur public en France. C'est la direction mondiale de ce groupe d'une trentaine de milliers de salariés, présent dans 65 pays, qui a donné le clap de fin. Officiellement, la haute direction du prospère cabinet de conseil prétend que l'abandon de la fonction publique – et de ses appendices – ne constituera pas une perte irréparable, celle-ci ne pesant que 16 millions d'euros, soit 5 % de son chiffre d'affaires, dans l'Hexagone.

Toutefois, les raisons de ce départ ne font guère bon effet. La première est que McKinsey doit faire face à une gênante enquête fiscale : la boîte est soupçonnée de ne pas avoir payé l'impôt sur les sociétés pendant dix ans (« Le Canard », 30/3). La filiale française réglait en fait à la maison mère (basée dans le paradis fiscal du Delaware) une contribution au fonctionnement du groupe, dont le montant équivalait aux bénéfices qu'elle aurait, normalement, dû réaliser.

Autre casserole : la proximité avec Emmanuel Macron a beaucoup nui à l'image de la société. Et, accessoirement, à celle de Karim Tadjeddine, directeur associé de McKinsey France et macroniste de la première heure, contraint de quitter le cabinet en septembre.

De même, McKinsey a dû se défendre d'une familiarité gênante avec des ministères comme celui de la Santé. Lors de la première campagne de vaccination anti-Covid, de jeunes consultants ont signé de leur nom des notes de service ou des convocations à des réunions sur papier à en-tête du ministère de la Santé. Ce sont encore eux qui ont animé les réunions quotidiennes du pôle Covid, court-circuitant les chefs de service. Les impétueux ont été élégamment poussés à quitter McKinsey.

Il était peut-être temps de refermer la porte des cabinets...

O. B.-K. et A. G.

Tout part d'une révélation faite ce 13 avril par quatre journalistes du New York Times, ces derniers disent avoir consulté des milliers de documents compromettants pour McKinsey indiquant un "conflit d'intérêts" indéniable. Mckinsey, tout en conseillant les fabricants d'opioïde, siégeait également au niveau du FDA, l'agence américaine de médicaments qui a validé ce médicament étant à l'origine de plus de 52 000 morts aux Etats-Unis. De plus, depuis 2010, au moins 22 consultants de

[262] Pierre Lécot pour décoder l'eco, via Mondialisation.ca *McKinsey et les copains : le pillage organisé de l'État.*

McKinsey ont travaillé à la fois pour le géant pharmaceutique Purdue et la FDA… À peine révélée, l'affaire commence à faire grand bruit aux Etats-Unis où des législateurs exigent déjà l'ouverture d'une enquête. Carolyn Malonye, présidente d'un comité sénatorial américain demande que le cabinet de conseil américain soit traduit en justice…

Cabinets de conseil, deux enquêtes ouvertes. Quels rôles les cabinets de conseil ont-ils joués dans les deux courses victorieuses vers l'Élysée d'E.M. ? Le Parquet national financier (PNF) a indiqué ce jeudi avoir ouvert deux informations judiciaires :

- conditions d'intervention de cabinets de conseils dans les campagnes électorales de 2017 et 2022.

- soupçons de « favoritisme ».

S'il bénéficie de l'immunité présidentielle, E. Macron a toujours démenti fermement les accusations de favoritisme à l'égard de McKinsey en rappelant que le gouvernement était soumis à « des règles de marchés publics »… « s'il y a des preuves de manipulation, que ça aille au pénal ». « Je ne crains rien[263] »

Alexis Poulain : Macron et ses McKinsey boys & girls, l'État privatisé ! L'étendue de la mainmise des ex McKinsey au sein de l'appareil d'État et de LREM a de quoi poser question. Un résumé des proches d'Emmanuel Macron passés par McKinsey[264]. Aucun président n'a bénéficié d'un tel traitement de faveur de la part des le procureur chargé du dossier Mc Kinsey invité à festoyer à l'Elysée

29 novembre 2022 : Selon les informations diffusées par *Politico*, Jean-François Bonhert, procureur financier de la République, était invité hier soir à un pot "amical" pour le départ de certains conseillers de l'Elysée. Donc, on récapitule : le procureur qui a lancé deux informations judiciaires contre le Président de la République dans le cadre de l'affaire Mc Kinsey est invité pour faire la fête avec les conseillers du Président, en présence du Président lui-même… Qu'est-ce que la caste ne comprend pas quand on lui parle de politisation de la justice ?

Alexis Poulain : "j'ai fait le tour de qui travaillait avec E. Macron… Qui venait de McKinsey ? C'est une dizaine de nom qui ont été nommés… Enquête en octobre 2019… ils sont nombreux. On commence avec Marguerite Cazeneuve, une ex de McKinsey, directrice de l'assurance maladie, en charge de la réforme des retraites. Son mari, directeur de cabinet d'Élisabeth Borne… Son père et son frère sont députés de la République en marche… On se rend compte que c'est une affaire de famille[265]…"

14 décembre perquisition aux locaux du cabinet de conseil et le siège du parti Renaissance perquisitionnés. Selon nos informations[266], les gendarmes ont mené des perquisitions mardi dans le cadre des informations judiciaires sur les comptes de campagne d'Emmanuel Macron. Les locaux du cabinet de conseil McKinsey ont été perquisitionnés, ainsi que le siège de Renaissance et son association de financement. Au cœur de l'enquête : les contrats passés avec l'État et des soupçons de financement illégal des campagnes d'Emmanuel Macron. Deux informations judiciaires ont été ouvertes les 20 et 21 octobre derniers, s'agissant de « financement illégal de campagne électorale », ainsi que de « favoritisme » et de « recel de favoritisme ».

---

263 https://www.sudouest.fr/politique/emmanuel-macron/affaire-mckinsey-c-est-normal-que-la-justice-fasse-son-travail-dit-emmanuel-macron-13121303.php

264 https://youtu.be/-08DF-aCisg

265 https://twitter.com/poulin2012/status/1596452949861011461?s=46&t=KUNO0Rbl-lMUGI9mQ_DVfw

266 https://www.leparisien.fr/faits-divers/affaire-mckinsey-les-locaux-du-cabinet-de-conseil-et-le-siege-du-parti-renaissance-perquisitionnes-14-12-2022-TWSF6N6LGZEDXJ2VP5ZLJQYYUY.php

* *
*

39. Le Great reset comme ligne directrice

« La pandémie a radicalement changé le monde tel que nous le connaissons, et les mesures que nous prenons aujourd'hui, alors que nous travaillons pour nous rétablir, définiront notre génération. C'est pourquoi le *Forum économique mondial* appelle à une *nouvelle forme de capitalisme*, qui donne la priorité aux personnes et à la planète, alors que nous nous rassemblons pour reconstruire le monde après le COVID-19 ». La Directrice du *Fonds Monétaire International* Kristalina Georgieva, a suivi Schwab, évoquant cette grande réinitialisation dans une de ses conférences, intitulée sobrement « The Great Reset ». Notons l'habileté rhétorique, le côté sécurisant pour la confiance qui suit la « nouvelle forme de capitalisme » dans la « *priorité aux personnes* » et « *à la planète* » et surtout cette idée « *nous nous rassemblons* ». Mais restons sur nos gardes ce projet économique dont *l'apparence* est toujours consensuelle, est-il réellement soucieux des personnes ? De la planète ? Et qui se rassemble en vérité si ce n'est quelques milliardaires et leurs sous-fifres pour décider pour nous ? L'oligarchie planétaire. Personne (à part l'élite) n'appelle à une grande réinitialisation, mais tous tant que nous sommes, (sauf l'élite) désirons affirmer notre souveraineté et notre liberté. Or la Grande Réinitialisation n'est rien ne moins qu'une prise de pouvoir mondiale, dans laquelle nous devrons nous conformer à un grand nombre de nouvelles règles.

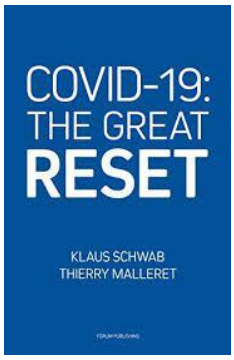

La presse mainstream est curieusement muette sur le projet mondialiste du *Great Reset* au cœur des travaux du Forum de Davos et dont Schwab est le fondateur. L'explication est très simple : cette pseudo-littérature dans le fond comme la forme est complètement soluble dans la doxa. Sur le fond, parce qu'elle brasse les lieux communs qui passent constamment dans les journaux télé, des images du G7, du G20 en passant par l'étalage de gadgets technologiques qu'adore les geeks ; sur la forme, parce qu'il ne s'agit pas d'une pensée exigeante, mais d'une sorte de plaquette marketing auquel le grand public est déjà familiarisé. Genre « sujet » techno du jour sur les éoliennes à la fin du JT. Le mimétisme sur un fond de doxa est tel que rien ne se distingue vraiment qui peut faire question. Il faut vraiment se dépatouiller pour parvenir à montrer qu'il s'agit d'un *vrai sujet* et que son investigation ne relève pas du complotisme. (Remarquez que nous sommes présentement à une heure où l'ambiance intellectuelle est tellement pourrie que dès que quelqu'un réfléchit, il est taxé de complotiste !)[267].

Août 2022 Macron a introduit le conseil des ministres par des paroles limpides sur "*la grande bascule*" ou "le grand bouleversement" que nous sommes en train de vivre… "Je crois que ce que nous sommes en train de vivre est de l'ordre d'une grande bascule ou d'un grand bouleversement", a déclaré le président de la République lors de son allocution exceptionnellement retransmise. "Nous vivons la fin de ce qui pouvait apparaître comme une abondance". Pour Emmanuel Macron, nous vivons

[267] Serge Carfantan *La grande réinitialisation et la fin du capitalisme*. Leçon qui commente le livre de Schwab et Malleret.

aussi la “fin des évidences” avec “la montée des régimes illibéraux et le renforcement des régimes autoritaires” ainsi que “la fin d’une forme d’insouciance”.

Il suffit alors d’ouvrir le livre de Schwab[268], page 123 de l’édition française, on peut lire :De nombreux gouvernements commencent à agir, mais il faut faire beaucoup plus pour faire basculer le système vers une nouvelle norme favorable à la nature et faire comprendre à une majorité de personnes dans le monde entier que ce n’est pas seulement une nécessité impérieuse, mais aussi une opportunité considérable.

“*Faire basculer le système vers une nouvelle norme*”… On pourrait appeler cela la “Grande Bascule”. Et de ce que Schwab écrit, cette nouvelle norme doit être “favorable à la nature”.

On retiendra surtout que cette “Grande Bascule” n’est pas un phénomène inévitable. Elle résulte d’une orchestration politique, d’une action *délibérée*, bien plus volontariste que la gestion du COVID, selon Schwab. Ce que Macron nous annonce, c’est que la guerre en Ukraine est cette action volontariste qui permet de faire basculer le système dans une “nouvelle norme”, la fameuse "nouvelle normalité" du "6uild 6ack 6etter".

Page 195, on trouve une formule encore plus limpide sous la plume de Schwab :

Lorsqu’un point de bascule est atteint, l’inégalité extrême commence à éroder le contrat social et se traduit de plus en plus par des comportements antisociaux (voire criminels) souvent dirigés contre la propriété. En conséquence, il faut envisager l’évolution des modes de consommation. Comment cela pourrait-il se dérouler ? La consommation ostentatoire pourrait tomber en disgrâce. (…) En termes simples, dans un monde post-pandémique assailli par le chômage, les inégalités insupportables et l’angoisse au sujet de l’environnement, l’étalage ostentatoire de richesses ne sera plus acceptable.

Il est frappant de voir comment cette citation a une dimension quasi-prémonitoire. On dirait du Macron dans le texte, en format août 2022. Tout y est : le monde post-pandémique, l’angoisse de l’environnement, les inégalités insupportables, l’évolution des modes de consommation…

Beaucoup de personnes croient encore que la crise énergétique actuelle, avec des prix de l'électricité en hausse de 1 000 à 3 000 %, des pénuries de gaz et des goulots d'étranglement imminents dans l'approvisionnement de base en nourriture et en biens de consommation courante, sont très sérieusement des tragédies extérieures qui nous sont tombées dessus. Et les politiciens feraient tout leur possible pour en atténuer les conséquences. C'est exactement le contraire qui se produit : la perte de prospérité et la baisse de la qualité de vie sont le véritable objectif de toute l'entreprise : la Grande Réinitialisation bat son plein.

C'est un plan précisément calculé qui est mis en œuvre ici. Parce que *toutes les réponses des gouvernements, correspondent manifestement exactement au concept de la Grande Réinitialisation* d'une destruction délibérée de la prospérité et de la qualité de vie par un enfer de privations insensées pour atteindre des objectifs idéologiques délirants de neutralité climatique, un accueil illimité et une pleine subsistance de chaque immigrant jusqu'à l'éradication consciente d'absolument tout ce qui a grandi historiquement et culturellement en Occident.

[268] K. Schwab et T. Malleret *Le Great reset,* publication du forum de Davos.

Dans ces ruines d'une culture, est censé s'élever le nouvel être humain, neutre en termes de genre et de climat, qui s'est débarrassé de tout lest national, religieux, familial et sexuel. Ils vont l'améliorer par le transhumanisme.

Un *Nouvel Ordre mondial* pourra ainsi être établi en instaurant un pass numérique Universel avec des récompenses pour les bons esclaves et l'inverse pour les mauvais. Mais le pire dans tout cela, c'est qu'ils ne cachent même pas ce qu'ils sont en train de faire. Ils font même des conférences pour l'expliquer aux benêts. Seuls les médias n'en parlent pas, pour ne pas réveiller subitement les gueux... À vous d'en parler ! Réveillez un maximum de personnes, ne les laissons pas faire !

Vous pensez vraiment qu'ils sont si nuls ou qu'ils suivent un plan ? Comme le dit mon ami Robert, "je gère ma boîte comme eux 6 mois, je finis clochard".

Pourquoi veulent-ils nous contrôler ? Quelle est leur fin de partie ? Veulent-ils tellement de contrôle, que le plan est de nous mener à une guerre mondiale. Ils sont sur la bonne voie pour réaliser ce plan avec la guerre en Ukraine.

De ce point, les mensonges sur les vaccins sont proportionnels aux mensonges sur la guerre en Ukraine. Les vaccins ont forcé tout le monde à utiliser des identifiants numériques, facilitant la transition vers les CBDC. Une partie des personnes injectées développeront des maladies pour lesquelles encore plus de produits pharmaceutiques seront prescrits, augmentant ainsi les bénéfices de Big Pharma. Une partie des personnes injectées seront soit stérilisées, soit mourront prématurément, réduisant ainsi la population. Ceux-ci sont également réalisables par la guerre et le rationnement qui en résulte, ainsi les vaccins et la guerre sont interchangeables... Forcer tout le monde à utiliser des identifiants numériques, facilitant la transition vers les CBDC. Une proportion des personnes qui vont ou sont exposées à la guerre développeront un SSPT, syndrome de stress post-traumatique, pour lequel encore plus de produits pharmaceutiques seront prescrits, ce qui augmentera les profits de Big Pharma. Une partie des gens seront tués pendant la guerre, réduisant ainsi la population...

Par conséquent, résister aux mensonges sur les vaccins est tout aussi important que résister aux mensonges sur la guerre. Ce qu'ils n'ont pas réussi à obtenir par la vaccination, ils peuvent l'obtenir par la guerre. C'est pourquoi nous devons dénoncer l'escalade de la guerre par nos gouvernements. Nous ne pouvons finalement influencer que nos propres politiciens, pas ceux d'un pays étranger. Nous pouvons le faire en mettant en évidence la véritable nature et les intentions de l'oligarchie : pourquoi veulent-ils que la guerre s'intensifie ?

La culture est en amont de la politique, et on peut changer la culture, en prenant la parole. Il est temps d'arrêter ce plan dans son élan... Vous êtes seul juge !!

Je n'invente rien, tout est écrit dans les livres *la 4ème révolution industrielle* et *la Grande réinitialisation* écrit par Klaus Schwab. Pour les Perplexes, les Ensommeillés[269]. Souvenez-vous que Soros dit lui aussi : « Le Covid-19 a aussi permis de légitimer les outils de contrôle[270] ».

Quelques jours après sa précédente déclaration sur le sujet, la première ministre de l'Alberta, Danielle Smith, s'en prend au forum économique mondial. "Oui je trouve désagréable que les milliardaires se vantent du contrôle qu'ils ont sur les dirigeants politiques en tant que chef de cette organisation. Je pense que c'est offensant. Les gens qui devraient diriger le gouvernement ou les gens qui votent pour eux et les gens qui votent pour moi et pour mes collègues qui sont des gens qui vivent en Alberta et qui sont touchés par nos décisions. Et franchement jusqu'à ce que cette organisation arrête de se vanter du contrôle qu'elle exerce sur les dirigeants politiques, je n'ai aucun intérêt

[269] https://t.me/vivrecorrectement/4153
[270] https://t.me/trottasilvano/28320

à m'impliquer avec eux. Mon objectif est ici, en Alberta, de résoudre les problèmes des albertins avec le mandat des albertins[271]".

L'ancien jeune leader du *Forum Economique Mondial*, Tulsi Gabbard, condamne le rêve totalitaire de Klaus Schwab d'une grande réinitialisation qui vous condamnera à la faillite et une surveillance profondément intrusive[272]. « *While we struggle to afford food and fuel, the elite gathered at Davos/WEF to discuss how we should be allowed to live our lives. Their totalitarian dream of a so-called "Great Reset" where people own nothing and are tracked/monitored with every step, must be condemned by us all*". ""Alors que nous luttons pour acheter de la nourriture et du carburant, l'élite s'est réunie à Davos/WEF pour discuter de la manière dont nous devrions être autorisés à vivre notre vie".

* *
*

[271] https://t.me/LeGrandReveil/9708
[272] https://www.planet-today.com/2022/06/former-wef-young-global-leader-tulsi.html?m=1

40. Pédopornographie des élites

Il faut prendre conscience que les hommes de pouvoir ont souvent de fortes tendances aux perversion sexuelles. Voyez à ce sujet le travail incontournable de Karl Zéro dans le documentaire *Un sur cinq*. Une introduction assez dure à la problématique.

Jérémie Ladreit de Lacharrière, fils de l'homme d'affaires et mécène Marc Ladreit de Lacharrière vient d'être incarcéré dans une affaire de pédopornographie. Près de 4000 fichiers mettant en scène des mineurs ont été découverts chez lui. Il avait déjà été condamné en 2015 mais papa était passé par là… Grand ami du couple Macron et de Mimi Marchand autrement appelée la reine des médias et du showbizz et accessoirement trafiquante de drogue. Plus le temps passe plus nous voyons leurs véritables visages à tous ces pédocriminels occultes. Il faut rappeler que la pédophilie de réseaux organisés est très profondément implantée dans les milieux élitistes français et mondiaux. Nombre de nos politiques, et autres personnalités publiques sont des violeurs d'enfants. Il faut dire les choses comme elles sont il est temps d'exposer et d'en finir[273] !

6 ans de prison pour avoir couché avec un élève de 14 ans. Une jeune enseignante anglaise a été lourdement condamnée et sera considérée comme une délinquante sexuelle toute sa vie. À comparer maintenant avec le magistrat de Dijon qui proposait sa fille mineure sur un site libertin, condamné à 1 an de prison ferme. Un magistrat de Dijon (Côte-d'Or) qui avait proposé sa fille de 13 ans à des internautes sur un site libertin a été condamné, ce vendredi[274].. En fait il a eu un an ferme, mais il peut les faire chez lui.

Michael PSenger : Le PDG de Disney a été arrêté et pas une seule entreprise MSM n'en parle. Le PDG de Disney est un pédophile. Le PDG de Disney, Bob Chapek, a été arrêté pour trafic d'êtres humains à son domicile".

Le riche donateur démocrate Ed Buck écope de 30 ans de prison pour avoir drogué des homosexuels noirs pauvres, dont deux mortellement !

Histoire d'une rare gravité puisqu'il s'agit de la mort de plusieurs jeunes noirs américains pauvres que ce sociopathe droguait aux métamphétamines chez lui, ce qui a conduit au décès de 2 d'entre eux par overdose. Voici donc le vrai visage de ces démocrates humanistes américains, les représentants l'élite mondiale, qui ne sont rien d'autre que des monstres assoiffés de sang et de souffrance.

Il a été reconnu coupable d'avoir injecté aux hommes de la méthamphétamine en échange de relations sexuelles, entraînant des surdoses.

Pédoland : Une douche à l'italienne contre une baignoire et une rénovation de la pièce d'eau. Gabriel Matzneff, 85 ans aujourd'hui, a demandé à Elogie Siemp, l'un des trois bailleurs sociaux de la ville de Paris, propriétaire de son studio, de lui réaménager sa salle de bains. Le bailleur a refusé.

---

[273] https://pedopolis.com/category/les-personnes/jeremie-ladreit-de-lacharriere/

[274] https://amp.ouest-france.fr/bourgogne-franche-comte/dijon-21000/le-magistrat-de-dijon-qui-proposait-sa-fille-mineure-sur-un-site-libertin-condamne-a-1-an-de-prison-7669886

Pendant ce temps en France 20 femmes portent plainte contre Patrick Poivre d'Arvor. Pendant vingt ans, elle a été connue pour sa carrière de journaliste à TF1 et à LCI, puis en tant que « femme de… » et personnage récurrent des romans d'Emmanuel Carrère. Cette image lisse, Hélène Devynck la brise en 2021, quand elle affirme avoir été violée par l'ex-star du JT. Une prise de parole qu'elle prolonge dans un livre à paraître, *Impunité*, écrit dans la foulée du classement sans suite du dossier, les faits étant prescrits.

D'où sortent ces gens ? Jacques Bouthier[275], 75 ans, est une des 500 plus grandes fortunes de France, patron d'Assu 2000 (45 ans d'existence, 1er réseau français de courtage en assurance. 185 M€ de chiffre d'affaires avec 350 boutiques, 19 sociétés, dont AB Courtage et Vous financer) ! Les élites françaises sont vraiment démoniaques et n'ont aucune limite ! Le PDG d'un groupe d'assurances a été mis en examen et placé en détention samedi 21 mai, notamment pour traite d'êtres humains à l'égard de mineur, viols sur mineur de plus de 15 ans.

Ahurissant nouveau scandale du côté des élus macronistes… Matheus Branquinho, député suppléant Renaissance (ex-LREM) de la 3e circonscription de la Loire, soupçonné d'agressions sexuelles sur des enfants et de détention d'images pédopornographiques, comparaîtra devant le tribunal correctionnel de Saint-Etienne.

Énième gynécologue mis en examen pour… viols et agressions sexuelles sur au moins 5 patientes ! Après les Henric, André Hazout, Émile Daraï, J. Le Scouarnec, Maurice Cohen, Saïd Chalhoub et Afif Meddeb, Gilbert Tordjman, Jean-Marc Chargois… voici encore un gynécologue qui va allonger la liste des médecins criminels. Pire que tout, malgré 25 plaintes pour viols, le gynécologue parisien Émile Daraï devait intervenir dans un congrès du Collège national des gynécologues et obstétriciens français, c'est dire à quel point ces gens sont complètement déconnectés du monde réel et sont à des années-lumière du code de déontologie qu'ils ont pourtant promis de respecter.

Italie dans le journal *Il Giornale* la vierge Marie avec les seins nus chez les malades du wokisme dans un défilé. Trait *postmoderne* par excellence. Le blasphème comme *faire-valoir* égotique, l'immoralisme comme posture esthétique. Une banalité répétitive et ennuyeuse de l'esthétique de la provoc' depuis le dadaïsme. La dernière esthétique de l'avant-garde artistique. Là où l'ironie est mordante, c'est que justement cette prétendue provocation est en réalité dans l'alignement parfait des visées du consumérisme des mondialistes, elle va avec le *titytainment* de Brzezinski. Détourner l'attention des peuples en les occupant avec du sexe. Rien n'est plus conformiste au sens postmoderne que la provoc' à la manière des *femen*. C'est un clin d'œil entendu à l'élite des boomers qui se reconnaît et n'est pas le moins du monde choquée.

Selon les médias mainstream, les trafics d'enfants pour les réseaux pédos serait une théorie du complot. Mais des centaines d'enfants disparaissent chaque jour dans le monde. De temps en temps, certains échappent au pire[276]. Voyez la vidéo.

Elon Musk va au-devant des ennuis : il demande au Département de la justice américaine la liste des clients du plus dangereux pédocriminel au monde, Jeffrey Epstein.

Une enquête sur de graves allégations de pédocriminalité ritualisée est en cours aux États-Unis. Les sévices impliquant viols, trafic d'enfants et même cannibalisme se seraient déroulés dans l'Utah entre 1990 et 2010…

---

[275] https://www.entreprendre.fr/jacques-bouthier-le-petit-courtier-devenu-geant/
[276] https://t.me/trottasilvano/24174

L'Utah est bien connu des enquêteurs spécialisés pour être un nid de réseaux pédo-satanistes. En 1992, le bureau du procureur général de L'Utah avait déjà mis en place une unité (Ritualistic Abuse Crime Unit) consacrée aux abus rituels [277]et chargée d'enquêter et d'offrir une assistance aux policiers de la région concernant les crimes rituels et autres activités.

La dernière trouvaille de la mairie « inclusive » de Lyon est la création de "Pistes cyclables inclusives et non genrées " ! Comme quoi la théorie du genre s'infiltre partout. Y compris sur les pistes cyclables ! Une signalisation non genrée, c'est une signalisation qui ne représente ni un Homme, ni une Femme, ni un Blanc, ni un Enfant, etc… Bref, c'est confus, mais cette confusion est parfaitement alignée sur l'idéologie mondialiste.

Il n'y a pas que les ministres choisis par Macron qui sont impliqués dans des affaires d'agressions sexuelles et de viols (Darmanin, Abad…), il y a également ses amis proches et ses soutiens qu'il va nommer à la tête du CNC comme Dominique Boutonnat, sans oublier son très proche soutien Laurent Bigorgne de l'institut Montaigne… Ce jeudi[278], Dominique Boutonnat, président du Centre national du cinéma (CNC) a été mis en examen pour agression sexuelle et tentative de viol, à la suite d'une plainte déposée par son filleul, âgé de 22 ans, en octobre dernier. Les faits auraient eu lieu en août.

La secrétaire d'Etat Chrysoula Zacharopoulou visée par deux plaintes pour viol. Après Damien Abad et Gérald Darmanin, un troisième membre du gouvernement est accusé de violences sexuelles. Deux plaintes pour viol visent en effet la secrétaire d'Etat Chrysoula.

Les dérives des élites politico-médiatiques parisiennes article de *Libération* « sexe, ego et radio », – article disparu du site ! – concernant Pierre Bellanger le président de Skyrock, condamné par la justice pour corruption de mineurs. C'est lui qui fait la promotion quotidienne du rap *bling bling* US décadent et humiliant…

Ghislaine Maxwell a été condamnée à 20 ans de réclusion pour trafic sexuel de mineurs.

Hallucinant le témoignage d'une des deux femmes l'accusant de viol. Et Darmanin reste en poste. On apprend qu'il fréquente les clubs échangistes. Certes il fait ce qu'il veut mais souvenons-nous qu'en plein confinement, les restos fermés, les rayons jouets interdits aux enfants etc…ces clubs étaient restés ouverts.

Article de l''Express[279] : « À l'école du vice, Gabriel Attal devait être major de promo » dixit un membre du gouvernement.

Dans la cohérence logique avec ce qui précède : Décriminaliser le sexe avec des animaux » : Les manifestants de la *Zoophilia Pride* demandent au mouvement LGBTQI+ d'ajouter un Z[280]. Des zoophiles allemands sont descendus dans la rue pour protester contre les lois qui interdisent les relations sexuelles avec les animaux. Selon les manifestants, les citoyens allemands devraient avoir le droit d'avoir des relations sexuelles avec des animaux, y compris des chiens de compagnie. Les zoophiles estiment qu'il est acceptable d'avoir des relations sexuelles avec un animal et veulent que le mouvement arc-en-ciel LGTBQ+ ajoute un Z à son nom. En vertu de la loi allemande sur la protection des animaux, il est illégal de se livrer à des activités sexuelles avec un animal, mais les organisateurs de la *Zoophilia Pride March* affirment

---

[277] http://mk-polis2.eklablog.com/les-abus-rituels-p634217

[278] Article 13 juin 2022.

[279] https://www.lexpress.fr/actualite/politique/gabriel-attal-premier-de-la-classe-et-langue-de-vipere-le-ministre-aux-deux-visages_2177932.html

[280] https://www.anguillesousroche.com/animaux/decriminaliser-le-sexe-avec-des-animaux-les-manifestants-de-la-zoophilia-pride-demandent-au-mouvement-lgbtqi-dajouter-un-z/

qu'ils prévoient de faire pression sur le gouvernement pour qu'il modifie la loi en obtenant le soutien de la majorité de la population.

Censure du film « A child's voice » : retour sur les déclarations choc de John Paul Rice : Sorti sur Amazon en 2020, le film « *A Child's Voice* » a été immédiatement censuré. Motif : il traite des réseaux pédocriminels de l'élite[281].

États-Unis: La députée Jackie Walorski travaillait avec Anne Heche pour mettre fin au trafic sexuel d'enfants. Walorski a été tuée dans un accident de voiture la semaine précédant celle de Heche, qui s'était récemment exprimée sur "l'épidémie" de trafic sexuel d'enfants à Hollywood. Décidément, le sort semble s'acharner sur ceux qui dénoncent la pédophilie et le trafic sexuel d'enfants !

Isaac Kappy (13.05.19), Walorski (03.08.22), Anne Heche (11.08.22), Patrick Nordmann (20.08.22).

Noella est la première enfant transgenre à défiler à la Fashion Week de New York[282] . Nous l'avons déjà vu avec le scandale du centre londonien de changement de sexe surtout chez les mineurs, le lobby LGBTQRSTUVWXYZ+ continue sa propagande mensongère aux conséquences graves sur la santé des mineurs avec la complicité du milieu de la mode et des médias. À cet âge, un enfant est incapable de prendre une telle décision d'autant que les changements sont irréversibles ce qui est véritablement dramatique. En réalité, comme l'ont constaté de nombreux acteurs de cette pure folie, ce sont les parents qui projettent leurs pulsions sur leurs enfants.

Ils ne savent plus lire, écrire, compter, mais il faut parler sexualité ! Les psychopathes en roue libre… Comme si c'était une absolue nécessité la sexualité…? Excusez-moi mais nos ancêtres n'avaient pas besoin de leçons pour la chose.

Un livre d'éducation sexuelle qui tente de banaliser la pédocriminalité : « Les couples peuvent délibérément laisser la porte de la chambre ouverte ou entrouverte pendant les moments d'intimité. Demandez à votre enfant d'apporter ou d'emporter quelque chose pendant cette intimité. Emmenez votre enfant au lit avec vous et laissez-le regarder pendant que vous partagez l'intimité. Une mère doit se sentir détendue en allaitant son bébé pendant que son mari lui fait l'amour. Un couple ne devrait avoir aucune inhibition à ce que son enfant regarde pendant qu'il partage une étreinte intime[283] ».

Maroc : plainte contre trois diplomates israéliens soupçonnés de harcèlement sexuel et trafic d'être humain[284]. Le responsable de l'Association marocaine des droits de l'homme, Aziz Ghali, a annoncé qu'une plainte avait été déposée au Parquet contre

---

281 https://www.lelibrepenseur.org/censure-du-film-a-childs-voice-retour-sur-les-declarations-choc-de-john-paul-rice/

282 https://www.lelibrepenseur.org/noella-est-la-premiere-enfant-transgenre-a-defiler-a-la-fashion-week-de-new-york/

283 *Sex education for 8-12 year olds*, kid book for good parents.

284 https://www.lelibrepenseur.org/maroc-plainte-contre-3-diplomates-israeliens-soupconnes-de-harcelement-sexuel-et-de-trafic-detres-humains/

3 diplomates israéliens dans le Royaume, en raison de soupçons de harcèlement sexuel sur des femmes marocaines. Dans un communiqué de presse, Ghali a déclaré qu'au vu de ce qu'il a appelé « le silence du gouvernement sur ce qui s'est passé, l'association a choisi de porter plainte auprès du parquet du Maroc afin d'exiger qu'il ouvre une enquête sur les crimes commis, et d'organiser des sanctions. » Il a également souligné que « 4 employées marocaines ont été harcelées par 3 responsables.

Les révélations faites dans cette vidéo par Monsieur Romain Molina[285] sont effrayantes car elles reviennent sur 40 années de pratiques criminelles, de viols innombrables sur des enfants, commis à Clairefontaine, par les responsables de la FFF ou Fédération française de football (l'article de Josimar est à lire). C'est à peine croyable pourtant les révélations sont nombreuses, preuves à l'appui, documents judiciaires fournis, l'enquête est minutieuse et donne la nausée. Comment est-il possible de de laisser des enfants loin de leurs parents, seuls face à des prédateurs sexuels, constater les viols et ne jamais sanctionner, pire encore, laisser ces prédateurs continuer leur chasse et commettre leurs crimes ?[286]

L'ancien patron de casino, Pascal Pessiot, maître de soirée orgiaque au Capt d'Agde jugé pour pédocriminalité[287]. Jean Pierre Mocky avait fait un film sur la pédophilie, les réseaux de notables et il a eu la surprise de voir son film refusé en salle ![288] Septembre 2022 : Le Cap d'Agde : le libertin Pascal Pessiot purgera 16 ans de prison pour actes de pédophilie - Hérault Tribune. Reconnu coupable de viols ou d'agressions sexuelles sur 4 enfants de son entourage et de détention d'images pédopornographiques, incluant notamment ses jumelles.

Le sénateur de l'Arizona David Farnsworth accuse le département de la sécurité des enfants de faciliter le trafic sexuel mondial après la disparition de 550 enfants - Il appelle la police à l'encontre de l'université Kate Brophy McGee pour l'avoir menacé de mort s'il n'arrêtait pas d'enquêter.

Il faut écouter le témoignage de Chloé Cole[289], l'histoire d'une gamine qui a été mutilée très jeune par un système médical américain à la dérive, ayant sombré dans la folie depuis fort longtemps. Comment est-il possible de mutiler une jeune fille en l'amputant de ses seins alors qu'elle était encore mineure ?! Alors qu'à son âge, elle n'a pas encore le droit de conduire, n'a pas le droit de voter, elle n'a quasiment le droit de rien faire dans la vie civile, mais elle a la possibilité de prendre une décision qui sera suivie par tout un système de soins qui va multiplier les maltraitances définitives. Pire encore, n'importe quel médecin qui aurait eu l'idée de l'en dissuader se serait vu accuser de transphobie ! Il suffit d'une seule ou deux consultations pour prendre des décisions majeures irréversibles sur des enfants mineurs en pleine croissance et qui vont conduire à des mutilations chirurgicales et des injections de produits chimiques aux conséquences désastreuses !

---

[285] https://www.romainmolina.com/

[286] https://www.lelibrepenseur.org/tremblement-de-terre-a-la-fff-40-ans-domerta-pedocriminelle/

[287] https://t.me/trottasilvano/26370

[288] https://t.me/trottasilvano/26373

[289] https://www.lelibrepenseur.org/temoignage-puissant-de-chloe-cole-detransitionneuse-mutilee-par-la-folie-des-hommes/

Est-ce un cauchemar ? Non, c'est réels, les verts allemands viennent de financer une campagne : « *Êtes-vous encore très jeune ? Et n'es-tu pas encore à la puberté ? Ensuite, vous pouvez prendre des bloqueurs de puberté (...) Ainsi, vous aurez plus de temps pour réfléchir. Et tu peux réfléchir tranquillement : quel corps me convient*[290] ? ».

Quelle est la ligne d'attaque préférée des mondialistes ? *Utiliser* des ultra-minorités pour diviser la majorité et la contrôler. Technique de *récupération* systématique et de *détournement*. Ils récupèrent une idée dans l'air du temps et la transforment en une idéologie qui devient une forme de division. Ils ont fait main basse sur l'écologie à leur profit pour la subvertir. Ils font de même avec le degré zéro de *l'identité* promu en Occident : l'idée que « tu es ton corps », idée qui se ratine encore pour devenir, « tu es ton sexe ». C'est une *subversion* intégrale, mais dans l'ignorance, cela fonctionne très bien. La vérité, c'est que tu *as* un corps, tu n'es pas le corps et que ton identité est conscience, tu es même davantage que ton esprit, tu es une *âme* qui fait sur Terre *l'expérience* de l'incarnation. Le comble, c'est que ces minorités qui vivent une expérience difficile de flou psychologique autour de la sexualité *ne veulent pas du tout de cette propagande* et ils comprennent très bien qu'ils sont instrumentalisés. Les ultra-minoritaires ne demandent qu'une seule chose, qu'on les laisse tranquille ; ils sont utilisés par les mondialistes comme moyen de subvertir l'humanité dans son ensemble. Si vous regardez bien, vous verrez partout dans cette époque des formes de subversion. C'est la marque de la fin du cycle du Kali-Yuga.

Un haut fonctionnaire de Bercy condamné à un an ferme pour détention d'images pédopornographiques. Ce chef de service du ministère des Finances a écopé d'un an de prison ferme après avoir été arrêté pour la seconde fois pour des faits de

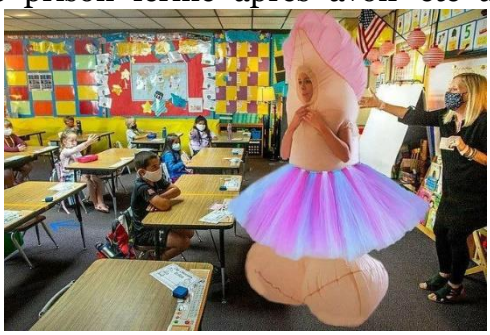

téléchargement d'images d'enfants violées. Cette condamnation à une année de prison ferme est ridicule car elle n'est pas à la hauteur du crime, de surcroît il avoue lui-même au tribunal qu'il ne peut réfréner ses pulsions, c'est donc un récidiviste en puissance (vu qu'il est déjà en récidive). La justice est donc consciente qu'elle va relâcher d'ici un an – ce n'est même pas sûr qu'il aille en prison – dans la nature un dangereux délinquant sexuel. Deuxièmement, et là où ça devient extrêmement grave, c'est le fait qu'un « haut fonctionnaire » de Bercy puisse traîner des casseroles aussi bruyantes.

Un film LGBT fait un flop, son scénariste accuse « les hétérosexuels ». le scénariste et acteur Billy Eichner a réagi en exprimant clairement sa déception. Selon lui, l'échec du long-métrage au casting entièrement LGBT, retraçant l'histoire d'amour

---

290 https://www.bild.de/bild-plus/politik/inland/politik-inland/ohne-hinweis-auf-risiken-familienministerium-raet-zu-pubertaetsblockern-81603662.bild.html

entre un animateur de podcast et un avocat, serait dû au manque d'ouverture d'esprit du public hétérosexuel[291].

Les écoles de San Diego font appel à Paula the Penis dans le cadre de l'enseignement de l'identité de genre.

Nathalie Rheims-Rothschild : « Le vice c'est bien mais l'inceste c'est mieux parce que ça reste en famille[292] ». C'est peu être une coïncidence, mais vous avez bien lu, c'est bien un membre de la famille Rothschild.

Encore un pédo arrêté. Le donateur de Biden, ancien maire plaide coupable de possession de pornographie juvénile, et il est banni de ses fonctions[293].

Biden se faufile derrière une jeune fille, attrape ses épaules et lui dit "pas de gars sérieux avant 30 ans" lorsqu'il parle dans un collège en Californie. Biden est coutumier du fait[294].

Jean-Marc Morandini, il vient d'être renvoyé en correctionnelle pour une grave affaire de harcèlement sexuel et de corruption de mineurs…

Affaire Lola. Est-ce de l'ordre d'un rituel satanique[295] ? Si c'est le cas, alors la chose existerait bel et bien et ce ne serait pas de l'ordre des « fake news » ?

11% des sites pédophiles mondiaux sont hébergés en France ! Mais le gouvernement de Macron ne les ennuie pas ! (RT News oui !!!) 80% des plaintes sont classés sans suite. La pédopornographie c'est 400 milliards de bénéfices par an dans le monde. (Le Traffic de drogue c'est …. 320 milliards par ans !!)[296].

Réduction de la peine de l'ancien magistrat de Dijon qui proposait sa fille de 13 ans sur un site libertin ! Les faits datent de l'automne 2019. Le magistrat de 56 ans ne s'est pas rendu à son procès en février 2022. Il a argué qu'il s'agissait juste de fantasmes et qu'il n'y a pas eu de réalisation des services qu'il proposait. La Cour d'appel de Besançon a revu la peine à la baisse : de deux ans avec un an ferme, on passe à deux ans avec sursis et obligation de soins. La justice est

---

291 https://www.lelibrepenseur.org/un-film-lgbt-fait-un-flop-son-scenariste-accuse-les-heterosexuels/

292 https://t.me/Salim_Laibi_LLP/9725 Roman *La conversation avec le diable.*

293 https://thenationalpulse.com/2022/10/11/biden-donor-former-mayor-pleads-guilty-to-child-porn-possession-claims-we-make-mistakes-is-banned-from-holding-office/

294 https://t.me/trottasilvano/27301

295 Écouter la première minute sur TMP. https://t.me/trottasilvano/27459

296 https://t.me/trottasilvano/27498

indulgente[297] avec les siens… Il serait temps de lever le voile sur tous les réseaux pédocriminels qui gangrènent notre pays ! Il est urgent d'ouvrir les yeux pour protéger les enfants !

Un an de prison avec sursis requis contre l'animateur Jean Marc Morandini pour corruption de mineur. Le parquet a requis un an de prison avec sursis contre l'animateur Jean-Marc Morandini, qui comparaissait ce lundi pour corruption de mineur pour des messages envoyés à des adolescents. Face à ces accusations, Jean-Marc Morandini, 57 ans, a plaidé tour à tour la "maladresse", 'l'humour" ou "l'imprudence". Dans une autre affaire, il a été renvoyé en Correctionnel pour "harcèlement sexuel". Accusé d'avoir poussé de jeunes comédiens, majeurs, à s'exhiber nus, en se faisant passer pour une directrice de casting.

JUILLET 17, 2020 PAR LHK

Un lobbying pro-pédophilie qui fait fi de la législation. Une tolérance problématique. Dossier. Vincent Held

Pendant ce temps, la mode transgenre envahit tous les secteurs, y compris celle de la fabrication des jouets[298].

Sans oublier le lobbying pro-pédophile qui fait fi de la législation.

Au rayon des poupées, la reine Barbie accueille une nouvelle production :

297 https://www.ouest-france.fr/societe/justice/peine-reduite-en-appel-pour-un-juge-soupconne-de-proposer-des-rapports-sexuels-avec-sa-fille-mineure-089210f6-42ff-11ed-9726-d8dc75b8b3e5

298 https://lesmoutonsenrages.fr/2022/10/24/le-great-reset-cible-les-enfants-la-mode-trans-lancee/

Des enfants de 3 ans sont recrutés pour étudier la santé des transgenres! 3 ans! Le petit garçon qui enfile les escarpins de sa maman ou le collier de sa grande soeur sont ciblés par ce genre de « scientifiques ».

Et comme on pouvait s'y attendre, Attali y va de son commentaire :

La convergence de ces trois tendances est claire: nous allons inexorablement vers une humanité unisexe, sinon qu'une moitié aura des ovocytes et l'autre des spermatozoïdes, qu'ils mettront en commun pour faire naitre des enfants, seul ou à plusieurs, sans relation physique, et sans même que nul ne les porte. Sans même que nul ne les conçoive si on se laisse aller au vertige du clonage[299].

Les agresseurs d'enfants utilisent une "échappatoire" pour changer leur nom et éviter d'être détectés par les autorités, a révélé l'ancien ministre de l'Intérieur anglais Sajid Javid. Dans son rapport final publié la semaine dernière, *l'Independent Inquiry into Child Sexual Abuse* - mise en place en 2015 à la suite du scandale Jimmy Savile - a décrit la maltraitance des enfants comme une "épidémie qui laisse des dizaines de milliers de victimes dans son sillage empoisonné[300]".

Ni les protestations de la profession quant à cette orientation, ni son récent déferrement devant le Tribunal correctionnel pour agression sexuelle, ne découragent l'Elysée. Accusé par son filleul d'agression sexuelle et en attente de son procès, Dominique Boutonnat a été renouvelé à la tête du Centre national du Cinéma.

La pédocriminalité est un fléau mondial de très grande envergure, et plus on gravit d'échelons dans l'élite mondiale de la finance & de la politique, plus arrivent les moments sombres dans lesquels on cherche à s'assurer de votre fidélité & silence toute votre carrière sur les faits compromettants de ce monde, par des actions innommables en guise de rançon, selon Ronald Bernard, banquier Hollandais d'affaires repenti[301]. Jim Caviezel, l'acteur célèbre jouant dans « la passion du Christ » parle aussi du trafic d'enfants[302] et la raison de pourquoi ces pratiques de l'élite mondiale criminelle.

Sans s'en rendre compte, BFMTV vient de prouver que les réseaux de trafic humain pour les pédophiles sont une réalité... Eux qui n'abordent JAMAIS le sujet !! "Je vais m'en faire livrer une ici, une petite Ukrainienne, les prix ont baissé" dit l'ancien PDG de Assu 2000, Jacques Bouthier. Livrer par qui ? Qui sont les autres clients ??? Un monde de pédos, je ne cesserai de vous le répéter hélas[303].

---

[299] Liliane Held Khawam https://lesmoutonsenrages.fr/2022/10/24/le-great-reset-cible-les-enfants-la-mode-trans-lancee/

[300] https://www.dailymail.co.uk/news/article-11349751/Child-abusers-using-loophole-change-names-avoid-detection-Sajid-Javid-reveals.html?ito=native_share_channel-home-preview

[301] https://exoconscience.com/ce-que-lady-diana-savait-un-embarras-pour-la-royaute-anglaise-criminelle/pedocriminalite/

[302] https://odysee.com/@philou22:6/JimCaviezelAdr%C3%A9nochrome:e

[303] https://t.me/trottasilvano/27779

Enorme scandale en UK avec le démantèlement d'un vaste réseau de pédophiles dont 76 politiciens (pour cela qu'il s'est barré le PM?) 43 artistes, 35 journalistes etc[304].

Bill Clinton enfin confronté sur ses liens avec le trafiquant sexuel d'enfants Jeffrey Epstein alors qu'il faisait campagne pour les démocrates. Un journaliste a interrogé Bill Clinton sur ses liens avec Jeffrey Epstein lors d'un événement de campagne pour le représentant Henry Cueller au Texas. On dirait que Bill a dit, "Je pense que les preuves sont claires." C'est exact Bill :

- Plus de 25 voyages sur l'île d'Epstein.
- Des voyages fréquents à la maison d'Epstein à NM.
- Vols réguliers sur le Lolita Express
- Epstein prétend avoir co-fondé la Clinton Global Initiative[305]."

La juge Loretta Preska a ordonné que des dizaines de documents liés aux associés de Jeffrey Epstein soient descellés . Comment est-il possible que l'on ne sache pas qui ont été les clients de Jeffrey Epstein tout au long de ces décennies de trafic sexuel de mineurs ? il a été poussé au suicide dans sa cellule, on ne sait pas trop ce qui a été négocié avec Ghislaine Maxwell, puis plus rien, circulez il n'y a rien à voir. Très curieux comportement du système judiciaire américain alors que cette affaire dure depuis déjà des années et que tous les complices des consommateurs de ce démon sont tranquillement chez eux et n'ont jamais été inquiétés par la justice.

Le témoignage de Sarah Lansome : Elle a effectivement vécu dans un des appartements d'Epstein en 2006 avec quelques autres filles. Pendant cette période, elle a travaillé pour ce qu'elle a décrit comme une « agence » qui organisait des dîners payés avec des clients fortunés : « J'étais payée pour passer un dîner avec un gentleman ». Elle précise que tout ce qui se passait après le dîner avec le client était fait de son « propre chef » et « après que cette période se soit terminée. » Ransome a été présentée à Epstein par l'une de ses associées (son nom est toujours caviardé), qui a décrit Epstein comme un riche « philanthrope » qui « se soucie vraiment des gens » et « veut vraiment les aider ». Elle était prête à rencontrer Epstein parce qu'elle avait des difficultés financières. Peu après avoir rencontré Epstein, Ransome a été invitée à voyager dans l'avion d'Epstein pour se rendre sur l'île d'Epstein. On lui a dit que « ce serait une semaine entre filles » et qu'elles allaient « s'amuser comme des folles ». Ce qui s'est passé pendant le vol – son premier vol avec Epstein – a dû être choquant pour Ransome. Elle a décrit ce qui s'est passé après le décollage : « Le reste des passagers, vers l'avant de l'avion où se trouvent tous les sièges, tous les invités étaient endormis. J'ai fait semblant de m'endormir. Jeffrey était dans son lit dans l'avion, en train de faire l'amour ouvertement pour que tout le monde puisse le voir, en exposition. » Ransome a fini par donner des massages à Epstein sur l'île. On lui avait dit qu'Epstein « aimait les femmes, aimait se faire masser » et que c'était « une bonne façon de se faire de l'argent supplémentaire ». Au début, les massages étaient relativement normaux. Puis ils se sont intensifiés jusqu'au type de « massage » pour lequel Epstein est maintenant connu – et qui a été fait en grande partie sans le consentement de Ransome. Elle a décrit son expérience sur l'île d'Epstein comme étant constamment entourée de « beaux jeunes gens » et qu'il y avait « toujours des filles » pour rendre

[304] https://t.me/trottasilvano/27816
[305] https://t.me/ah2020_org_canal/62230

visite à « Jeffrey et Ghislaine ». Ransome a également décrit l'île comme ayant plusieurs bâtiments – une maison principale et ensuite divers bâtiments autour de l'île pour Epstein et ses invités : « … comme des petits abris où lui et ses invités avaient l'habitude d'avoir des relations sexuelles avec les filles, comme des lits installés pour un divertissement sexuel instantané. » Il y avait un « afflux constant de filles » sur cette île. C'était une sorte de bordel. Selon Ransome : « Je suis sûr que si vous allez dans un bordel de prostituées et que vous voyez comment elles gèrent leur business, je veux dire, c'est juste une conversation générale sur qui va coucher avec qui et, vous savez — de quoi parlez-vous quand tout ce que vous faites est de coucher tous les jours en rotation ? Je veux dire, qu'y a-t-il à dire ? » Elle a témoigné que toutes ces filles « semblaient être des adolescentes ». Elles « semblaient jeunes ». Une fille en particulier « semblait avoir bien moins de 18 ans ». Cette fille a dit à Ransome qu' »ils avaient abusé d'elle sur l'île ». Une autre fille est sortie en courant de la chambre d'Epstein en pleurant et en disant qu'elle avait été « forcée d'avoir des relations sexuelles avec Jeffrey Epstein ». Ransome a rencontré Ghislaine Maxwell lors d'un voyage ultérieur sur l'île d'Epstein.

On lui a dit que Maxwell était « un personnage très dangereux et qu'elle avait des relations » et « de faire tout ce qu'elle me disait de faire ». Les filles devaient rendre des comptes à Maxwell. Ransome et les autres filles étaient en fait intimidées et effrayées par Maxwell : « J'ai rencontré beaucoup de filles qui avaient toutes la même opinion de Ghislaine ; nous avions toutes peur d'elle[306] ».

Les *Inrockuptibles* ont décidé de faire lire par un journaliste les ouvrages de PPDA dont certains ont été des best-sellers vendus à 1 million d'exemplaires. Les découvertes sont stupéfiantes, en réalité rien n'est caché, il écrivait tout, il suffisait de lire. TF1 savait, lui l'écrivait, le milieu germanopratin complice, il a pourtant multiplié viols et agressions pendant 30 ans[307].

Gage Skidmore from Surprise, AZ, United States of America

Tucker Carlson : « Il est temps que nous partions du problème de la pédophilie de l'élite ».

uncut-news.ch | 25 novembre 2022 |

Pédopornographie : 48 hommes, dont plusieurs élus, interpellés en France. « Parmi ces personnes figurent des élus locaux mais également des fonctionnaires de l'Éducation nationale ou encore des personnes travaillant dans des milieux associatifs, a appris mercredi soir franceinfo de source proche du dossier. Parmi les personnes interpellées, on retrouve par exemple des personnes travaillant à l'aide sociale à l'enfance et des familles d'accueil. A noter que le compagnon d'un membre des forces de l'ordre a aussi été interpellé[308]. »

Hunter Biden est maintenant accusé de trafic d'êtres humains. Le plus choquant dans cette affaire ce ne sont pas les multiples actes criminels dont est accusé Hunter Biden, le fils de l'actuel président US. Ce qui est le plus choquant c'est de lire tous les articles dans la presse britannique ou américaine, voir ces extraits vidéos et se rendre compte *qu'aucun média hexagonal n'en a parlé à ce jour* ! Ce qui démontre l'ampleur de la censure qui sévit en France. C'est pourtant une affaire gravissime, les preuves sont nombreuses, les images de ce dégénéré *avec des gamines de moins de 10 ans*

---

[306] https://www.agoravox.fr/tribune-libre/article/affaire-epstein-de-nouvelles-245657

[307] https://www.lelibrepenseur.org/la-lecture-des-livres-de-ppda-donne-une-idee-precise-de-sa-personnalite/

[308] https://www.francetvinfo.fr/faits-divers/info-franceinfo-pedopornographie-48-hommes-dont-plusieurs-elus-interpelles-en-france_5480820.html

habillées comme des prostituées sont nombreuses[309]. Le rapport Marco Polo c'est 600 pages ! Au départ Hunter Biden avait déposé son ordinateur chez un réparateur après avoir renversé un liquide dessus. Mais il y avait tous les textos, tous les e-mails, des photos pornographiques interdite. La suite dans le chapitre suivant.

Elon Musk fait de la chasse à la pédopornographie sa priorité sur Twitter. Lundi 21 novembre, le nouveau propriétaire de Twitter Elon Musk a envoyé un message clair sur son réseau social : "priority #1" (priorité n°1) à la lutte contre la diffusion de contenu à caractère pédopornographique. Avant son rachat, le réseau social s'était fait épingler à plusieurs reprises pour son manque de diligence dans le retrait d'images et de vidéos incluant des éléments constitutifs d'abus sexuels sur mineurs. L'objectif du nouveau dirigeant de la plateforme est de faire de Twitter un espace où la parole est libre, mais pas de liberté dans l'illégalité : Twitter sera aussi un espace où l'on fait la chasse aux atteintes aux droits fondamentaux des enfants.

Les femmes qui ont accusé Jeffrey Epstein d'abus sexuels poursuivent la Deutsche Bank et JP Morgan Chase, affirmant que les banques ont facilité le trafic sexuel et ont ignoré les signaux d'alarme (article paru dans le Wall Street Journal)[310].

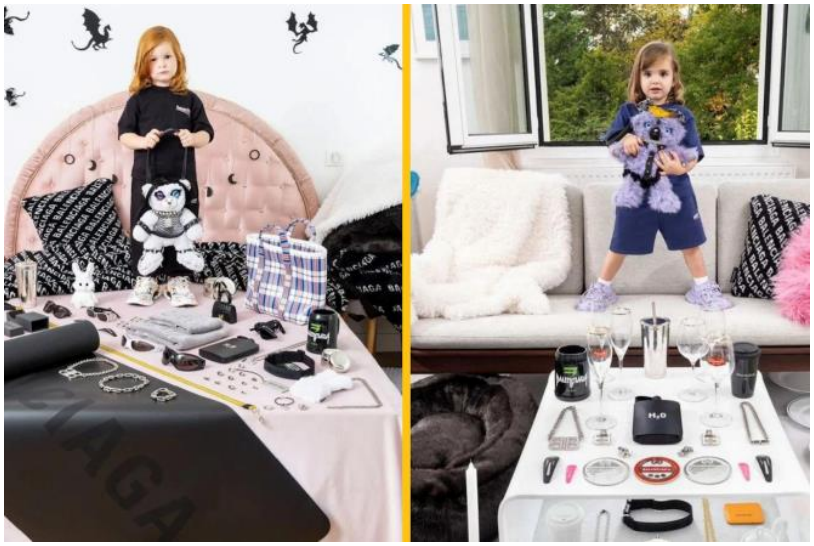

L'animateur de l'émission la plus vue aux US s'y attaque[311] ! Le présentateur de Fox News, Tucker Carlson, a déclaré qu'il était temps pour la nation américaine de parler de l'éléphant dans le salon – la pédophilie d'élite. Selon Carlson, une cabale ténébreuse de pédophiles aux plus hauts niveaux de la politique, de la finance et de l'industrie du divertissement utilise leur pouvoir pour dissimuler les crimes odieux qu'ils commettent contre les enfants.

Côte-d'Or : épinglé pour pédopornographie, le maire refuse de démissionner. Malgré les appels à la démission de ses administrés, Dominique Lott veut rester en poste jusqu'à son procès en avril 2023.

La campagne publicitaire de la marque Balenciaga, représentant des enfants tenant des peluches habillées avec des tenues inspirées du sadomasochisme, a choqué[312]. La polémique a pris de l'ampleur sur les réseaux sociaux, à l'aide de vidéos devenues virales attaquant la marque pour pédopornographie, et le silence de Kim Kardashian, l'égérie de la marque. En plus de ces photographies perturbantes associant des mineurs à la mode BDSM, les utilisateurs ont pointé du doigt une autre campagne de novembre 2022 en collaboration avec Adidas. Sur l'une des photos, un

---

309 https://www.lelibrepenseur.org/usa-les-republicains-lient-hunter-biden-au-trafic-detres-humains-et-annoncent-une-enquete-judiciaire/

310 https://www.wsj.com/articles/jeffrey-epstein-accusers-sue-deutsche-bank-and-jpmorgan-chase-11669294154?mod=hp_lead_pos7

311 https://uncutnews.ch/tucker-carlson-es-ist-an-der-zeit-dass-wir-ueber-das-paedophilie-problem-der-elite-sprechen/

312 https://www.ladepeche.fr/2022/11/28/scandalises-par-une-campagne-balenciaga-des-internautes-se-filment-en-train-de-jeter-leurs-vetements-de-la-marque-10832838.php

document a été repéré qui pourrait être un avis de la Cour suprême américaine dans une affaire de pédopornographie. Un *bad buzz* de plus pour lequel Balenciaga a également présenté ses excuses.

Le journal *Le Monde* s'est fendu d'un article[313] pour défendre Balenciaga n accusation de pédophilie, de *fake news*, en relativisant de manière étonnante les faits. Les jouets sexués utilisés par les enfants dans cette campagne publicitaire seraient de « simples jouets de luxe » alors qu'ils sont extrêmement malsains avec le déguisement BDSM[314]. Il faut être aveugle pour ne pas le voir ou il faut être d'une extrême mauvaise foi ; dans tous les cas il faut mentir. Faire porter par des enfants ces peluches relève au minimum du très mauvais goût, au pire de la pédocriminalité. En plus, le document concernant la promotion de la criminalité aux Etats-Unis se serait… malencontreusement sous l'objectif !! Pas de chance. Sérieusement ? Mais c'est complètement absurde. Bon passons. Un tel article pourrait passer pour une bourde de stagiaire, si elle ne rappelait pas que dans les années 70 *Le Monde* avait embauché comme chroniqueur un certain Gabriel Matzneff qui avait même mis en place une fameuse pétition odieuse, restée dans l'histoire et qui voulait défendre des pédocriminels. Le youtubeur Norman Thavaud en garde à vue pour viols et corruption de mineurs[315]. 12 millions d'abonnés[316].

Malgré une condamnation à une année de prison avec un sursis probatoire de 2 ans suite à la plainte de 3 adolescents pour « corruption de mineurs aggravée », la chaîne de télévision d'information continue Cnews a décidé de le garder à l'antenne Morandini car il a fait appel de la décision. Pire encore, le jugement a motivé sa décision par le fait que l'animateur de 57 ans n'a à aucun moment remis en question son comportement délictueux. Le jugement est également suivi d'une obligation de soins ainsi que d'une inscription au FIJAIS, fichier des auteurs d'infractions sexuelles ou violentes[317].

Quand l'éducation nationale se mêle de l'éducation des enfants à travers un guide pratique… sur la vie relationnelle, affective et sexuel. Un guide pour accompagner les enfants vers l'identité de genre dès 5 ans ! Un guide qui cible la notion de transgenres dès 9 ans, avec pour objectif : "informer l'enfant sur la possibilité de prendre des hormones et avoir recours à une opération chirurgicale". De quoi créer une confusion dans la représentation de l'identité. - "Sensibiliser l'enfant de 9 ans à 11 ans à la liberté de choisir son, sa ou ses partenaires puis de partager des sextos et des photos de nus[318] !"

Nick Carter, star des *Backstreet Boys*, accusé de viol par une ancienne fan. La victime présumée, une jeune femme autiste âgée de 17 ans à l'époque des faits, a porté plainte au civil contre la star qu'elle a rencontré après un concert en 2001[319].

---

313 https://www.lemonde.fr/m-le-mag/article/2022/11/29/le-cauchemar-de-noel-de-balenciaga_6152183_4500055.html

314 https://www.lelibrepenseur.org/le-monde-a-la-rescousse-des-pedophiles-de-balenciaga/

315 https://www.youtube.com/watch?v=byQde66vjos

316 https://www.youtube.com/watch?v=9mwmbz6H4aE

317 https://www.lelibrepenseur.org/morandini-condamne-pour-corruption-de-mineurs-cnews-le-maintient-a-lantenne/

318 https://t.me/Salim_Laibi_LLP/10530

319 https://www.sudouest.fr/justice/nick-carter-star-des-backstreet-boys-accuse-de-viol-par-une-ancienne-fan-13307765.php

À Chicago, des élèves familiarisés avec des sex toys. Joseph Bruno, doyen des élèves de la prestigieuse *école Francis W Parker* de Chicago pendant 4 ans:

-"j'ai fait venir notre centre de santé LGBTQ +, ils faisaient passer des plugs anaux et des godes à mes élèves, ont parlé de sexe queer, d'utiliser du lubrifiant plutôt que de la salive...

- Quel âge ont les enfants dans la classe ?

-14/18. Ils ont des questions comme, "comment ça marche ce plug ? Comment on fait"... Alors ouais, c'est vraiment une partie cool de mon travail[320]".

Joseph Bruno interpellé par James O'Keefe du *Project Veritas*. Séquence sueurs froide pour le "doyen des étudiants" d'une école de Chicago. Après s'être vanté d'avoir familiarisé des mineurs avec des "accessoires sexuels", des plugs anaux aux enfants directement en classe, nous voyons maintenant comment il s'y prend pour assumer ses propos et... Il semble beaucoup moins "pride" (fier), il part en courant se réfugier à l'intérieur[321].

Ces derniers temps, la tendance chez Disney est d'intégrer des scènes et des thèmes homosexuels dans les films pour enfants, puis de perdre quelques centaines de millions de dollars lorsque le film fait un flop sur grand écran. C'est ce qu'on appelle le "grooming", mais c'est un trou noir pour Disney où les gros sous disparaissent. Qu'il s'agisse de drag-queens en string qui twerkent pour les enfants ou d'un couple gay qui s'enfonce sa langue dans la gorge, le grooming bat son plein pour les enfants de tous âges[322].

Une actualité qui ne peut être séparée de ce qui précède : « Va-t-on se rendre compte qu'à Sciences Po il n'est plus possible de dire les mots *homme* ou *femme* sous peine de se voir taxer d'homophobie comme c'est le cas de cette professeure de danse qui jusqu'à lors faisait son métier avec les félicitations de sa hiérarchie ? Les militants de la théorie du genre qui représentent une minorité, imposent au nom du *wokisme* et grâce à la légendaire lâcheté des politiques, leurs nouveaux codes. Le directeur de Sciences Po faisant partie de ces lâches sans aucun doute, se pliera à cette nouvelle norme par crainte probablement d'être taxé d'homophobe à son tour[323] ». Un film à voir : *Mauvais genre,* chapitre 1 une épidémie mondiale[324].

11 décembre. Elon Musk fait fermer plus de 50 000 comptes de pornographie enfantine. Merci.

Dans cette vidéo[325], une *drag queen* apprend à un enfant à *twerker* tout en secouant ses fesses presque nues devant un spectacle de rue de *gragsters* « tous âges » à New-York. La corruption de mineurs est devenue la norme. C'est d'autant plus grave et incompréhensible qu'une telle conduite est totalement *illégale* si on doit appliquer le code pénal... et pourtant ça passe. Changement décadent des mentalités. Question : corrompre moralement la jeunesse, n'est-ce pas au final pour l'utiliser comme objet sexuel ? Ce comportement dysfonctionnel d'une société ne pourra pas durer longtemps, il a des conséquences qui reviendront à un moment donné vers l'équilibre.

Ce qui est sûr, c'est que ce genre de phénomène arrive ensuite en Europe. À Bordeaux un « cabaret baby party[326] » invite une *drag queen*. Comme d'habitude, ce genre de manifestation est présenté sous un angle « ludique », l'humour permet en

---

[320] https://twitter.com/Project_Veritas/status/1600656430151135232

[321] https://twitter.com/religiare/status/1601669296211755010

[322] https://citizens.news/679762.html

[323] https://www.agoravox.fr/tribune-libre/article/des-extremistes-a-sciences-po-245443

[324] https://www.youtube.com/watch?v=jy-6VEHel-E

[325] https://twitter.com/i/status/1602142894600884224

[326] https://www.bfmtv.com/societe/un-spectacle-pour-bebes-avec-une-drag-queen-l-organisatrice-denonce-des-menaces_AN-202212070679.html

effet de lisser le plus extrême, mais la gêne subsiste. La réaction n'a pas tardé, des internautes ont appelé à l'annulation du spectacle, au motif que présenter une *drag queen* à des enfants serait malsain et immonde. L'organisatrice elle se défend, il n'y a en effet ni nudité, ni rien de sexuel, juste deux chansons. C'est « ludique ». Oui, mais c'est aussi ce que l'on dit à propos des défilés de mode dont raffolent les pédophiles avec des gamines de 5-6 ans habillées en prostituées « ludique » aussi. Pour la mère qui regarde sa fille habillée en Lolita et projette sur elle ses propres fantasmes de séduction, c'est la même défense, c'est « ludique ».

Nous avons ici[327] un témoignage d'une ex victime de Jeffrey Epstein qui affirme posséder des vidéos dans lesquelles de nombreuses personnalités importantes pratiquaient des orgies avec les enfants et aucun média français n'en parle alors que c'est publié dans le *Daily Mail* britannique ! Il s'agit tout de même d'une déposition officielle, nous ne sommes pas dans le fait divers mais dans le scandale d'État étant donné les personnalités impliquées dans le réseau pédocriminel d'Epstein : Clinton, le prince Andrew, Bill Gates… Cette affaire est la preuve de l'existence des élites pédocriminelles. La victime d'Epstein, Sarah Ransome, affirme dans une déposition récemment publiée qu'elle a personnellement regardé des cassettes sexuelles que le défunt financier a faites de ses amis. Elle dit que les images montraient deux de ses riches associés ayant des relations sexuelles avec une victime féminine. Elle a déclaré que les images « me hanteront pour le reste de ma vie ». Epstein n'apparaît pas dans la vidéo, chose qui, selon elle, montre à quel point il était « intelligent ». Elle prétend avoir des copies des images qu'elle a stockées dans plusieurs endroits sécurisés à travers l'Europe. L'affirmation de ces révélations donne un nouvel aperçu de la théorie de longue date selon laquelle Epstein a fait chanter ses riches amis masculins avec des vidéos enregistrées secrètement.

La sexualisation des jeunes, des enfants est une propagande mondialiste. Comme le rappelle Marie-Estelle Dupont, « *le divertissement et la sexualité sont deux ressorts du totalitarisme. On est en plein dedans* ! ».

Pap Ndiaye a dit le 16 septembre qu'il fallait « remettre la sexualité au centre des programmes scolaires » ! Le 22 juillet, l'Inspection Générale de l'Éducation Nationale a produit un rapport sur la sexualité en milieu scolaire… Toujours sous couvert de lutter contre les violences faites aux femmes ou de réfléchir à la notion de consentement[328]. Depuis les années 70 les lobbies incitaient massivement à l'expression de la pulsion sexuelle. Ce n'est pas pour rien que depuis on parle de *capitalisme pulsionnel*[329]. C'est avec le *marketing de l'ego* un aspect essentiel du de la propagande consumériste. Ils vont ensemble, stimuler la pulsion, c'est aussi renforcer l'ego, renforce l'ego c'est aussi stimuler la pulsion.

La Police criminelle Allemande porte un coup sévère à trois plateformes internationales Darknet qui diffusent de la pédopornographie. Comme l'ont annoncé vendredi les autorités, plus d'un million d'utilisateurs dans le monde étaient enregistrés sur les plateformes nommées "BoyVids 6.0", "Forbidden Love" et "Child Porn Market". Selon les enquêteurs, cela en fait l'un des plus gros fournisseurs d'images de violences sexuelles contre les enfants sur le *dark web*. Les photographies et les vidéos ont été proposées à la fois à l'échange et à la vente. Il faut savoir que des enfants sont enlevés et abusés dans le monde entier[330].

---

[327] https://www.dailymail.co.uk/news/article-11534545/Jeffrey-Epstein-victim-claims-watched-sex-tapes-pedophile-wealthy-associates.html

[328] https://t.me/VeriteDiffusee/15363

[329] Cf. Le travail de Bernard Stiegler, en particulier sur la télévision.

[330] https://www.faz.net/aktuell/rhein-main/frankfurt/kinderporno-plattformen-im-darknet-abgeschaltet-18541131.html

Les jurés de Los Angeles ont déclaré Weinstein coupable de viol lors de son deuxième procès pour inconduite sexuelle. Weinstein, 70 ans, purge déjà une peine de 23 ans de prison après avoir été reconnu coupable d'inconduite sexuelle à New York[331].

Espagne : les députés votent une loi sur l'autodétermination du genre dès 16 ans. Cette loi, adoptée en première lecture ce jeudi, ferait du royaume, en cas d'adoption définitive, l'un des rares pays à autoriser l'«autodétermination du genre[332]».

SECTIONS
NEW YORK POST
DES NOUVELLES
L'actrice norvégienne Tonje Gjevjon risque jusqu'à 3 ans de prison pour avoir déclaré que les hommes ne peuvent pas être lesbiennes
Par Fox News
PARTAGEZ CET ARTICLE:

L'actrice lesbienne Tonje Gjevjon risque 3 ans de prison pour avoir déclaré que les hommes ne peuvent pas être lesbiennes ! L'histoire serait comique si elle n'était pas aussi sérieuse et qu'elle n'aboutissait pas à la prison. *Nous arrivons ici à la limite du mental dysfonctionnel pour débarquer dans la folie*, dans l'hystérie *gender*, puisque les membres du lobby LGBT sont en train de s'accuser les uns les autres de phobies en tous genres ! *Ils ont fait voter des lois pour les faire jeter en prison* ! Il suffit de dire qu'un homme ne peut pas être une femme et du coup devenir lesbienne pour être accusé de discours haineux et finir 3 ans en prison en Norvège aujourd'hui ! La publication sur la page Facebook de Gjevjon disait : « *Il est tout aussi impossible pour les hommes de devenir lesbiennes que pour les hommes de tomber enceintes. Les hommes sont des hommes quels que soient leurs fétiches sexuels*[333] ». Cela pourrait sembler une évidence, mais dans la folie, il n'y a plus d'évidence qui vaille, car la lucidité est perdue. Il n'y a qu'un mental délirant.

Pendant ce temps, en Italie, le gouvernement Meloni supprime sur les papiers d'identité les mentions « géniteur 1 », « géniteur 2 » par maman et papa. La gauche hurle ! Mais de quoi ?

* *
*

---

331 https://www.telegraph.co.uk/world-news/2022/12/20/harvey-weinstein-convicted-rape-los-angeles-trial/

332 https://www.lefigaro.fr/international/espagne-les-deputes-vont-voter-une-loi-sur-l-autodetermination-du-genre-des-16-ans-20221222

333 https://nypost.com/2022/12/15/tonje-gjevjon-faces-up-to-3-years-in-prison-for-saying-men-cannot-be-lesbians/

41. Le dossier cocaïne des élites

La même enquête évoquée ci-dessus au sujet de la pédopornographie peut être répétée au sujet de la consommation de cocaïne. Cela devrait choquer beaucoup de monde, mais dans les sphères de pouvoir, il y a une consommation courante de cocaïne, de manière tout à fait banale, de même que les gens sont habitués à partager des cigarettes. Politique, show business, oligarchie, tout y passe. Juste un exemple :

La fille de l'ex-ministre et candidate LREM Elisabeth Moreno est jugée dans une affaire de trafic de cocaïne importée depuis la Martinique. La fille de l'ex-ministre et candidate LREM aux législatives, âgée de 31 ans, devait être jugée au tribunal correctionnel d'Évry-Courcouronnes (Essonne) aux côtés de son mari, soupçonné d'importer de la cocaïne depuis la Martinique. L'audience a été renvoyée en juillet. [...] Le Parisien.

Pour plus d'éléments, consulter les livres et les vidéos de Gérard Larché. Invité d'Éric Morillot « *la cocaïne, ça gère la France* » à l'occasion du festival de Cannes. Ce titre est à prendre au pied de la lettre. Après avoir été dealer pendant des années, repenti, Larché vomit toute la caste dépravée de cocaïnomanes de l'élite. Il sait donc très bien de quoi il parle et il fait la différence entre l'addiction à la cocaïne (*el diablo* en Amérique du Sud) et l'herbe. Il soutient pour l'avoir observé que la forte consommation de cocaïne entraîne un développement des pulsions homosexuelle. Il ajoute enfin qu'il est très facile de reconnaître un usager régulier à son regard fixe et quelques gestes, comme le fait de se frotter le nez avec la main. Ce que l'on peut voir chez plusieurs politiques et journalistes.

Le réparateur d'ordinateurs portables de Hunter Biden, John Paul Mac Isaac, affirme qu'un agent du FBI l'a menacé pour qu'il garde le silence[334] . La question est explosive effectivement car le père Biden a nié toute relation avec ces oligarques alors que les courriels de son fils démontrent l'inverse, il s'agit clairement d'un parjure. Le réparateur a retrouvé dans les disques durs *des photos explicites de consommation de « crack »* par Hunter Biden. Toutes ces informations sont publiées dans le célèbre quotidien NYP, n'ont rien de « complotiste ». C'est juste la preuve que nous sommes dirigés par des malades mentaux, des junkies et des criminels qui ne reculent devant rien. Le FBI détient ses disques durs depuis très longtemps et pourtant rien n'a été fait au niveau judiciaire.

Un rapport explosif sur des centaines de crimes présumés trouvés sur "l'ordinateur portable de l'enfer" de Hunter Biden, peut révéler *The Sun*. Les procureurs de district et les procureurs américains des juridictions où les crimes présumés de Hunter Biden ont également reçu une copie. Il comprend 140 crimes présumés liés aux affaires, 191 délits liés au sexe et *128 crimes liés à la drogue*.

---

334 (https://www.lelibrepenseur.org/le-reparateur-dordinateurs-portables-de-hunter-biden-john-paul-mac-isaac-affirme-quun-agent-du-fbi-la-menace-pour-quil-garde-le-silence/)

Au total 459 crimes. La pierre de Rosette de la corruption ! Première partie, beaucoup de trafic d'influence. La seconde partie, crimes sexuels, est énorme. La dernière partie c'est la drogue : krach, méthamphétamine. La publication du *rapport de Marco Polo* intervient après une enquête de 13 mois et avant les élections cruciales de mi-mandat du 8 novembre, qui pouvaient modifier l'équilibre des pouvoirs à Washington[335]. Le 3 décembre, Elon Musk annonce que ce qui s'est réellement passé avec la suppression de l'histoire de Hunter Biden par Twitter sera publié sur Twitter.

Elon Musk a collaboré avec le journaliste indépendant Matt Taibbi[336] : auparavant, "Twitter a pris des mesures extraordinaires pour supprimer l'histoire, en supprimant les liens et en publiant des avertissements indiquant qu'ils pourraient être "dangereux". Ils ont même bloqué sa transmission par message direct, un outil jusqu'alors réservé aux cas extrêmes, par exemple, la pédopornographie", écrit Matt Taibb. Il titre ainsi cette première divulgation "*Comment et pourquoi Twitter a bloqué l'histoire de l'ordinateur portable de Hunter Biden*". Il rappelle la publication par le New York Post de l'histoire de l'ordinateur portable abandonné de Hunter Biden, qui a permis la fuite de contenus démontrant ses activités liées à la prostitution, à la drogue, mais également "des preuves de conflits d'intérêts" selon les républicains, entre Joe Biden et la compagnie gazière ukrainienne Burisma, à laquelle Hunter Biden est liée. Étrangement, si le scandale des *Twitter files* est beaucoup plus grave que le Watergate, à part France Soir toujours pas un mot dans les médias mainstream parisiens.

Des traces de drogues dures auraient été trouvées sur le siège des ministres des Affaires étrangères britanniques. Ce que rapporte le *Guardian*. Il s'agit probablement de cocaïne. Des drogues similaires auraient également été trouvées dans Downing Street[337].

* *
*

[335] https://www.the-sun.com/news/6480142/hunter-bidens-laptop-sex-drug-money-crimes/

[336] https://www.francesoir.fr/societe/elon-musk-devoile-les-twitter-files-lies-l-histoire-de-l-ordinateur-portable-de-hunter

[337] https://www.focus.de/politik/ausland/guardian-bericht-spuren-von-harten-drogen-in-britischen-regierungsgebaeuden-gefunden_id_180493777.html

42. Tentative génocidaire et dépopulation

« Vera l'a dit[338]. (C'est un génocide, c'est toujours leur ancien programme, ça n'a pas été inventé par Hitler. Non, ça a été inventé par des anglo-américains en 1900 et quelque chose. Ils ont utilisé Hitler pendant un moment, mais ces mêmes structures, les héritiers de ces mêmes personnes sont toujours là, c'est pourquoi Vera a correctement dit, je ne peux pas croire que je me bats encore contre les mêmes personnes que j'ai combattu il y a 80 ans. » Reiner Fuellmich.

Dans ce debriefing FranceSoir Vera Sharav, rescapée de l'holocauste et éminente militante des droits de l'homme, partage avec nous ses analyses sur les parallèles qu'il est possible d'établir entre les évènements survenus au cours de la crise du Covid-19 et la période du nazisme. Une vidéo extraordinaire à ne pas manquer.

« Un groupe d'oligarques a capturé les gouvernements de la même manière que les nazis » Vera Sharav[339]

Holocaust Survivor: Never Again Is Now. Unless We All Resist. In a speech delivered Sunday in Brussels, Holocaust survivor Vera Sharav described the striking parallels between what she witnessed as a child in Nazi-controlled Romania, and COVID polici...

L'avocat Américain Thomas Renz balance du très lourd sur Yuval Noah Harari. Pour mémoire, il est le top conseiller, le bras droit de Klaus Schwab au Forum économique mondial sur le transhumanisme.

« Je ne sais pas comment quelqu'un dans le monde peut ouvertement s'associer avec lui. Ce type fait ouvertement la promotion de l'asservissement et de la suppression du libre arbitre. Vous avez un gars ici qui fait la promotion de l'esclavage, qui fait la promotion des nazis, et pourtant Obama le loue, il a des réunions avec Macron et Merkel, il est le conseiller de Schwab, les universités de l'Ivy League ne cessent de l'inviter à revenir, et personne ne dit à ces gens.... Attendez une seconde ! Vous invitez [ce type qui] aime l'esclavage et les nazis ? Personne ne dit un mot ! ». Barak Obama, Macron, Merkel, Bill Gates, Zuckerberg, tous font l'éloge de ce type. Ajoutons encore Laurent Alexandre qui est sa copie conforme en France. Ironiquement, en plus, il est juif !

Yuval Noah Harari : « *Dans le passé, de nombreux tyrans et gouvernements ont voulu le faire, mais personne ne comprenait assez bien la biologie et personne n'avait assez de puissance de calcul de données pour pirater des millions de personnes. Ni la Gestapo, ni le KGB n'ont pu le faire. Mais bientôt, au moins certaines sociétés et certains gouvernements seront en mesure de hacker systématiquement tout le monde. Nous les humains devrions nous nous habituer à l'idée que nous ne sommes plus des âmes mystérieuses, nous sommes maintenant des animaux piratables* ».

« *Il n'y a rien que Joseph Goebbels ignorait concernant toutes ces idées sur les fake news et l'imposition de la vérité. L'une de ces célèbres déclarations est que si vous répétez un mensonge assez souvent les gens penseront que c'est la vérité. Et plus c'est*

---

[338] Vera Sharav https://childrenshealthdefense.org/defender/vera-sharav-never-again-is-now-unless-we-all-resist/

[339] https://www.francesoir.fr/videos-les-debriefings/vera-sharav-et-ariane-bilheran.

gros et mieux c'est, car cela ne viendra pas à l'esprit des gens que quelque chose d'aussi gros puisse être un mensonge. Et je pense que les fakes news nous entourent depuis des milliers d'années. Prenez la Bible. Une des options mentionnées par certaines personnes est que seule une catastrophe pourrait ébranler l'humanité et ouvrir la voie vers un véritable système de gouvernance mondiale et ils disent qu'on ne peut pas le faire avant la catastrophe. Mais nous devons commencer à poser les fondations afin que lorsque le désastre se produira nous puissions réagir rapidement ».

C'est l'énoncé *littéral* de la planification obscure : supprimer le libre-arbitre humain, faire en sorte que les êtres humains ne soient plus que des animaux piratables qu'il faut brancher sur des ordinateurs pour les contrôler. Mais attention, bien sûr ceux qui dirigent cette matrice ne vont pas pour eux-mêmes supprimer leur libre-arbitre ni se brancher à des ordinateurs. L'idée, c'est que le libre-arbitre n'est une illusion que si vous faites partie des « mangeurs inutiles ». Ils veulent se débarrasser de votre libre-arbitre si vous n'êtes pas l'un d'entre eux. Ceux qui vont programmer les ordinateurs définiront l'orientation morale, ce qui est bien et ce qui est mal.

« *Quoi que je choisisse, que ce soit dans les élections ou dans les supermarchés, c'est mon libre-arbitre, tout ça, c'est terminé. Aujourd'hui nous avons la technologie pour hacker les êtres humains à grande échelle. Je veux dire, tout est numérisé. Tout est surveillé. En cette période de crise il faut suivre la science. On dit souvent qu'il ne faut jamais laisser passer une bonne crise. Parce qu'une crise c'est l'opportunité de faire aussi de bonnes réformes qu'en temps normal les gens n'accepteraient jamais, mais en temps de crise, vous voyez, on a une chance. Le vaccin nous aidera bien sûr, il rendra les choses, vous savez, plus gérables… les gens pourraient regarder en arrière dans 100 ans et identifier l'épidémie de coronavirus comme le moment où un nouveau régime de surveillance a pris le dessus. En particulier la surveillance sous la peau, qui, je pense est peut-être le développement le plus important du 21ème siècle. Cette capacité à pirater les être humains pour aller sous la peau collecter des données biométriques, les analyser et comprendre les gens mieux qu'ils ne se comprennent eux-mêmes. En piratant les organismes, les élites acquièrent le pouvoir de réorganiser l'avenir de la vie elle-même* ». « *Le covid est capital, parce que c'est ce qui convainc les gens d'accepter la surveillance totale* ».

« *Les religions sont susceptibles de donner aux gens des visions basées sur la technologie, tout ce que les anciennes religions promettaient, el bonheur et la justice et même la vie éternelle* ». « *Toutes ces histoires à propos de Jésus ressuscité des morts et fils de Dieux c'est des fake news* ».

« *Le fait nouveau c'est qu'il est possible d'éliminer complètement la vie privée, cela n'a jamais été possible avant et c'est possible maintenant, quelque chose de fondamental a changé. Quand les dictateurs ont toujours rêvé d'éliminer la vie privée, ils n'ont jamais pu le faire car c'était techniquement impossible. Maintenant ça l'est* ».

« *La grande question politique et économique du XXIème siècle sera de savoir pour quelle raison avons-nous besoin des humains, ou du moins pour quelle raison avons-nous besoin de tant d'humain ? Actuellement, nous estimons que le mieux est de faire en sorte qu'ils soient heureux avec des médicaments et des jeux sur ordinateur* ». « *Ce qui fait de vous une classe inutile. Quand je dis que ce sont des humains inutiles ce n'est pas du point de vue de la mère, de la femme, du fils* ».

Bill Gates : « *Le monde est en route vers 9 milliards d'habitants. Maintenant, si nous faisons un très bon travail sur les nouveaux vaccins, les soins de santé, les services de santé reproductive, nous pourrions peut être réduire cela peut être de 10 à 15 %* ».

Yuval Noah Harari : *« Lors de la révolution industrielle du XIXème siècle, l'humanité a appris à produire toutes sortes de choses, des tissus, des machines ou des armes. Cette fois nous aurons une nouvelle révolution industrielle mais dont le produit ne sera pas des tissus, des machines ou des armes, cette fois-ci le produit sera les humains eux-mêmes : des corps et des esprits ».*

« Si le mal s'aggrave et que le "déluge" arrive… les scientifiques construiront une arche de Noé pour l'élite… laissant les autres se noyer ».

Il serait possible d'interpréter ces textes comme des critiques en forme d'avertissement et Harari serait alors un lanceur d'alerte… mais c'est idiot. *Il croit à ce qu'il dit* en y voyant même une *fatalité impersonnelle*. On dit aujourd'hui que le *progrès* est une locomotive lancée à toute vapeur que plus personne ne peut arrêter, (on va droit dans le mur) le processus de la techno-science est *fatal* et pire, à terme, par un retournement maléfique, ce sont les technos qui vont décider du bien et du mal *contre* la morale. Et il faut bien entendre le sens du mot fatal : le processus morbide qui accompagne la technique. Nous avons là une illustration parfaire des thèses de Jacques Ellul sur la technique[340]. Harari est à la perfection tout ce qu'Ellul détestait. L'incarnation du mal.

Les philosophes se posent la question de savoir si Machiavel doit être considéré comme un penseur *lucide* ou s'il était réellement *cynique*. Avec Harari le problème est tranché net. Cynisme absolu conjugué au fatalisme du système technicien, cynisme glacé, *objectif*, sans pathos qui donnerait prise à la critique idéologique. Il faut prendre toute ce qui est dit ci-dessus *au pied de la lettre*, c'est l'énoncé clair et net de la planification obscure. La volonté de réduire la population est *explicite* et assortie de raisons technocratiques avec cette idée que de toute façon, on ne peut y échapper. Souvenez-vous de ce même fatalisme de Sarkozy affirmant que l'on n'échapperait pas au gouvernement mondial que personne ne pourrait s'y opposer. C'est inéluctable, le déroulement est fatal, la locomotive du *progrès* fonce et personne ne peut arrêter : c'est le *progrès* pensé uniquement à l'aune de la techno-science et de la technocratie qu'elle engendre. Le progrès comme un élan vers le pire. Harari ne voit que cela, mais il ne s'exprime jamais en termes éthiques. Le progrès c'est l'avancée d'une ligne de char d'assaut qui écrase tout sur son passage. Les « résistant » ? Les « complotistes » ? Des beatniks avec un drapeau blanc en travers de la route. Bons pour repeindre le pavé.

Harari n'est pas le majordome aux petites affaires de Davos un peu brouillon qu'est Schwab, il est bien plus intelligent. Schwab dans le *great reset* ne fait que tirer les conséquences de ce que dit Harari qui lui est beaucoup plus direct. Chez Harari il y a un *nazisme* et un *esclavagisme* complètement assumé sous *couvert* de fatalité technocratique. « De toute façon, vous n'y échapperez pas, c'est en marche ». *Sous couvert* veut dire qu'en fait il y a *toujours* une intention dont procède la manifestation. Inconsciente ou consciente, mais une intention, intention qui se traduit par des choix plus ou moins *éclairés*. Jamais Harari ne pense que le paradigme de notre société future est notre *choix, le choix du monde que nous voulons* en tant qu'êtres humains conscients. Il biffe le libre-arbitre en faveur de la technique et c'est que font tous les technos fébriles d'adoration devant l'IA. Il promeut la suppression de la conscience en faveur de la puissance brute et mécanique de la machine, avec cette croyance de dingue que de tout cela peut ressortir un bien !

---

[340] Jacques Ellul *Le système technicien,* voir aussi *Le bluff technologique*.

Nous avons aussi la confirmation de la *fenêtre d'opportunité* du great reset dans la crise corona expliquée dans le livre de Schwab et Malleret. Il est parfaitement clair qu'elle est l'occasion d'accélérer le plan obscur, et ce plan est si énorme que le public ne peut pas y croire. Et c'est là que l'on retombe étrangement sur Goebbels, sauf que plus c'est gros en tant que vérité, moins cela peut être cru par les masses. Mais l'inverse est aussi vrai, à savoir que Goebbels avait raison, c'est gros, très gros, mais c'est un énorme mensonge qui va s'écrouler avant d'avoir pu être achevé. Nous avons là une exemplification parfaite des manigances démoniaques. Le plan des obscurs dans toute son horreur.

Sur la gauche, vous pouvez voir le fondateur du Forum économique mondial, Klaus Schwab.

A droite, son père, confident intime d'Hitler, l'industriel et fasciste "Eugen Schwab" en uniforme.

Klaus est né dans l'Allemagne hitlérienne en 1938. À cette époque, son père était responsable de "Escher-Wyss", une entreprise stratégique de l'Allemagne nazie, et avait son propre camp de concentration où les prisonniers devaient travailler gratuitement pour "Escher-Wyss". ".. !! "Tu ne posséderas rien et tu seras heureux" dit Klaus Schwab aujourd'hui.... Bien sûr, que son père soit un nazi et le confident de Hitler ne doit pas entrer en ligne de compte pour qualifier Klaus Schwab. C'est ce qu'écrivent les journalistes toujours prêts à le défendre.... Ces mêmes journalistes qui trouvent normal que des sportifs russes soient exclus des compétitions ou des musiciens d'orchestres ou des personnes spoliées de leurs biens parce qu'ils sont simplement ... russes.

Davos 2022 : L'ancienne première ministre de la Nouvelle-Zélande, Helen E. Clark affirme au sujet de l'essoufflement du récit covid : « Nous risquons de perdre ce moment de changement transformateur ».

Y a-t-il volonté politique de réduction de la population ET des libertés ? Dennis Meadows, membre du Forum économique mondial, suggère sereinement en 2012 qu'il faut dépeupler la planète de manière paisible. Un dépeuplement plutôt pacifique[341].

Août conférence Tedex, Yuval Harari : « *Nous n'avons pas besoin de la grande majorité de la population qui sera remplacée par l'IA* ». Que désigne le mot « nous » ? L'élite. La grande majorité de la population, c'est le peuple pour qui on va créer un « revenu universel » qui sera astucieusement conditionnel.

Dennis Meadows[342], membre du Forum économique mondial[343] (WEF), scientifique et professeur émérite de l'Université du New Hampshire et co-auteur du rapport Meadows[344] paru en 1972 suggère sereinement dans une interview de 2017 qu'il faut : «dépeupler la planète de 6 milliards de personnes et ce de manière paisible, ou instaurer une dictature intelligente.»

Cela passe à la télé Allemande...Dans une interview de 11 minutes, le "Contributeur de l'Agenda" du WEF et le démographe Wolfgang Lutz se sont expliqué pourquoi l'humanité devrait idéalement être réduite à 3 milliards de terriens. C'était

[341] https://t.me/vivrecorrectement/3835
[342] (https://fr.m.wikipedia.org/wiki/Dennis_Meadows)
[343] (https://t.me/Salim_Laibi_LLP/8884)
[344] (https://fr.m.wikipedia.org/wiki/Les_limites_%C3%A0_la_croissance),

un serment de divulgation dans le programme principal du soir, dans lequel «l'expert» portait fièrement son cercle «Agenda 2030» sur son revers[345].

C'est une aberration écologique" : quand des Français préfèrent ne pas avoir d'enfant pour protéger la planète. La démographie continue d'augmenter et la situation inquiète certains Français. Le contexte climatique les pousse à choisir de ne pas avoir d'enfants. « Je pense que c'est une aberration écologique de faire un enfant. Aujourd'hui, on est trop et faire des enfants, c'est en rajouter du trop par-dessus le trop." » « Je ne supporterai pas de créer potentiellement un futur petit super consommateur et un futur petit super pollueur. » Le président de l'association *Démographie Responsable* souhaite « que la population entame une décroissance pour revenir à un nombre soutenable pour l'environnement[346]. »

Y a-t-il volonté politique de réduction de la population ET des libertés ? Pourquoi ne les croyons-nous jamais ? Pendant des décennies, l'élite mondiale a diffusé ses intentions de dépeupler le monde, au point même de les graver dans la pierre. Et pourtant… nous ne semblons jamais les croire. Compte tenu de tout ce que nous savons sur la pandémie, que Covid est parfaitement traitable, que les vaccins ne sont ni sûrs ni efficaces (des millions de personnes ont été blessées en conséquence directe), pourquoi le déploiement du vaccin est-il autorisé à se poursuivre ?

Ce film, *Died Suddenly*[347] (Mort subitement), des cinéastes primés, Matthew Skow et Nicholas Stumphauzer est une présentation accablante sur la vérité, sur le plus grand génocide de masse en cours de l'histoire humaine…

Rappel : pour mémoire, ci-dessus, Dennis Meadows, membre du Forum économique mondial, suggère sereinement en 2012 qu'il faut dépeupler la planète de manière paisible. Un dépeuplement plutôt pacifique[348].

* *
*

[345] https://www.wochenblick.at/great-reset/great-reset-professor-im-orf-weltbevoelkerung-mehr-als-halbieren/

[346] https://www.francetvinfo.fr/monde/environnement/temoignages-c-est-une-aberration-ecologique-quand-des-francais-preferent-ne-pas-avoir-d-enfant-pour-proteger-la-planete_5476824.html

[347] https://www.bitchute.com/video/2YXJRxLHObfZ/

[348] https://t.me/vivrecorrectement/3835

43. Le transhumanisme comme objectif implicite

Des "enfants tamagotchi" qui n'existent pas pourraient "résoudre le problème de surpopulation" »

« Ils vous câlineront, joueront avec vous et, bien sûr, vous ressembleront. Ils nécessiteront des ressources minimales et ne coûteront presque rien à élever »

« Ces bébés numériques hébergés dans le métaverse seront quelque chose de courant d'ici 50 ans, prédit un expert en intelligence artificielle. »

« Ms Campbell affirme que les inquiétudes concernant la surpopulation pousseront la société à adhérer au principe d'enfants numériques. »

« D'ici 50 ans, la technologie sera si avancée que les bébés qui existent dans le métaverse seront indifférenciables de ceux du monde réel »

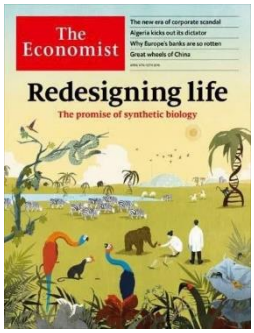

« Ms Campbell suggère que des gants haute technologie capables de fournir un retour tactile pourraient reproduire les sensations physiques liées au fait de câliner, de nourrir et de jouer avec sa progéniture »

Changer votre génome." "Éditer l'Humanité." "Reconcevoir la vie." En fait, à travers des publications telles que *The Economist*, les idéologues du mondialisme et de la réinitialisation ont toujours exprimé ouvertement leurs intentions[349].

Attention, rien de démocratique dans le programme, le meilleur, le plus audacieux, au bénéfice des riches, le pire, le plus carcéral pour la plèbe. Dans un cas comme dans l'autre, techno-science matérialiste.

La sélection naturelle est remplacée par la conception intelligente, l'être de la vie inorganique commence maintenant. Selon Harari, « *dans les décennies à venir, l'IA et la biotechnologie nous donneront des capacités divines pour réorganiser la vie et même pour créer des formes de vie complètement nouvelles. Nous sommes sur le point d'entrer dans une nouvelle ère de la vie inorganique façonnée par le design intelligent, notre design intelligent* ».

L'administration Biden a publié un décret[350] appelant à la mise en place d'une biotechnologie qui peut "programmer de manière prévisible la biologie de la même manière que nous écrivons des logiciels et programmons des ordinateurs", une pratique transhumaniste, au service de la "santé" humaine.

Avec CRISPR l'édition génétique peut se faire directement à l'intérieur du corps. CRISPR est un outil puissant pour l'édition du génome, ce qui signifie qu'il permet aux chercheurs de modifier facilement les séquences d'ADN et de modifier la fonction des gènes. Il a de nombreuses applications potentielles, notamment la correction des défauts génétiques.

Aujourd'hui, je suis allée à la remise de diplôme de ma fille et on nous a remis un livre magnifique sur les métiers de demain regardez…le guide des métiers de demain. Métier évolutif / nouveau métier / métier du futur… bien évidement dans les nouveaux

---

[349] Alexandra Henrion-Caude.

[350] https://www.federalregister.gov/documents/2022/09/15/2022-20167/advancing-biotechnology-and-biomanufacturing-innovation-for-a-sustainable-safe-and-secure-american

métiers : influenceur/influenceuse… Imprimeur 3d de tissus humains et d'organes, pilote de drone ambulancier[351]… Tous sont technophiles, orientation transhumaniste. Parfaitement inscrit dans la perspective de *la quatrième révolution industrielle* de Schwab. En parfait accord avec *Le Great reset*.

On va doucement vers l'eugénisme avec des humains sur mesure. Le transhumanisme va bientôt avoir les moyens de changer l'être humain avec un eugénisme faustien. L'apocalypse de Jean 13 :16 dans la Bible est en train de se réaliser avec la marque de la bête qui va s'imposer à l'humanité dans l'indifférence générale (implant connecté de nano puce dans la main droite ou la tête et modification de l'ADN humain). La nouvelle créature hybride dite améliorée résistera aux nouveaux virus, sera coupée de son Créateur et perdra son âme, elle pourra acheter et vendre que par l'argent électronique (barres code des produits de consommation avec le nombre caché 666, il suffit de vérifier : la norme est passée au niveau mondial avec les 3 barres de garde des codes-barres qui sont visuellement des 6 pour des raisons obscures), être connectée à l'intelligence artificielle et vivra plus longtemps, mais : perdra son âme. Heureusement tout finit bien si on refuse, la vie est une succession de choix[352] …

Ce n'est pas le progrès qui est dangereux, c'est l'utilisation qui peut en être faite par des idéologues/psychopathes qui se prennent pour Dieu, avec le risque de porter atteinte à l'Humanité telle qu'elle existe. Les fans de science-fiction ne seront pas dépaysés par les possibilités décrites, qu'ils ont pu rencontrer au fil de leurs lectures. Nous ne sommes plus dans un roman futuriste, c'est la réalité qui nous est expliquée en détail, ce qu'il est possible de faire, et ce qui est envisagé dans l'avenir. C'est assez terrifiant, si on prend la peine de se projeter dans ce futur suffisamment proche, pour que l'on s'en inquiète. Le *Meilleur des Mondes* qui nous est promis, mérite une bonne réflexion, vous ne croyez pas ?

Bill Gates et le Forum économique mondial comptent parmi les plus grands promoteurs de CRISPR, une technologie d'édition de gènes récemment mise au point, mais les scientifiques interrogés par The Defender ont mis en garde contre les défauts et les risques de cette technologie.

Par Michael Nevradakis pour *The Defender* via *Mondialisation.ca*

CRISPR, une technologie d'édition génétique récemment mise au point, est présentée comme une solution potentielle à de nombreuses maladies, à la sécurité alimentaire et au changement climatique, voire comme un moyen de créer des « bébés sur mesure » et de ramener à la vie des mammifères disparus.

Cette technologie a attiré des investissements importants et l'attention d'acteurs tels que Bill Gates et le Forum économique mondial (FEM – WEF).

Mais de nombreux scientifiques s'inquiètent des effets néfastes potentiels de cette technologie.

Dans des entretiens accordés à The Defender, le Dr Michael Antoniou, chef du *Gene Expression and Therapy Group* au *King's College* de Londres, et Claire Robinson, rédactrice en chef de GMWatch, ont apporté un éclairage sur les défauts de cette technologie, ses conséquences potentielles et les risques associés à une réglementation insuffisante.

Qu'est-ce que CRISPR ?

---

[351] https://t.me/VeriteDiffusee/14415

[352] Commentaire sur les moutons enragés https://lesmoutonsenrages.fr/2022/10/22/les-scientifiques-tirent-la-sonnette-dalarme-alors-que-gates-et-le-forum-economique-mondial-promeuvent-la-technologie-dedition-des-genes-pour-tout-de-la-fausse-viande-aux-bebes-sur/

CRISPR – qui signifie *Clustered Regularly Interspaced Short Palindromic Repeats* – agit comme une « paire précise de ciseaux moléculaires capables de couper une séquence d'ADN cible, dirigée par un guide personnalisable ».

En d'autres termes, cette technologie permet aux scientifiques de modifier des sections de l'ADN en « coupant » des parties spécifiques de celui-ci et en les remplaçant par de nouveaux segments. L'édition de gènes n'est pas un concept nouveau, mais la technologie CRISPR est considérée comme moins chère et plus précise.

Cela découle de la découverte, en 2012, que l'ARN peut guider une protéine nucléase Cas vers n'importe quelle séquence d'ADN ciblée, et pour ne cibler (théoriquement) que cette séquence spécifique. En effet, la technologie CRISPR est souvent appelée CRISPR-Cas9 pour cette raison.

Les médias et de nombreux scientifiques ont exprimé leur optimisme à l'égard de cette technologie.

Medlineplus.gov, par exemple, indique que CRISPR « a suscité beaucoup d'enthousiasme dans la communauté scientifique parce qu'il est plus rapide, moins cher, plus précis et plus efficace que les autres méthodes d'édition du génome ».

Wired, en 2015, a qualifié CRISPR de « révolutionnaire », écrivant qu'il avait « déjà inversé des mutations qui provoquent la cécité, a empêché des cellules cancéreuses de se multiplier et a rendu des cellules imperméables au virus qui cause le sida ».

Cette technologie a également permis de rendre le blé « invulnérable aux champignons tueurs » et de modifier l'ADN des levures « afin qu'elles consomment de la matière végétale et excrètent de l'éthanol », selon *Wired*.

Dans le même article, *Wired* écrit que « les détails techniques mis à part, CRISPR-Cas9 rend facile, bon marché et rapide le déplacement des gènes – n'importe quels gènes, dans n'importe quel être vivant, des bactéries aux personnes ».

Un scientifique cité dans l'article a ajouté : « Ce sont des moments monumentaux dans l'histoire de la recherche biomédicale. »

Bloomberg, en 2016, affirmait que CRISPR allait « changer le monde », citant le scientifique Andrew May, de *Caribou Biosciences*, qui décrivait CRISPR comme « potentiellement, un moyen bon marché et rapide de réparer tout ce qui concerne un code génétique » et « presque aussi fondamental que le transistor ».

La découverte des applications d'édition de gènes de CRISPR a été considérée comme si importante que deux scientifiques, Emmanuelle Charpentier et Jennifer Doudna, ont remporté en 2020 le Prix Nobel de chimie, alors même qu'un litige de brevet entre Doudna et un autre scientifique, Feng Zhang – également considéré comme ayant joué un rôle dans le développement de CRISPR – se poursuit à ce jour.

D'autres scientifiques, cependant, ne partagent pas le même optimisme au sujet de CRISPR.

Une « procédure de modification génétique » qui n'est « pas précise » et « pas reproductive »

Robinson a déclaré à The Defender que « de manière générale, CRISPR est un outil d'édition de gènes » qui « coupe l'ADN à travers le double brin » et peut être ciblé « sur une séquence précise du génome ».

Selon Robinson, CRISPR peut être utilisé pour trois objectifs potentiels : perturber la fonction d'un gène, modifier la fonction d'un gène ou insérer des gènes entièrement nouveaux.

Selon Antoniou, « l'édition de gènes existe… depuis bien plus longtemps que le système CRISPR-Cas9. Il existe depuis des décennies ».

Antoniou a décrit l'édition de gènes comme :

« Une ou plusieurs méthodes de manipulation de l'ADN dont le but est de modifier de manière très ciblée le matériel génétique de l'organisme, qui peut être une bactérie, une plante, un animal ou un être humain.

« L'édition de gènes, je suppose que le mot opérationnel ici est édition, ce qui implique une altération d'une manière très précise, ciblée. Vous essayez de faire une altération très spécifique dans le matériel génétique de votre organisme cible. »

Robinson a expliqué que, si CRISPR est censé être spécifique au site, il est en fait « spécifique à la séquence… il va chercher cette séquence particulière et couper l'ADN à cet endroit ». Cela a conduit de nombreuses personnes à vanter les capacités de « reproduction de précision » de CRISPR.

Pour Antoniou cependant, « il s'agit clairement d'une procédure de modification génétique. Ce n'est pas précis et ce n'est pas de la reproduction ».

L'édition de gènes est souvent confondue avec la thérapie génique, mais selon Antoniou, il s'agit de deux choses différentes. Avec la thérapie génique, une « copie fonctionnant normalement » d'un gène est ajoutée aux cellules existantes, a-t-il expliqué.

Cependant, il ajoute : « Avec l'édition de gènes, on n'ajoute pas un autre gène. Vous essayez de modifier un gène qui est déjà présent dans l'ADN, afin de corriger directement le gène défectueux ou de modifier une autre fonction du gène qui compense la fonction du gène défectueux chez les patients. »

Des humains sur mesure « ne relèvent plus de la science-fiction ». Dans une conférence TED de 2015, Doudna a décrit le génie génétique comme l'« avenir » de l'évolution humaine, vantant même les applications potentielles de CRISPR pour créer des êtres humains « améliorés » ou « sur mesure » et déclarant que ce n'est plus de la science-fiction.

Elle continue :

« De nombreux scientifiques pensent que le génie génétique est l'avenir de notre évolution. Il nous donne la possibilité de nous donner les traits que nous voulons, comme la masse musculaire ou la couleur des yeux.

« Imaginez que nous puissions essayer de créer des humains dotés de propriétés améliorées, comme des os plus solides ou une moindre sensibilité aux maladies cardiovasculaires, ou même de propriétés que nous considérerions comme souhaitables, comme une couleur d'yeux différente ou une plus grande taille… Des êtres humains sur mesure, si vous voulez. Les humains géo-ingénieurs ne sont pas encore parmi nous. Mais ce n'est plus de la science-fiction. »

D'autres membres de la communauté scientifique ont exprimé un techno-utopisme similaire. Par exemple, Wired a écrit que CRISPR pourrait donner naissance à tout, des bébés sur mesure aux armes biologiques spécifiques aux espèces.

En 2018, par exemple, un biophysicien chinois a annoncé que lui et son équipe avaient créé les premiers bébés génétiquement modifiés au monde.

Un article paru le mois dernier dans The Intercept indiquait que la CIA avait investi dans une startup de biotechnologie, Colossal Biosciences – aux côtés de Peter Thiel, Paris Hilton et Tony Robbins – qui vise à utiliser la technologie CRISPR pour « relancer le rythme cardiaque ancestral de la nature » en ressuscitant des mammifères disparus, même le mammouth laineux.

Et le Financial Times rapporte qu'une autre entreprise de biotechnologie soutient un projet visant à sauver le tigre de Tasmanie de l'extinction.

Pour Antoniou, « la raison pour laquelle CRISPR a captivé l'imagination des scientifiques est sa simplicité par rapport aux autres outils [gene-editing] que j'ai

mentionnés. Il s'agit d'une entité très simple à construire et à délivrer aux cellules de l'organisme cible pour provoquer la modification génétique recherchée. »

Un domaine dans lequel CRISPR est promu est la médecine et le traitement des maladies. Pour *Wired*, « l'argent véritable se trouve dans la thérapeutique humaine », notamment « la cible directe du VIH[ing] ».

Selon Synthego, une société qui fabrique des plateformes d'édition du génome, « CRISPR est sur le point de révolutionner la médecine, avec le potentiel de guérir une série de maladies génétiques, y compris les maladies neurodégénératives, les troubles sanguins, le cancer et les troubles oculaires ».

Livescience.com écrit que « CRISPR a été testé dans les essais cliniques en phase initiale comme la thérapie du cancer et le traitement d'une maladie héréditaire qui cause la cécité » et comme « une stratégie pour prévenir la propagation de la maladie de Lyme et le paludisme », tandis que Medlineplus.gov ajoute« la mucoviscidose, l'hémophilie et la drépanocytose » à la liste.

Et *Bloomberg*, dans un article de 2016, a rapporté que « CRISPR est considéré comme un moyen de rendre les médicaments contre le cancer plus efficaces, de construire une meilleure classe d'antiviraux pour lutter contre le VIH, et de modifier les organes de porc pour les rendre plus adaptés comme greffons pour les humains ».

CRISPR présenté comme une solution pour l'agriculture et les pénuries alimentaires

Les scientifiques et les médias font également la promotion de CRISPR comme une solution potentielle aux problèmes de l'agriculture et de la production alimentaire.

Business Insider a cité Bill Gates qui aurait déclaré : « Les chercheurs étudient les moyens de modifier les gènes des animaux d'élevage (…) pour qu'ils produisent du lait plus comme les vaches laitières » et « rendre les vaches laitières plus résistantes par temps chaud ».

Un autre rapport indique que CRISPR peut être utilisé pour prolonger la durée de conservation des denrées périssables et « créer des cultures résistantes aux maladies et à la sécheresse », citant l'exemple d'un partenariat entre Mars, Inc, *l'Innovative Genomics Institute* et *l'université de Berkeley* « pour créer des plants de cacao résistants aux maladies ».

Selon la revue Science, CRISPR peut être utilisé pour créer des « gene drives » – une technique de génie génétique qui augmente les chances de transmission d'un trait particulier du parent à la descendance.

Les applications potentielles comprennent « l'éradication des espèces envahissantes » et « l'inversion de la résistance aux pesticides et aux herbicides dans les cultures ».

Livescience.com ajoute que « la technologie CRISPR a également été appliquée dans les industries alimentaire et agricole pour créer des cultures probiotiques et pour vacciner les cultures industrielles… contre les virus », en citant l'exemple du yaourt. Il est également « utilisé dans les cultures pour améliorer le rendement, la tolérance à la sécheresse et les propriétés nutritionnelles ».

Un article paru dans la revue Nature en février 2022 indique que la Chine a approuvé de nouvelles directives pour le développement de cultures génétiquement modifiées à l'aide de technologies telles que CRISPR, ce qui réduit considérablement le délai d'approbation de la biosécurité de ces cultures.

Ces cultures sont censées « avoir des rendements accrus, une résistance au changement climatique et une meilleure réponse aux engrais », sans compter « un riz particulièrement aromatique et un soja à forte teneur en acides gras oléiques ».

Bloomberg rapportait en 2016 que « DuPont travaille déjà avec Caribou [Biosciences] sur des champignons qui restent blancs après avoir été coupés » et sur «

25 produits liés à CRISPR [that] sont en cours de développement, notamment le maïs, le soja, le blé et le riz ».

Et en septembre 2021, la tomate rouge sicilienne à haute teneur en GABA a atteint les consommateurs, devenant ainsi le premier aliment modifié par CRISPR à être mis en vente dans le monde.

CRISPR est également utilisé pour le diagnostic COVID, présenté comme une arme contre les pandémies

CRISPR a également été présenté comme une technologie utile pour le développement de tests de diagnostic – et comme une arme contre de nouvelles pandémies potentielles.

Pendant la pandémie de COVID-19, par exemple, CRISPR a été utilisé comme outil thérapeutique et de diagnostic du coronavirus via le kit de test Sherlock CRISPR SARS-CoV-2, qui a reçu une autorisation d'utilisation d'urgence de la Food and Drug Administration (FDA) des États-Unis.

Sherlock Biosciences a également développé un test COVID portable en 2021.

DETECTR et d'autres méthodes de diagnostic COVID ont également été développées au cours de cette période, tandis que « des diagnostics similaires utilisant la fonction de recherche de Cas9 ont également été conçus pour identifier d'autres maladies, tant infectieuses que génétiques ».

Feng Zhang – mêlé au litige sur le brevet avec Doudna – a écrit en 2020 que CRISPR est « utilisé comme outil de recherche par les scientifiques qui s'efforcent de mieux comprendre comment le SRAS-CoV-2 pénètre dans les cellules humaines et d'en savoir plus sur la biologie de sa pathogenèse ».

Zhang, qui a mis au point un nouveau système d'administration d'ARNm appelé SEND qui utilise la technologie CRISPR, a ajouté que les scientifiques « s'efforcent d'exploiter les propriétés de défense virale naturelle de CRISPR pour mettre au point un nouvel antiviral efficace contre la COVID-19 ».

La technologie de l'ARN messager (ARNm), utilisée dans les vaccins contre la COVID-19 de Pfizer et Moderna, a également été utilisée pour « fournir la technologie d'édition de gènes CRISPR qui pourrait traiter de façon permanente une maladie génétique rare [amylose à transthyrétine] chez l'homme ».

Le Dr John Leonard, président et PDG d'Intellia Therapeutics, a décrit l'ARNm comme « un moyen de donner vie à l'édition de gènes CRISPR », ajoutant que « CRISPR est le cheval de trait ; l'ARNm le code ».

À son tour, dès 2015, le géant pharmaceutique (et, plus tard, le fabricant du vaccin contre la COVID-19) AstraZeneca a annoncé des collaborations avec quatre entreprises de biotechnologie « pour utiliser la technologie CRISPR pour l'édition du génome à travers sa plateforme de découverte de médicaments ».

Novartis, un autre géant pharmaceutique, a annoncé des collaborations similaires cette année-là.

Soulignant davantage le rôle potentiel de CRISPR pour les diagnostics, le WEF en 2020 a déclaré que la technologie peut contribuer à offrir un « avenir des soins de santé » qui « réside dans des tests décentralisés », ce qui entraîne « l'adoption accélérée de modèles de soins basés sur la valeur, plutôt que des soins de santé payés à l'acte comme aux États-Unis ».

Gates et les NIH impliqués dans le développement de la technologie CRISPR et de la viande cultivée en laboratoire

L'un des promoteurs les plus enthousiastes de la technologie CRISPR a été Bill Gates, à titre individuel et par le biais de la Fondation Bill & Melinda Gates (BMGF).

Gates a exprimé à plusieurs reprises son enthousiasme pour CRISPR. Le 8 juillet, il a tweeté :

Une vidéo de Gates datant de 2021 était intitulée « How CRISPR could save lives and end diseases [Comment CRISPR pourrait sauver des vies et mettre fin aux maladies] ».

Également en 2021, Gates a écrit sur son blog que son « excitation à propos de CRISPR est passée de super élevée à hors normes » depuis 2016, tandis qu'en 2020, Gates a déclaré qu'il était « très excité » par « l'opportunité, avec l'avancée d'outils tels que l'intelligence artificielle et les technologies d'édition génétique, afin de construire cette nouvelle génération de solutions de santé ».

Et dans un article de 2018 de Foreign Affairs, Gates a écrit que « finalement, l'élimination des maladies et des causes de pauvreté les plus persistantes nécessitera des découvertes scientifiques et des innovations technologiques [including] CRISPR et d'autres technologies d'édition de gènes », qui « pourraient aider l'humanité à surmonter certains des défis les plus importants et les plus persistants en matière de santé mondiale et de développement ».

Dans le même article, Gates a énuméré certaines des possibilités qu'il entrevoit pour CRISPR, notamment « l'édition de gènes pour rendre les cultures plus abondantes et plus résistantes », déclarant qu'il « pourrait être un sauveur à grande échelle ».

Il a ajouté que « l'une des utilisations les plus prometteuses à court terme de l'édition de gènes concerne la recherche sur le paludisme ».

Gates, qui finance depuis longtemps la recherche sur le paludisme, a également mis en avant les applications potentielles de CRISPR pour le traitement de la drépanocytose, de la fibrose kystique, de la bêta-thalassémie et du paludisme.

En 2018, Gates a écrit « Ce serait une tragédie de laisser passer l'opportunité » d'utiliser les lecteurs de gènes CRISPR comme un moyen potentiel d'arrêter la transmission du paludisme.

Comme l'a récemment rapporté The Defender, Sanaria, une société financée par la BMGF, est étroitement liée aux récents essais d'un « vaccin » contre le paludisme utilisant des moustiques vivants.

La BMGF a également financé Oxitec, une société qui mène des essais impliquant la libération de moustiques génétiquement modifiés en Floride, en Californie et au Brésil.

Notamment, Gates, la BMGF et les National Institutes of Health (NIH), ont collaboré en 2019 sur un projet de 200 millions de dollars sur quatre ans pour lancer des essais cliniques afin d'étudier les « remèdes génétiques contre le VIH et la drépanocytose » en Afrique – y compris CRISPR.

Le Dr Anthony Fauci, directeur de l'Institut national des allergies et des maladies infectieuses des NIH, a vanté la possibilité d'« économiser des centaines de milliards de dollars en coûts de soins de santé » si un remède contre le VIH est finalement trouvé grâce à ce projet.

Gates, dans son blog, a écrit que « CRISPR a fondamentalement changé ma façon de penser sur ce qui est possible pour améliorer la santé et la nutrition des familles dans les pays pauvres – et à quelle vitesse », ajoutant que la BMGF investit dans des projets liés à CRISPR, notamment :

Des variétés de plantes capables de résister aux effets du changement climatique.

Des thérapies médicales programmables, qui pourraient accélérer considérablement la mise au point de traitements contre de nouveaux virus et prévenir de futures pandémies.

Des moyens rapides et peu coûteux de diagnostiquer les maladies dans les pays pauvres.

Anticorps monoclonaux qui ciblent et tuent les agents pathogènes responsables du paludisme et du sida.

Les investissements de Gates dans CRISPR vont au-delà de son projet commun avec le NIH. Par exemple, il a été l'un des premiers investisseurs dans Editas Medicine – qui, selon Business Insider, a été l'une des premières entreprises à tenter d'utiliser la technologie CRISPR pour traiter et éliminer les maladies humaines – et qui est « à la pointe de l'utilisation de CRISPR pour traiter des maladies oculaires génétiques rares »,en plus des essais liés à la drépanocytose.

Le WEF a nommé Editas « Technology Pioneer » [pionnier technologique] en 2015. Selon Forbes, l'un des principaux investisseurs de la société est bng0, un groupe restreint de bureaux familiaux dirigé par Boris Nikolic, qui était auparavant conseiller scientifique de Bill Gates et qui a également été nommé exécuteur testamentaire de feu Jeffrey Epstein. Gates est l'un des bailleurs de fonds de bng0. Google Ventures en est un autre.

Gates a également travaillé avec Intellia pour « imaginer une procédure d'édition de gènes plus simple qui ne nécessite pas de chimiothérapie, de séjour à l'hôpital ou de modification des cellules à l'extérieur du corps », mais qui utilise CRISPR « à l'intérieur du corps pour modifier les cellules souches du sang d'une personne ».

La BMGF, à son tour, a accordé des subventions à d'autres entreprises de biotechnologie liées à CRISPR, dont CRISPR Therapeutics et Edge Animal Health, ainsi qu'à une entreprise connue sous le nom d'Acceligen, qui « permet aux petits producteurs laitiers d'Afrique subsaharienne d'accéder à des vaches hautement productives et bien adaptées afin d'augmenter leurs revenus ».

Au début de cette année, Accligen a reçu l'approbation de la FDA pour son bœuf génétiquement modifié, sur la base d'un essai portant sur deux vaches.

CRISPR Therapeutics a récemment été décrite par fool.com comme ayant « le pipeline le plus avancé parmi les valeurs biotechnologiques axées sur CRISPR », et cherche à obtenir l'approbation réglementaire pour CTX001, pour le traitement de la bêta-thalassémie et de la drépanocytose, plus tard cette année, en plus de travailler sur des thérapies expérimentales contre le cancer, les tumeurs et le diabète.

Un autre investissement de Gates lié à CRISPR implique cependant à la fois CRISPR et la viande cultivée en laboratoire. Memphis Meats, décrit par futurism.com comme « une entreprise de viande cultivée en laboratoire », a reçu des fonds de Gates et de Richard Branson pour « créer de véritables tissus de poulet et de bœuf » – et a reçu un brevet à cet effet.

Le Forum économique mondial souligne le potentiel de CRISPR à contribuer à la « quête de la perfection humaine »

En 2015, un article du WEF décrivait comment CRISPR avait « changé la recherche génétique », tandis qu'un article de 2016 sur le site du WEF demandait si nous étions prêts pour les animaux génétiquement modifiés, et qu'un article de 2019 reliait « le potentiel de CRISPR » à la « quatrième révolution industrielle » – et à la « quête de la perfection humaine ».

Un article du WEF de 2020 énumère « 5 choses à savoir sur CRISPR et l'édition de gènes à l'ère de la COVID », décrivant CRISPR comme « le moteur de recherche de la biologie », ajoutant que « la médecine de précision joue un rôle clé pour aider les scientifiques à comprendre la COVID-19 » et que « les diagnostics basés sur CRISPR aideront à diagnostiquer rapidement et précisément un large éventail de maladies ».

Le même article suggère que « la biotechnologie deviendra une priorité stratégique de premier ordre pour de nombreux gouvernements, car la capacité de prévenir et d'atténuer une pandémie constitue un énorme avantage politique et

économique » et que « l'attention portée aux maladies infectieuses se poursuivra au-delà de la pandémie ».

À son tour, un rapport du WEF Intelligence Monitor de 2021 a qualifié CRISPR de « révolutionnaire », déclarant : « Un jour, il pourrait permettre de tout faire, de la résurrection d'espèces disparues au développement de remèdes pour les maladies chroniques. »

Un autre article publié en 2021 par le WEF évoquait la capacité de CRISPR à « améliorer une mauvaise vue ».

Et un article paru en 2022 sur le site web du WEF cite CRISPR, et d'autres méthodes d'édition de gènes, comme l'une des « cinq technologies clés qui vont transformer nos vies ».

Le WEF s'est également associé à l'une des principales entreprises de biotechnologie impliquées dans la technologie CRISPR, Mammoth Biosciences, affirmant que « grâce à la découverte et au développement de nouveaux systèmes CRISPR, l'entreprise exploite tout le potentiel de sa plateforme pour lire et écrire le code de la vie ».

Le WEF semble également être lié aux prétendus efforts de Gates pour éradiquer le paludisme grâce à l'utilisation du génie génétique et de la technologie CRISPR. Lors d'une conférence TED en 2017, Fredros Okumu, un jeune leader mondial du WEF originaire de Tanzanie qui travaille pour l'institut de santé Ifakara financé par Gates dans ce pays, a déclaré :

« Il existe déjà une preuve de principe que les techniques d'édition de gènes telles que CRISPR peuvent être utilisées efficacement pour transformer les moustiques de sorte qu'ils ne transmettent pas le paludisme, nous appelons cela l'altération de la population, ou qu'ils n'existent plus, la suppression de la population.

« Il est même prouvé que si l'on libère un petit nombre de moustiques génétiquement modifiés, on peut parvenir à les éliminer très rapidement. »

Même Doudna est répertorié comme faisant partie du WEF, et a pris la parole lors de la réunion annuelle du WEF à Davos, en Suisse, en 2018[353].

En septembre 2021[354], les premiers aliments génétiquement édités – les tomates siciliennes rouges – fabriqués avec la technologie CRISPR-Cas9 ont été officiellement mis en vente. Cette tomate génétiquement éditée contient des niveaux élevés d'acide gamma-aminobutyrique (GABA), qui contribue à réduire la pression artérielle et à favoriser la relaxation. Des chercheurs japonais retirent un gène du génome de la tomate commune. Après l'élimination du gène, l'activité d'une enzyme dans les tomates augmente, favorisant la production de GABA. La teneur en GABA de cette tomate est quatre à cinq fois plus élevée que celle d'une tomate ordinaire.

Warren H. J. Kuo, professeur émérite du département d'agronomie de *l'université nationale de Taïwan*, explique que l'édition de gènes et les OGM constituent tous deux une modification génétique, également appelée génie génétique. La technique la plus ancienne était la modification génétique [OGM], c'est-à-dire la *transgénèse*, qui consiste à insérer dans une plante ou un animal un gène d'une autre espèce, par exemple un gène bactérien spécifique.

La modification transgénique est une « modification génétique 1.0 », tandis que l'édition génétique est une « modification génétique 2.0 ».

L'édition de gènes modifie directement les gènes de l'organisme lui-même, de sorte que la plupart d'entre eux ne présentent pas de gènes étrangers. Cependant, la

---

[353] Source de cet article sur *the Defender,* Michael Nevradakis.

[354] https://lesmoutonsenrages.fr/2022/11/17/ledition-genetique-arrive-dans-lalimentation-et-sans-etre-reglementee/#more-146826

technique d'édition de gènes la plus courante, CRISPR-Cas9, introduit des gènes étrangers comme outil d'édition, puis supprime les gènes étrangers transplantés. Alors que les tomates génétiquement éditées ont été mises sur le marché, le Japon a également approuvé deux types de poissons génétiquement édités par CRISPR : le poisson-tigre et la dorade rouge. Ces poissons sont génétiquement édités pour accélérer la croissance musculaire. Parmi eux, le poisson-tigre génétiquement édité pèse près de deux fois le poids que l'espèce ordinaire.

En 2019, les États-Unis avaient déjà utilisé une autre technique d'édition génétique pour créer une huile de soja sans gras trans et l'avaient mise sur le marché. Les aliments génétiquement édités dont la vente a également été approuvée dans le monde entier à ce jour comprennent le soja, le maïs, les champignons, le canola et le riz.

Les bovins sans cornes étaient autrefois la célébrité du règne animal, apparaissant dans de nombreux reportages. De nombreuses races de vaches laitières ont des cornes, mais elles sont écornées pour les empêcher de nuire aux humains et aux autres animaux, et pour gagner de la place dans les mangeoires. Pour résoudre le « problème » des cornes, la société *Recombinetics*, spécialisée dans l'édition de gènes, a réussi à produire des bovins sans cornes grâce à des techniques d'édition de gènes il y a plusieurs années. La société a simplement ajouté quelques lettres d'ADN au génome de bovins ordinaires et leur progéniture n'a pas eu de cornes non plus. Cependant, quelques années plus tard, un accident s'est produit. La FDA a découvert que la séquence génétique modifiée d'un taureau contenait une portion d'ADN bactériens comprenant un gène conférant une résistance aux antibiotiques, qui a été l'une des crises sanitaires mondiales de ces dernières années. Les scientifiques ignorent si ce gène présent dans le bétail génétiquement édité posera ou non un risque plus important que prévu.

Selon Kuo, ce processus peut avoir des effets secondaires imprévus, par exemple si de nouvelles protéines allergisantes ou de nouvelles toxines sont produites. « La procédure de génie génétique, et cela inclut l'édition de gènes, a le potentiel d'endommager l'ADN », a déclaré le Dr Michael Antoniou, généticien moléculaire, chef du groupe d'expression et de thérapie génétique au *King's College* de Londres, dans une interview en avril 2022. « Si vous modifiez la fonction d'un gène, vous modifiez automatiquement la biochimie de la plante ...Cette modification de la biochimie peut entraîner la production de nouvelles toxines et de nouveaux allergènes... c'est ma principale préoccupation ».

* *
*

44. L'internet des corps

L'Internet des corps, ou IoB, est en fait un écosystème technologique. Il s'agit d'un ensemble d'appareils connectés à Internet qui contiennent des logiciels et qui collectent des données personnelles sur votre santé ou peuvent altérer le fonctionnement du corps. L'Internet des corps, est une extension de l'IoT, l'internet des objets (Internet of Things, IoT) et connecte essentiellement le corps humain à un réseau par le biais de dispositifs ingérés, implantés ou connectés au corps d'une manière ou d'une autre. Une fois connectées, les données peuvent être échangées, et le corps et le dispositif peuvent être surveillés et contrôlés à distance. Et dans le domaine de la santé, l'Internet des corps existe depuis un certain temps.

Donc, pour être considérée comme un appareil IoB, la technologie doit, contenir des logiciels ou des capacités informatiques, et être capable de communiquer avec un appareil ou un réseau connecté à Internet. Le périphérique IoB doit également satisfaire à l'une ou aux deux conditions suivantes, recueillir des données de santé ou biométriques générées par la personne, être capable de modifier la fonction du corps humain.

La technologie qu'Hollywood a présentée au fil des ans dans ces fantasmes de science-fiction dystopiques est maintenant une réalité. Dans un avenir très proche, les seigneurs technocratiques de la science, de la santé, de la finance et des grandes technologies souhaiterons que l'humanité passe des appareils portables aux appareils embarqués dans NOS corps.

D'ailleurs, simple coïncidence ENCORE, le *World Economic Forum* est un fervent promoteur de l'Internet des corps…

Voici quelques exemples de la technologie en cours de développement:

- Lentilles de contact en réalité augmentée.
- Appareils de lecture et d'écriture du cerveau.
- Capteurs implantés dans le corps.
- Vêtements avec capteurs

Micropuces implantables (RFID et NFC).

- Capteurs mentaux et émotionnels.
- Pancréas artificiel.
- Couche connectée Bluetooth.

Même les bébés ne pourront pas échapper à ce cauchemar où chaque fonction corporelle est constamment suivie et surveillée. Le plus triste, c'est que de nombreuses personnes accueilleront favorablement ces technologies intrusives parce qu'elles sont « pratiques » et font « gagner du temps ». Cependant, échanger la souveraineté corporelle pour la commodité n'est jamais une transaction équitable… Cela revient petit à petit à accepter que l'État soit le réel propriétaire de votre corps.

Mais attention, c'est déjà le cas pour le fœtus. Suivez ce témoignage : 'État propriétaire du corps de son enfant : "Je suis à l'hôpital avec ma femme. Ce qu'il s'est passé c'est qu'on attendait un enfant, un deuxième enfant… Ma femme a fait une fausse couche. On nous a pris le fœtus, il appartient à l'État ! Aujourd'hui, si je veux faire des obsèques de mon enfant, mon fils, il faut que je paye pour récupérer le corps. Aujourd'hui, le corps d'un enfant tant qu'il n'est pas arrivé à terme, il appartient à l'État ! Une société de consommation au niveau hospitalier… Je me rends compte qu'on vit dans un monde d'enc…. Je me suis battu pendant des années contre le système de

merde, mais je vais vous dire un truc là, c'est la goutte d'eau qui fait déborder… Je ne peux même pas enterrer mon fils comme je l'entends !"

En attendant ce futur, la possibilité de l'espionnage par l'internet des objets se précise de jour en jour. Les aspirateurs "iRobot Roomba" d'Amazon ont été surpris en train d'espionner les utilisateurs, de les prendre en photo dans les toilettes et de les publier sur les réseaux sociaux[355].

* *
*

[355] https://cogiito.com/a-la-une/les-aspirateurs-irobot-roomba-damazon-surpris-en-train-despionner-les-utilisateurs-de-les-prendre-en-photo-dans-les-toilettes-et-de-les-publier-sur-les-reseaux-sociaux/

45. Droits et devoirs, vers le crédit social

Le Point Je m'abonne

Pour ce qui est du projet du futur candidat Macron, le porte-parole dit, sans plus de précisions : « Dans l'après-Covid, on veut continuer à réinventer notre modèle productif par l'investissement, la compétitivité, la décarbonation. On veut aussi poursuivre la redéfinition de notre contrat social, avec des devoirs qui passent avant les droits, du respect de l'autorité aux prestations sociales. » Concernant les adversaires politiques, ce sniper de la macronie estime que « les partis de gauche sont au bout d'un cycle » et qu'à droite, « il y a un mercato entre LR, le RN et Zemmour », un « match à trois » qui « s'est transformé en triangle des Bermudes ».

En Chine le crédit social des citoyens fait passer les devoirs avant les droits[356]. Idée présente chez un certain Auguste Comte, père du *positivisme*. Comte niait que nous ayons des droits, pour lui vis-à-vis de la société nous n'avons que des devoirs, car nous lui devons tout. Il est le fondateur de la sociologie qui se développe ensuite avec Durkheim.

Les devoirs valent avant les droits" est une devise du PCC (Parti Communiste Chinois) qui a été utilisée par Macron au sujet de la "vaccination" et qui vient tout juste d'être rappelée par Gabriel Attal.

Encore une fois tout ceci corrobore avec la suite du plan.

-Macron réélu en 2022, le projet est de "faire passer les devoirs avant les droits[357]" dans l'après covid, en passant par une "redéfinition du contrat social".

-Gabriel Attal, porte-parole du gouvernement, évoque le projet d'E.Macron pour un second mandat : « Dans l'après-covid, on veut poursuivre la redéfinition de notre contrat social, avec des devoirs qui passent avant les droits, du respect de l'autorité aux prestations sociales.» Le projet politique de Macron consiste à instaurer le contrôle social en France sur le modèle chinois.

-Quand Fauci ose dire ça : "Il faut regarder les choses en face et se dire qu'il y a un moment où il faut renoncer à ce que l'on considère comme son droit individuel de prendre ses propres décisions pour le bien de la société[358]." Il est tout à fait sérieux ! Et cela revient exactement à la même idée, faire passer les devoirs avant les droits. Inutile d'ajouter « sanitaire », tout le monde sait que c'est du pipeau.

« *Covid 19 a été le test de la responsabilité sociale. Un grand nombre de restrictions inimaginables pour la santé publique ont été adoptées par des milliards de citoyens à travers le monde pour la santé publique. Il y a eu nombreux exemples, dans le monde entier, de distanciation sociale, de port du masque, de vaccinations de masse et d'acceptation d'applications de traçage des contacts pour la santé publique, démontrant ainsi le rôle central de la responsabilité sociale individuelle…* » . C'est tout de même incroyable. Quand on dit depuis le début que cette Plandémie est un test, on se fait traiter de complotiste par les médias… Et là tranquillement c'est le Forum économique mondial de Klaus Schwab qui l'écrit dans un article expliquant que les mesures de confinement du COVID, l'éloignement social, la recherche des contacts, les masques et les vaccins étaient tous un "test" pour voir si nous accepterions la "responsabilité sociale" de "suivre les émissions de carbone personnelles".

Les interdictions de voyages et autres mesures extrêmes prises par les gouvernements du monde entier pendant la crise du Covid-19 auraient-elles préparé le terrain à une certaine docilité vis-à-vis de l'instauration de nouvelles mesures de contrôle financier sous couvert de débat climatique ? Le sénateur américain Rand Paul avait déjà tiré la sonnette d'alarme vis-à-vis des membres de Davos, pour qui « la vie

---

356 https://www.lemonde.fr/idees/article/2020/01/16/le-credit-social-les-devoirs-avant-les-droits_6026047_3232.html

357 https://www.bfmtv.com/politique/elysee/emmanuel-macron-sur-la-vaccination-les-devoirs-valent-avant-les-droits_VN-202112310319.html

358 https://t.me/vivre_sainement_reel/698

privée n'est pas une préoccupation. [...] Ils veulent suivre tout le monde avec un QR Code ». La mesure de la Commonwealth Bank s'inscrit d'ailleurs dans la même lignée que celle du Crédit Suisse. À travers son étude *Tree Print*, le groupe bancaire européen pointe lui aussi du doigt les modes de vie occidentaux face aux besoins de reforestation. Résultat, pour un mode de vie durable selon l'Accord de Paris, le consommateur "idéal", responsable, qui fait passer ses devoirs avant ses droits, ne prendrait que trois douches par semaine, ne mangerait pas plus de 25 grammes de fromage, ne prendrait qu'un vol court par an et ne jouerait pas aux jeux vidéo.

Australie : Le crédit social est introduit pour accéder à internet, via un identifiant numérique. Les citoyens ont besoin de 100 points d'identification pour utiliser les réseaux sociaux et la police aura accès aux comptes, y compris sur la messagerie privée. Bienvenue en dictature[359].

* *
*

[359] https://t.me/vivre_sainement_reel/750

46. Mise en place du gouvernement mondial

Ce qu'on nomme la blockchain. Ce qui signifie le numérique et avoir une traçabilité presque parfaite de chaque transaction de l'économie.

Cela donne plus de clarté et aussi soulève des dangers pour l'équilibre Etat/citoyens donc je pense qu'on aura besoin d'une Constitution numérique des droits humains, si on en vient à cela.

(...)la question sera de savoir si ce nouveau système s'accorde aux besoins des gens afin que chaque être humain ait la chance d'avoir une meilleure vie.»

Dubai, Émirats Arabes Unis

World Government Summit

Klaus Schwab s'adresse à l'assistance concernant l'économie mondiale:

«Nous ne connaissons pas encore toute l'ampleur et les changements systémiques et structurels qui se produiront.

Cependant nous savons que les systèmes énergétiques mondiaux, les systèmes alimentaires et les chaînes d'approvisionnement seront profondément affectés."

(N.B: Il a également longuement remercié son «Excellence Sheikh Mohammed Bin Rashid Al Maktoum pour avoir pris l'initiative de créer cette plateforme mondiale»). Source (2mns30[360]):

Vous n'êtes pas sans savoir que l'OMS cherche à faire renforcer les réglementations sanitaires internationales. Compte tenu de ce qui nous précède, il n'est plus possible de considérer les deux dernières années comme des erreurs bien intentionnées. Au lieu de cela, les objectifs des auteurs sont plus susceptibles d'être un contrôle totalitaire sur la population au moyen d'identifications numériques obligatoires et de monnaies numériques sans espèces de la banque centrale (CBDC). De ces mensonges, en découle le projet de déploiement mondial des passeports de vaccination. Un cheval de Troie utilisé pour créer un tout nouveau type de société contrôlée et surveillée dans laquelle la liberté dont nous jouissons aujourd'hui ne sera plus qu'un lointain souvenir. Ils nous enseigneront la bonne action et la bonne pensée. Est-il logique de prendre le contrôle d'une nation, de ses dirigeants politiques et des souhaits des citoyens ? Ce n'est pas une théorie du complot, c'est le triste état du monde, à moins que collectivement, nous le repoussions. Il est temps d'arrêter ce plan dans son élan... #StopTheWHO #StopTheTreaty.

Rand Paul : L'élite [Davos] veut un gouvernement mondial, ce n'est pas une théorie du complot. "Ce n'est pas une théorie du complot que d'affirmer que le Forum de Davos cherche à établir un gouvernement mondial, c'est la mission qu'ils se sont ouvertement donnés. Ils n'ont que faire des gens. Ils ne côtoient pas de gens comme

[360] https://youtu.be/a-vHK3kO3wI

nous. Il s'agirait d'un gouvernement mondial qui ne vous autoriserait pas à exercer un quelconque droit de vote. Ce serait un terrible cauchemar.

Nous avons déjà du mal avec notre bureaucratie aux États-Unis, parce que nous n'élisons pas ces bureaucrates. [...] Pouvez-vous imaginer la bureaucratie mondiale de tous ces élitistes dans leurs jets privés qui dirigeraient notre pays sans que nous ayons le droit de voter ? Je suis totalement contre. La vie privée n'est pas une préoccupation pour ce genre de personnes. Ils veulent suivre tout le monde avec un QR Code." Invité sur Fox News le 26 mai, le sénateur américain Rand Paul[361] a étrillé le projet de gouvernance mondiale promu par le forum de Davos : « Ce serait un terrible cauchemar », a-t-il prévenu.

Le grand jury : Résumé du jour 6, le juge Rui da Fonseca :

« Ce que le monde vit depuis deux ans est le résultat d'un programme de longue date élaboré par un petit groupe de personnes. Ce petit groupe vise au contrôle du monde. Leur objectif ultime : créer un chaos tel que la population mondiale finira par réclamer un gouvernement mondial et une monnaie numérique unique.

Ils utilisent leurs institutions à cette fin et, notamment l'OMS, organisation privée non élue démocratiquement, comme levier, pour accélérer leur contrôle sur la population. La Fondation Bill et Melinda Gates est le principal protagoniste dans la campagne en cours pour injecter la population mondiale avec des médicaments expérimentaux qu'ils appellent "vaccin". Ces « vaccins » sont d'autant moins nécessaires que le taux de survie du Covid est de 99,997%. C'est le même que celui de la grippe ordinaire. En outre, ces injections sont extrêmement dangereuses. »

Fuite de K. Schwab de lettres secrètes émanant du WEF à des membres du gouvernement hollandais. C'est écrit noir sur blanc, ils veulent changer le monde sans passer par les volontés des peuples. C'est la définition même du complot des élites ...

A la demande du député FVD Van Houwelingen, des lettres secrètes du WEF aux membres du gouvernement hollandais ont été rendues publiques le 5 août. Dans ces écrits – adressés au premier ministre Rutte, aux leaders du D66 Sigrid Kaag et du CDA Wopke Hoekstra – les membres du cabinet sont personnellement remerciés pour leur contribution à la Grande Réinitialisation. En réponse à l'une d'elles, le Premier ministre Rutte écrit : "Merci de m'avoir invité à la 50e réunion annuelle du WEF". Les liens étroits de certains membres du cabinet avec le WEF de Schwab étaient connus depuis un certain temps ... mais une quelconque influence était cependant niée.

Attali : la société demandera la dictature pour se protéger. "On aura des sources de conflits énormes qui se traduiront à la fois par des conflits mais aussi par une demande de sécurité, une demande de dictature. La démocratie sera mise en cause, elle sera menacée. Ce qu'on voit aujourd'hui monter, avec les mouvements religieux, n'est qu'une petite annonce de ce qui vient. Beaucoup de gens diront, face à cet univers-là, au fond la démocratie n'est peut-être pas le meilleur des systèmes puisqu'elle ne nous a pas protégés contre ce chaos. Des gens diront peut-être que nous avons besoin de plus de sécurité que de liberté. Donc la dictature c'est quand même mieux que la démocratie. Des technologies qui permettent aujourd'hui de toujours plus surveiller, de créer des conditions de contrôler, où chacun lui-même se contrôle[362]..."

---

[361] https://twitter.com/RandPaul?ref_src=twsrc%5Etfw

[362] https://twitter.com/CalamyJane/status/ 1560052314764988416?s= 20&t= bgSn3vse BfFoKN fgJXEIiw

Dr Robert Malone au sujet des mondialistes : « Nous devons les virer, nous devons reprendre le contrôle de notre pays »… « Il est temps de se battre ou vos enfants vivront dans le technofascisme, en tant que serfs[363] ».

De ces mensonges, en découle le projet de déploiement mondial des passeports de vaccination. Les objectifs des auteurs sont plus susceptibles d'être un contrôle totalitaire sur la population au moyen d'identifications numériques obligatoires et de monnaies numériques, sans espèces, de la banque centrale (CBDC)[364]. L'acronyme CBDC signifie central bank digital currency, ce qui en français donne "monnaie digitale de banque centrale" (MDBC)[365].

"*Nous avons besoin d'un ordre mondial unique*", déclare Macron, lors du sommet de l'APEC[366], en plus de confirmer qu'un conflit OTAN vs BRICS est "selon lui et sa fable…" sous-jacent.

Les 15 et 16 novembre 2022, un groupe restreint de chefs d'entreprise incroyablement riches et de hauts responsables politiques se sont réunis à Bali pour la conférence annuelle du G20 avec des plans pour définir leurs ambitions mondiales de construire un système international de conformité et de contrôle technocratiques. Les objectifs de ce programme mondial sont détaillés dans la mise à jour de 59 pages du G20 Bali Update 2022. La Déclaration des dirigeants du G20 à Bali entend, les passeports numériques mondiaux et cartes d'identité numériques connectés aux réseaux mondiaux de santé. Les monnaies numériques. L'Escalade de la « désinformation » sur internet, et étendre la gouvernance mondiale… La réunion a culminé avec la signature par les dirigeants des 20 plus grandes économies du monde d'un engagement visant à réaliser des transformations sismiques de tout le commerce mondial, des voyages, de la liberté de la santé, de la vie privée et de la communication[367].

Réponses du *conseil mondial de la santé*[368] : Au point 22, la déclaration stipule : « Nous reconnaissons que la vaste vaccination contre le COVID-19 est un bien public mondial » . Les preuves croissantes de la corruption des organismes de réglementation et les données du monde réel sur les dommages associés au programme d'injection de Covid-19 ne corroborent pas cette affirmation. Le Conseil mondial de la santé invite les membres du G20 à assumer la responsabilité des graves défaillances du programme mondial d'injection de Covid-19 et à répondre des dommages considérables causés aux hommes, aux femmes et aux enfants pendant la crise de Covid-19. Le point 22 stipule également que « nous poursuivrons nos efforts pour assurer un accès opportun, équitable et universel à des vaccins, des produits thérapeutiques et des diagnostics (VTD) sûrs, abordables, de qualité et efficaces. « Les tests de masse sur les personnes et les campagnes d'injection de masse pendant le Covid-19 ont été inutiles, envahissants et une perte de temps et d'argent.

---

363 https://t.me/Salim_Laibi_LLP/9004

364 https://t.me/vivrecorrectement/4005

365 https://t.me/vivrecorrectement/4153

366 https://thenewsmill.com/2022/11/we-need-a-single-global-order-says-macron-at-ongoing-apec-summit/

367 https://www.whitehouse.gov/briefing-room/statements-releases/2022/11/16/g20-bali-leaders-declaration/

368 https://worldcouncilforhealth.org/news/statements/g20-bali-leaders/

Le Conseil mondial de la santé suggère aux membres du G20 d'examiner les dommages causés par cette stratégie futile qui a mis les pays et leurs populations en faillite en investissant dans des médicaments expérimentaux coûteux et insuffisamment testés (vaccins et thérapeutiques) et des technologies de diagnostic inappropriées. La déclaration indique également que le G20 « reste déterminé à intégrer une approche multisectorielle One Health et à renforcer la surveillance mondiale, y compris la surveillance génomique, afin de détecter les agents pathogènes et la résistance aux antimicrobiens (RAM) susceptibles de menacer la santé humaine. » C'est précisément cette approche mondialisée qui menace la santé humaine, démontrant une tentative claire des mondialistes de commercialiser les « soins » de santé et les données personnelles à des fins de contrôle centralisé des entreprises. Le Conseil mondial de la santé rappelle aux membres du G20 que les peuples du monde ont des droits inaliénables qui incluent le droit à l'autonomie corporelle. Le G20 n'a aucun droit sur les données des personnes sans leur consentement explicite.

Nous ne devons en aucun cas être interrogés sans notre consentement éclairé exprès. Nos corps, nos choix et nos données sont notre droit de naissance et nous appartiennent .

Au point 23, la déclaration stipule : « Nous reconnaissons l'importance des normes techniques et des méthodes de vérification partagées, dans le cadre du RSI (2005), pour faciliter les voyages internationaux fluides, l'interopérabilité et la reconnaissance des solutions numériques et des solutions non numériques, y compris preuve de vaccinations » et poursuit en mentionnant « s'appuyer sur le succès des normes existantes et des certificats COVID-19 numériques ».

Pour le G20, présenter la preuve de la vaccination avec des injections expérimentales comme une sorte de "solution" laisse de sérieuses questions quant à la nature du problème qu'ils tentent de résoudre.

Là encore, il semble nécessaire de rappeler aux membres du G20 les droits inaliénables de toutes les personnes. Les droits inaliénables de tous comprennent non seulement l'autonomie corporelle, mais aussi le droit à la liberté de réunion et de déplacement. Nous sommes tous indigènes à la Terre et nos mouvements et nos choix nous appartiennent. Ainsi, le Conseil mondial de la santé s'oppose fermement à tout type de certificat de vaccination numérique comme condition de voyage. Chaque homme, femme et enfant a le droit de vivre, de travailler, de voyager et de se réunir librement, quel que soit son état de santé. Nous devrions explorer les moyens de garantir que les mandats, les restrictions et les violations inexcusables des droits fondamentaux des personnes ne se reproduisent plus jamais, et non chercher des moyens de les intégrer davantage dans la société. Cela semble être une tentative flagrante des membres du G20 d'ouvrir la voie à la violation systémique de nos droits humains.

* *
*

47. La monnaie numérique pour 2023

Le Conseil européen a amendé la résolution 2361 et la prolonge d'un an[369], jusqu'au 30 juin 2023. À savoir, à la fin de 2023, il y aura une monnaie numérique en €[370]. L'UE pourra imposer une identification numérique à chaque citoyen de l'UE (Les Néerlandais l'ont déjà et se réfèrent déjà à la version UE sur le site digld.nl). Dans un avenir proche les distributeurs automatiques de billets seront remplacés par un code QR ATMS[371] (la Belgique les installe déjà à plein régime). Si ces machines à QR codes sont intégrées, l'argent ne pourra plus être retiré dans les banques et/ou ailleurs. L'UE vise-t-elle à rendre l'argent comptant complètement sans valeur dans les 18 mois ? Cette résolution va priver en permanence toute personne de son intégrité physique…

- à la fin de 2022/2023, il y aura une monnaie numérique.
- L'UE imposera une carte d'identité numérique à chaque citoyen européen.

- Tous les guichets automatiques seront remplacés par des guichets à code QR dans un avenir proche, la Belgique les installe déjà à plein régime.
- Si ces distributeurs à code QR sont intégrés, il ne sera plus possible de retirer de l'argent liquide dans les banques.
- L'UE a pour objectif de rendre l'argent liquide complètement sans valeur d'ici 18 mois.
- La résolution de l'UE prive définitivement chaque personne de son intégrité physique.

Rappelons-nous. Pour répondre au problème des faux pass vaccinaux, l'entreprise française *Ariadnext*, planchait déjà sur un système de vérification d'identité grâce aux QR codes. Ces recherches intéressent l'Allemagne qui autorise déjà le contrôle d'identité entre civils, en France cette question sensible agiter les débats. Un système tout numérique prévoit d'enregistrer l'identité dans le téléphone puis de comparer à la pièce d'identité demandée. Une autre option serait d'enregistrer une photo dans le QRcode vaccinal, puis de comparer avec le visage de la personne en direct. Ces recherches vont dans le sens d'une société de contrôle, dénoncent certains élus.

L'euro numérique qui arrive dans 2-3 ans n'est plus une monnaie, c'est un carnet de rationnement géant. Il vous donnera le droit à tant de bouteille d'huile, de poulets, de trajets en train (si vous êtes conforme). C'est une monnaie « programmable ». Bienvenue en pénurie. Guy de la Fortelle.

---

[369] (https://assembly.coe.int/nw/xml/XRef/Xref-XML2HTML-FR.asp?fileid=29004) (certificat numérique de l'UE pour les vaccins Covid).

[370] (https://www.ecb.europa.eu/paym/digital_euro/html/index.fr.html).

[371] (https://www.atmmarketplace.com/news/atm-cardholders-using-qr-codes-instead-of-keypads-to-get-cash/)

29/03/22 *World Government Summit D*r Pippa Malmgren[372] : «Ce qui étaye l'ordre mondial est toujours le système financier. Je suis privilégiée car mon père était un conseiller de Nixon quand ils ont stoppé l'étalon-or en 1971(L'échange dollar/or)et j'ai été élevé en ayant conscience que la structure financière est à la base de tout.

Et maintenant nous sommes au bord d'un changement radical, je vais le dire sans ambiguïté, nous sommes sur le point d'abandonner le système traditionnel de monnaie et d'en adopter un nouveau ».

Darmanin explique dans une vidéo que l'argent liquide sera supprimé d'ici 10 ans (ou à la prochaine crise majeure…). Ce qui permettra à l'État de tout tracer, surveiller. Surveillance numérique/ Crédit social.

Olivier Delamarche : « Faire disparaître l'argent liquide, c'est soviétiser l'économie.. Gérald Darmanin retire l'argent liquide, oui c'est bien pour le blanchiment d'argent etc… Mais… "C'est un glissement depuis un petit moment, je pense que ce sera avant 15 ans. On sent le glissement à chaque avancée, à chaque fois qu'ils ont un prétexte pour vous dire que ça serait bien de supprimer le liquide, ils ne le ratent pas…

Vous souvenez- vous, au début du Covid, on disait que l'échange de monnaie pouvait porter le virus… L'idée est là quand même, et ça ne rentre pas facilement dans les esprits, d'aller vers une soviétisation de l'économie… On vous parle de rémunération universelle ! En fait, tout va dépendre de l'État ! »

Israël - La fin du cash[373]. À partir du 1er août - Les transactions en espèces et par chèque supérieures à 6 000 NIS seront illégales. Cela équivaut à environ 1450 euros. L'objectif déclaré de la loi est de contraindre le grand public à utiliser des moyens de paiement numériques plutôt que des espèces, afin que les transactions puissent être facilement contrôlées. Bah oui le CONTRÔLE !!!! La loi de 2019 a conduit aux paiements par carte de débit et autres moyens numériques.

Le but de cette loi :

- Réduire l'utilisation des espèces pour le passage aux paiements numériques.
- L'excuse de réduire les capitaux illicites.
- L'argent liquide étant reconnu clandestin car il permet de rester anonyme.
- Facilite des transactions, les fraudes fiscales en sont certainement la cause.

Ce qui change le 1er août les prochaines étapes :

- Limite de l'utilisation des espèces pour les paiements.
- La détention d'espèce reste libre.
- Interdiction de détention de plus de 200 000 NIS en espèces dans un domicile.

Un projet adopté effectif au 01 août ; une loi non présentée en législative distincte. Sous le motif de relever l'avenir.

Nous voulons que le public réduise l'utilisation de l'argent liquide », a déclaré Tamar Bracha, responsable de l'application de la loi pour l'administration fiscale israélienne, à *The Media Line*.

« L'objectif est de réduire la fluidité des liquidités sur le marché, principalement parce que les organisations criminelles ont tendance à compter sur l'argent liquide. En limitant son utilisation, l'activité criminelle est beaucoup plus difficile à mener. »

Israël limite également la mesure dans laquelle l'argent liquide est utilisé dans les transactions impliquant plusieurs méthodes de paiement. Si la valeur totale de la transaction est supérieure aux seuils ci-dessus, l'argent liquide ne peut être utilisé que pour 10% de l'achat. Les achats de voitures sont soumis à une limite plus élevée de 50 000 NIS (nouveaux shekels israéliens) – environ 14 700 $.

---

[372] https://en.m.wikipedia.org/wiki/Pippa_Malmgren /monnaie numérique

[373] https://www.israelnationalnews.com/news/357072

Les contrevenants sont passibles de pénalités pouvant atteindre 25 % de la transaction pour les particuliers et 30 % pour les entreprises.

Selon *Israël National News*, le gouvernement a amassé l'équivalent de 5 milliards de dollars d'amendes depuis le début des restrictions en 2019.

Toutes les transactions ne sont pas affectées, comme l'explique *The Media Line* : Il y a quelques exceptions à la nouvelle loi : les institutions caritatives, qui sont les plus courantes dans la société ultra-orthodoxe ; et le commerce avec les Palestiniens de Cisjordanie, qui ne sont pas citoyens d'Israël. Dans ce dernier cas, les transactions comprenant de grandes quantités d'argent liquide seront autorisées, mais elles nécessiteront un rapport détaillé à l'autorité fiscale israélienne. Cependant, dans l'approche progressive d'Israël visant à éliminer l'argent liquide de la société, ces exceptions sont destinées à expirer.

Suppression intégrale du cash à venir pour amener la société digitale sous contrôle. Le ministère israélien des Finances prévoit de présenter une proposition au parlement pour criminaliser la simple possession d'argent liquide dépassant une certaine somme. Une version de la proposition a fixé le plafond de possession à l'équivalent en shekel de seulement 14 700 $.

Des limites comme celle d'Israël ne sont qu'une façon de travailler à la suppression du liquide d'une population.

Un document du Fonds monétaire international de 2017 décrivait d'autres tactiques, notamment l'abolition des billets de grande valeur, l'imposition d'exigences de déclaration sur les transactions en espèces au-delà d'un certain seuil, l'obligation de déclarer des espèces à l'entrée ou à la sortie d'un pays ou l'application d'une taxe supplémentaire lorsque des espèces sont utilisées. Divers pays et blocs économiques ont déjà commencé à mettre en œuvre des mesures à partir de ce menu.

Une guerre contre l'argent liquide n'est pas la seule façon dont Israël ouvre la voie à un avenir autoritaire ; il a également :

Débuté des essais techniques pour une monnaie numérique de banque centrale, qui pourrait aider à éradiquer les liquidités et à maximiser le contrôle.

Mis en œuvre des passeports de vaccination numériques qui ont permis d'interdire les personnes non-vaccinées – y compris celles qui n'étaient pas boostées – de participer à divers aspects de la vie.

Maintenu une base de données controversée stockant les données biométriques de millions de citoyens.

Rejoint un groupe de huit pays travaillant au développement d'« identités numériques ».

Mis en œuvre de manière agressive des programmes de reconnaissance faciale.

Grèce : mise en place du portefeuille numérique. L'application mobile Gov.gr Wallet est disponible depuis le 27 juillet. Elle remplace la nécessité de porter une carte d'identité ou un permis de conduire sous forme physique. Elle permet des transactions plus rapides grâce à un système sécurisé appelant à une confirmation numérique via un code QR, entre autres.

Les grecs sont-ils informés que le gouvernement va pouvoir bloquer l'accès à leurs comptes en un clic ?...

L'application mobile Gov.gr Wallet est disponible depuis le 27 juillet. Elle remplace la nécessité de porter une carte d'identité ou un permis de conduire sous

forme physique. Elle permet des transactions plus rapides grâce à un système sécurisé appelant à une confirmation numérique via un code QR, entre autres.

Les grecs sont-ils informés que le gouvernement peut bloquer l'accès à leurs comptes en un clic ?...

J'ai de nombreux témoignages du genre : " Je viens de parler à un ami qui travaille dans le gouvernement local du Nouveau-Mexique, aux États-Unis. Il dit qu'ils savent que plus de 40% de tout le commerce dans leur état est fait sur un système de troc, et ils ne peuvent pas suivre les ventes ou les taxes. J'ai rigolé, je lui ai demandé si c'était le cas, il m'a répondu que bien sûr... le meilleur steak que vous obtenez directement du fermier ! Mais... J'ai entendu ça plus d'une fois. En Grèce aussi. Il disait que c'est tellement répandu dans le commerce que même les constructeurs, les couvreurs et les plombiers sortent du système monétaire." De plus en plus de personnes s'éveillant, elles s'organisent. En face, ils le savent, et vont supprimer l'argent liquide, pour la crypto totalement traçable... Mais on trouvera d'autres solutions[374]...

À titre indicatif, pour ceux qui auraient encore des doutes... Distributeur automatique chinois[375]. Payez avec votre visage ! *Le coût de la boisson est automatiquement déduit de votre compte bancaire via votre portefeuille numérique*. Qui contrôle l'approvisionnement alimentaire contrôle les gens ! Rappelez-vous que la Chine a également un système de pointage de crédit social... Gardez en tête, ceux qui s'imaginent que cela n'est pas possible dans notre société, que depuis 2 ans, les "Complotistes" ne sont pas si fantasques que ça.

D'après Olena Havrylchyk, Kenneth Rogoff, nous allons inexorablement vers des moyens de paiement numériques. Alors que les discours se veulent rassurants, la réalité du terrain semble très différente, un projet de monnaie numérique de type MNBC (monnaie numérique de banque centrale) est déjà lancé pour remplacer nos euros. Cette monnaie qui pose de nombreuses questions sur sa gestion et sur la garantie du secret bancaire devrait être disponible dans 5 ans[376]. Cinq ans, pour répondre à la dématérialisation croissante des paiements et à la multiplication des cryptomonnaies.

Aux côtés de la société américaine Amazon, la BCE a sélectionné la banque italienne Nexi, l'espagnole CaixaBank, le spécialiste des paiements français Worldline ainsi qu'un consortium de banques et d'opérateurs de paiement. Chaque partie devra s'attaquer à une application spécifique de la monnaie numérique. Amazon se concentrera par exemple sur l'usage de l'euro virtuel en cas d'achats en ligne.

Les autres entreprises examinent l'utilisation d'un euro numérique lors d'un paiement en caisse et lors de paiements entre diverses parties. La BCE a entamé en juillet 2021 une phase de recherches de deux ans sur l'euro numérique. L'institution de Francfort décidera à l'issue de cette phase si le projet se poursuit.

« Xavier Niel lance *Stancer*, sa solution de paiement pour mettre fin au cash[377] ». La disparition de l'argent liquide en Occident est en train de faire petit à petit son chemin actant la mise en place d'une dictature totale avec une possibilité de surveillance inégalée dans l'histoire humaine. Il faut être complètement fou pour ne pas comprendre ce qui se passe et la gravité que ça peut représenter. Reste à savoir comment vont pouvoir vivre les SDF qui font la manche ! Comment se fera le

---

[374] https://t.me/trottasilvano/25759

[375] https://t.me/vivrecorrectement/4005

[376] https://la-verite-diffusee.com/2022/09/01/fin-argent-liquide-le-processus-deja-enclenche/

[377] https://www.bfmtv.com/tech/xavier-niel-lance-stancer-sa-solution-de-paiement-pour-mettre-fin-au-cash_AN-202209270330.html#xtor=CS9-144-[twitter]-[BFMTV]

commerce avec des pays voisins – comme l'Algérie – qui ne sont pas prêts à abandonner les espèces[378] ?

Lors d'une conférence organisée à Paris, le gouverneur de la Banque de France François Villeroy de Galhau a révélé une date approximative du lancement de l'euro numérique. Il a également précisé quels seront les rôles de cette monnaie numérique de banque centrale (MNBC). « En Europe, nous en sommes à mi-chemin de notre phase d'étude : l'Eurosystème prendra sa décision d'ici fin 2023, pour un lancement potentiel en 2026 ou 2027. Je suis sûr que la présidente Christine Lagarde pourra apporter un éclairage sur ce projet[379]. »

Pendant ce temps, Bercy veut vos relevés bancaires en temps réel[380]. Lors de la refonte du fichier des comptes bancaires (Ficoba), Bercy a voulu le transformer en fichier des opérations bancaires, ce qui lui aurait permis d'accéder en temps réel à nos relevés de compte. En effet, ajouter les opérations bancaires à Ficoba serait désastreux quant au respect à la vie privée. On pourrait connaitre d'une personne :

-son "bord" politique (via des dons à des partis, les journaux partisans auxquels il est abonné, etc.

-ses croyances religieuses

-son état de santé (consulter régulièrement un cardiologue / urologue ou tout autre spécialité est déjà une information précieuse)

-ses préférences sexuelles

FINANCE, POLITIQUE

Sur le chemin du contrôle numérique : Erste Bank supprime l'approvisionnement en espèces pour les clients

07. octobre 2022

Image: freepik / bilanol

-son abonnement à une salle de sport, les courses au marché ou chez Lidl, les associations à laquelle la personne adhère, et la liste est encore très longue… C'est effrayant, Cela reviendrait à donner ces informations en temps réel au fisc, aux services de renseignement et à un tout un tas d'organismes. Ce fichier aussitôt créé serait une cible parfaite des pirates du web… Nom, comptes, soldes, opérations bancaires, je ne donnerais pas une semaine avant qu'un groupe de hackers ait réussi à l'obtenir. Néanmoins, on est exactement dans la logique du numérique obsessionnel et de l'emprise totalitaire du gouvernement.

On vous l'annonce depuis plus de 2 an 1/2… L'Allemagne est en fait un pays en espèces, mais dans le cadre de la numérisation, de plus en plus de personnes paient par carte ou par smartphone. La soi-disant pandémie a également continué à faire avancer le paiement sans numéraire. Maintenant, les effets deviennent visibles : les succursales bancaires sont de moins en moins rentables, car les clients sont absents. Maintenant, la *Raiffeisenbank Hochtaunus* y réagit et ferme le 30 Novembre leurs quatre succursales encore existantes. « Les dépôts et les retraits dans la succursale (com et guichet automatique) ne seront plus possibles à l'avenir », indique la lettre aux clients. Le compte *FullService* est également supprimé, les clients ne disposent plus que du compte *OnlineOnly*, qui comprend également une Mastercard *DirectCard* gratuite, qui permet de retirer de l'argent gratuitement dans le monde entier 52 fois par an, comme l'a expliqué le président du conseil d'administration Achim Brunner. C'est la première banque en Allemagne à abolir autant que possible

---

378 https://www.lelibrepenseur.org/cryptomonnaie-amazon-retenue-par-la-bce-pour-lelaboration-dun-prototype-deuro-numerique/

379 https://cryptoast.fr/deploiement-euro-numerique-date-quels-seront-usages/

380 https://www.nextinpact.com/article/70030/bercy-veut-vos-releves-bancaires-en-temps-reel

l'approvisionnement en espèces pour ses clients, mais elle ne restera probablement pas la dernière.

L'ancien monde s'effondre. La dette explose. La mondialisation est terminée. Le vieillissement met les économies avancées un genou à terre. Que va-t-il se passer ?

D'ici maintenant à 2030 maximum, mais peut-être dès cet hiver, nous allons très probablement basculer vers les monnaies numériques. Dit comme ça, ça n'a pas l'air de grand-chose, après tout, nous utilisons déjà tous des cartes bleues et des comptes bancaires numériques au quotidien. Pourtant, c'est l'un des évènements les plus importants de l'histoire humaine qui se profile. Il y aura un avant et un après. L'anthropocène se termine, voici venir le digitocène.

Avec les CBDC, *central bank digital currencies*, les technocrates auront un contrôle quasi total sur nos vies. Vous pensez mal ? Il leur suffira de bloquer votre compte en banque. Vous ne vous soumettez pas ? qu'à cela ne tienne, une petite amende quotidienne vous remettra dans le droit chemin rapidement. Vous refusez tel job que les IA vous recommandent ? Voyons, ce n'est pas raisonnable monsieur !

Mais ça, c'est juste le sommet de l'iceberg. Car ce sont des pans entiers de l'économie qui seront pilotables à volonté. Trop de dette ici ? un petit aircut sur quelques millions d'épargnants et hop, on repart. Un projet qui fait faillite, mais les actionnaires sont intouchables ? bah… il n'y aura qu'à se servir ailleurs.

Nous serons soumis à l'arbitraire, sans moyens de nous rebeller. Le contrôle sera total grâce à la technologie numérique. Ce qui n'avait jamais été possible jusqu'ici. Il avait toujours fallu trouver des compromis. Comme les populations sont toutes désarmées dorénavant, et que les réseaux sociaux sont sous contrôle, il n'y aura pas de révolte possible.

Les CBDC vont très probablement déboucher sur la mise en place d'un pass CO2, pass vert ou pass planète, je ne sais pas comment ils vont l'appeler. Si les dirigeants décident que nous devons manger des insectes, et bien, ils auront tous les moyens de nous l'imposer. Je ne parle pas d'imposer de force. Ils auront les moyens de mettre en place des programmes de reformatage culturel à grande échelle avec les CBDC, car les forces du marché seront sous leur contrôle.

En fait, pour le dire clairement, ce sera l'an zéro du dataïsme. C'est encore plus profond qu'un changement de religion ou que l'avènement de l'écriture ou de l'imprimerie. Nous ne penserons plus pareil. Pour ceux de l'ancien monde, ça risque d'être très difficile à supporter. Les données seront devenues « officiellement » (mais pas explicitement) le nouveau sacré. Les données seront plus importantes que les sentiments des gens. Le dataïsme c'est ça : l'ère du numérique, de la pensée statistique, du pilotage par les big data[381].

---

[381] Johannoriel *La grande bascule est pour bientôt. Nous allons passer dans le digitocène*, Agoravox.

Novembre 2022 : Selon Christine Lagarde, de la BCE, Bruxelles va bientôt présenter une loi sur l'euro numérique[382]. L'argent liquide, en tant que monnaie de banque centrale, a cours légal et a-t-elle précisé que le même principe devrait s'appliquer à la version numérique de l'euro, permettant aux citoyens de l'utiliser pour payer partout. Cela devrait inclure les paiements numériques dans les magasins physiques, le commerce électronique et les paiements de pair à pair.

Sur la base de ces discussions, la Commission européenne va donc soumettre aux États membres un projet de loi à adopter d'ici juin 2023 !

"J'attends avec impatience la proposition législative visant à établir un euro numérique, que la Commission européenne proposera prochainement." - Christine Lagarde.

Mais pourquoi Mme Lagarde est-elle aussi impatiente[383] ? Que pourrait-il y avoir dans cette loi qui lui fasse tant plaisir ? C'est l'objet de mon message… … et vous allez voir que ça dépasse tout ce que vous pouvez craindre en termes de restrictions de vos libertés et de surveillance de votre argent.

Vous demanderez l'autorisation pour dépenser votre argent

C'est M. Panetta, membre du directoire de la BCE qui a évoqué des montants de dépenses maximum pour chaque transaction, avec un plafond mensuel :

"Si nous autorisons les utilisateurs à effectuer des transactions d'un montant maximal de 50 euros, avec un volume maximal de transactions dans un laps de temps donné, c'est-à-dire ne dépassant pas 1'000 euros par mois, on pourrait discuter de la possibilité de ne pas enregistrer ces transactions."

Vous ne pourriez pas faire plus de 50 euros par achat, sinon l'opération serait enregistrée par la Banque centrale ! C'est comme si vous étiez un ado de 15 ans avec une carte prépayée (sauf que c'est avec VOTRE argent que vous êtes limité !)

Et si vous voulez dépenser plus, il va falloir le dire à "Maman-Christine-Lagarde" qui va contrôler votre transaction… … et qui pourrait vous la refuser si vous n'avez pas été un bon citoyen ! D'ailleurs elle confirme elle-même la volonté de contrôler vos transactions avec vos données personnelles : "L'anonymat total - tel qu'il est offert par l'argent liquide - *ne me semble pas être une option viable*."

L'objectif est donc de connaître votre vie privée et de relier ces informations à vos autorisations de dépenses. Par exemple, si vous n'avez plus assez de "points carbone" sur votre crédit citoyen, alors la Banque centrale pourrait vous refuser l'achat de billets d'avion. Ce sera très facile à programmer grâce aux *smarts contracts* prévus dans l'Euro numérique. Mais ce n'est pas tout… les dirigeants européens veulent aussi vous imposer des limites strictes d'épargne ! Plus le droit d'épargner ? M. Panetta (encore lui) a aussi proposé des restrictions sur le total des avoirs en euros numériques que chaque citoyen pourrait détenir. Le montant serait d'environ 3'000 euros maximum ! Pour les dirigeants européens, l'Euro numérique serait donc l'outil parfait pour :

-mettre en place une surveillance de masse des transactions bancaires

-avoir un contrôle sur votre épargne

-empêcher que vous puissiez sortir votre argent de la banque en cas de crise (tous les retraits pourraient être bloqués pour sauver le système financier)

Et toutes ces restrictions strictes pourraient être imposées dès le lancement de l'euro numérique, dans quelques mois.

* *

---

[382] https://actucrypto.info/economie/selon-christine-lagarde-de-la-bce-bruxelles-va-bientot-presenter-une-loi-sur-leuro-numerique/

[383] https://t.me/Salim_Laibi_LLP/10376?comment=709450

*

48. Un effondrement financier est en cours.

Toutes les restrictions COVID et les bases de données numériques imposées sont des outils pour les émeutes qui s'ensuivront".

- L'ancien dirigeant de Blackrock, Edward Dowd.

Un avertissement à prendre très au sérieux, cependant, il faut toujours avoir à l'esprit que ces planifications sont très étalées dans le temps et sont distillées à petite dose. D'une part cela donne largement le temps de se préparer, d'autre part cela nous donne du recul sur les réactions survivalistes excessives qui versent dans la paranoïa. Ce genre de message ne dit pas que vous devez immédiatement vous faire construire un bunker ou stocker des confitures, des céréales, du pâté etc. Non. Il s 'agit d'un avertissement ciblé et limité à encadrer par une formule du genre : « *si la planification du pouvoir obscur n'est pas contrecarrée à temps, il est prévu* » … « qu'*un effondrement financier complet est en cours. Toutes les restrictions COVID et les bases de données numériques imposées sont des outils pour les émeutes qui s'ensuivront*".

Mais tout fout le camp, cela déraille de tous les côtés dans une fuite en avant qui ne maitrise plus rien. Le flottement des possible, l'incertitude, la probabilité vacillante, la poussé de la conscience au sein des peuples, tout est réuni pour l'échec de cette planification. Ce qui toutefois ne veut pas dire que cela ne va pas se produire. Très curieusement, il y a un intérêt du côté de l'obscurité, comme du côté de la lumière pour que cela se produise pour un grand reset, mais attention, soit vers l'enfer ou vers le paradis sur Terre. Dans les deux cas l'effondrement financier est souhaitable. Disons que le pouvoir ignorant espère que dans ce chaos, il va réussir à mettre en place une surveillance policière dix crans au-dessus de ce qui se fait aujourd'hui ; avec des mesures drastiques à la chinoise, l'oligarchie se voit tranquille dans ses résidences de luxe, laissant la misère, la dépendance, pour le peuple. Les troubles ne seront plus possibles dans un monde tétanisé par un krach financier majeur, les peuples seront mis au pas avec des moyens techniques sophistiqués. Et l'un d'eux est le revenu universel (conditionnel). Tout bien considéré, tout cela est calculé de manière très remarquable. Pensé calculatrice de l'intellect qui va avec la perversité.

Ce n'est qu'une question de temps, le monde tel qu'on le connaissait va s'effondrer et il colleront sur le dos du Covid-19 ou de la guerre en Ukraine ce cataclysme financier tout en proposant une sortie de crise à condition de les écouter et de mettre en place le Grand Reset, la Grande réinitialisation du WEF de Klaus Schwab. Wall Street a déjà comptabilisé quelques pertes assez importantes … Une récession importante d'ici l'année prochaine semble probable, dit-il.

Comme tout le monde peut le constater dans le montage ci-dessous, les plus grosses aux entreprises digitales au monde sont en train de s'effondrer en bourse avec des pertes de plus de 50 % en moins d'une année ; les centaines de milliards engrangés pendant la crise sanitaire sont en train de s'évaporer comme par magie ! Le géant PayPal est passé d'une action à 310 $ à 75 en moins d'une année ! Alibaba est passé de 230 à 81 ! Facebook qui avait atteint des sommets à un peu moins de 400 $ est aujourd'hui à moins de 190 ! Comment est-il possible de cumuler autant de pertes sans que les médias nous en parle quotidiennement ?

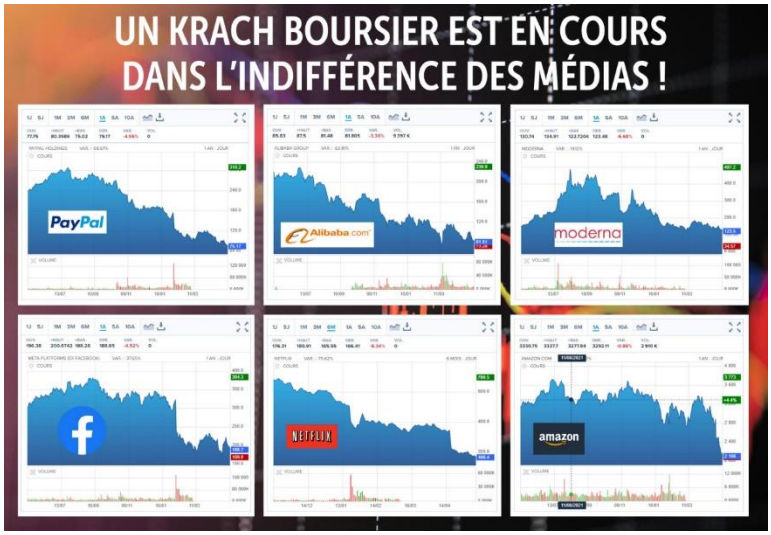

1er novembre 2022 : Semaine de cauchemar pour les GAFAM : 1000 milliards de valorisation boursière perdus[384] ! C'est un véritable désastre boursier, une perte très importante pour tous les grands de l'informatique et du virtuel, le fameux Big Five (GAFAM). Bien sûr, la crise économique va faire couler de nombreux fournisseurs de produits informatiques digitaux étant donné que la nourriture, le loyer et l'électricité passent de très loin avant un abonnement ! Les pertes sont catastrophiques : -36% pour Alphabet (Google), – 41% pour Amazon, -75% pour Meta, -31% pour Microsoft, -19% pour Apple, -*88*% pour Snap, -61% pour Intel…

11 novembre 2022 FTX : la plateforme de cryptomonnaies se déclare en faillite. Dans la tourmente depuis une semaine, la plateforme de cryptomonnaies FTX a annoncé se placer sous la protection de la loi américaine sur les faillites[385]. Son dirigeant, Sam Bankman-Fried, n'a pas eu d'autres choix que de démissionner et de laisser sa place à un ancien cadre dirigeant, John J. Ray III. Cette chute vertigineuse représente, selon Bloomberg, « l'une des plus grandes destructions de richesse de l'Histoire ». Comment Sam Bankman-Fried a-t-il pu perdre des milliards de dollars en une journée ? 94% de sa fortune ? Dans le monde des cryptomonnaies, certains acteurs n'hésitent pas à comparer le crash de FTX à celui de Lehman Brothers, la banque dont la faillite avait déclenché la crise financière de 2008. Changpeng Zhao, le patron de Binance, a estimé que c'était une « comparaison pertinente »*. « C'est décevant de voir une technologie créée en réaction à la chute de *Lehman Brothers* en 2008 produire sa propre version de cet événement », a réagi Jeremy Allaire*, PDG de Circle, autre acteur du secteur.

Il parait très peu probable que FTX parvienne à rembourser tous ses créanciers. « Beaucoup d'utilisateurs lambdas vont perdre leur argent, donc ce sera catastrophique pour l'écosystème à court terme », estime sur CoinDesk* Jay Jog, cofondateur de Sei Network, une autre entreprise du secteur. Il redoute une « perte de confiance » dans les cryptomonnaies de la part des investisseurs institutionnels comme des particuliers[386]. La faillite de FTX démontre que les cryptos sont une

---

384 (https://www.lelibrepenseur.org/semaine-de-cauchemar-pour-les-gafam-1000-milliards-de-valorisation-boursiere-perdus/)

385 https://www.lesechos.fr/finance-marches/marches-financiers/ftx-la-plateforme-de-cryptomonnaies-se-declare-en-faillite-1878210

386 https://www.francetvinfo.fr/redaction/francetv-info-avec-afp/

escroquerie. La faillite du siècle, des dizaines de milliards envolés par des gamins ultra-connectés. Le patron est en cavale. Les créanciers de FTX veulent que leurs noms soient cachés de la vue du public. Si les noms des créanciers sont révélés, cela provoquera une cascade d'événements et ils essaient de l'empêcher[387]. Sam Bankman-Fried a été arrêté aux Bahamas[388] le 12 décembre avec ordre d'extradition.

Après Twitter et Facebook c'est au tour d'Amazon de mordre la poussière. Amazon est devenue la première société cotée en bourse de l'histoire à perdre près de 1 billion de dollars en une séance[389]. Selon un nouveau rapport via *New York Times* ce matin, Amazon pourrait ajouter au décompte des licenciements, car environ 10 000 personnes occupant des emplois dans les entreprises et la technologie seront supprimées , dans ce qui pourrait être la suppression d'emplois la plus importante de l'histoire de l'entreprise .

L'empire des médias sociaux de Mark Zuckerberg s'effondre après que les actions de Meta se sont effondrées de 24,5 % par rapport à la clôture de mercredi, glissant jusqu'au seuil de 98 en fin de séance au comptant jeudi 27 octobre, après des résultats lamentables au troisième trimestre. Le crash du 27 octobre est la deuxième plus grande chute de l'histoire de Meta, et l'action se négocie désormais sous les 100 dollars pour la première fois depuis début 2016. La fortune de M. Zuckerberg a diminué de 100 milliards de dollars par rapport au sommet atteint il y a un an, ce qui représente la plus grande perte de richesse jamais enregistrée par une seule personne. La maison mère de Facebook a annoncé 13.000 licenciements.

15 Novembre 2022 : La *Réserve fédérale* de New York et plusieurs géants bancaires mondiaux lancent un projet pilote de "dollar numérique" de 12 semaines. Au même moment où le prêteur de crypto BlockFi se prépare à une éventuelle faillite alors que la contagion de l'effondrement de FTX se propage. Après Twitter, Meta (Facebook), Amazon, c'est au tour de Google et Fedex de procéder à des licenciements massifs. Il est tout à fait possible qu'il y ait un lien entre ces deux éléments.

Et n'oublions pas l'incroyable histoire de l'arnaque d'Elisabeth Homes. Il y a quelques années, Elisabeth Holmes, était considérée comme une star montante de la Silicon Valley[390]. Sa start-up, valorisée à dix milliards de dollars, promettait de révolutionner les tests sanguins. Mais cette semaine, le gendarme boursier américain a révélé que la fondatrice de Theranos avait monté une escroquerie[391] pour duper ses investisseurs. Elle a été jugée et condamnée à 15 ans de prison[392].

* *
*

---

[387] https://www.zerohedge.com/markets/ftx-reveals-top-50-creditors-are-owed-31-billion-seeks-keep-their-names-confidential

[388] https://www.coindesk.com/policy/2022/12/12/ftx-founder-sam-bankman-fried-arrested-bahamas-says/

[389] http://www.zerohedge.com/markets/amazon-makes-history-after-losing-1-trillion-market-value-amid-tech-stock-rout

[390] https://www.youtube.com/watch?v=6kqCylsYtJM

[391] https://www.youtube.com/watch?v=H4vjHe9clb4

[392] https://www.youtube.com/watch?v=OymiKfRpW8k

49. Pourquoi le revenu universel ?

Pour faire simple le Revenu Universel sera installé dans un futur plus ou moins proche. Pour cela ils ont besoin *avant* de détruire l'économie pour que les gens soient demandeurs d'une solution. Le fameux : *problème, réaction, solution*.

Avec le chaos qui s'annonce et les possibles pénuries qui en découleront la majorité d'entre nous accepterons le revenu universel. Ce sera la seule solution qu'ils nous proposeront pour reconstruire l'économie.

La majorité accepteront puisque quand l'économie sera à genou, la majorité des boîtes fermeront pour laisser place aux géants, il en résultera, pénurie famine, perte de travail etc. Voir plus loin dans ce document.

À première vue ça peut paraître quelque chose de bien du coup qu'on soit aidé aussi gracieusement, sauf que…

Et oui, vous imaginez bien qui y a un MAIS. Les cadeaux n'existent pas dans cette matrice. Si c'est gratuit c'est que c'est toi le produit n'est-ce pas. Alors chacun pourra bénéficier du revenu universel mais sous de nombreuses conditions. Se souvenir que dans véritable formulation le *Revenu de base* est *inconditionnel*[393]. Nous devrons nous soumettre totalement à de nombreuses restrictions et autres règles de contrôle absolu comme beaucoup deviendront dépendant de ce revenu universel ils en deviendront automatiquement soumis. C'est un scénario catastrophiste je vous l'accorde mais ceci n'est pas une théorie, ils sont actuellement en train de le tester dans quelques pays dont l'Allemagne.

MENU
Le Point
Emmanuel Macron a fait entrer notre pays dans le temps des conquêtes. Quand la situation sanitaire et internationale le permettra, il proposera, je l'espère, d'aller plus loin encore pour l'avenir », insiste-t-il, sans s'avancer quand le chef de l'État pourrait descendre dans l'arène.

« Triangle des Bermudes »

Pour ce qui est du projet du futur candidat Macron, le porte-parole dit, sans plus de précisions : « Dans l'après-Covid, on veut continuer à réinventer notre modèle productif par l'investissement, la compétitivité, la décarbonation. On veut aussi poursuivre la redéfinition de notre contrat social, avec des devoirs qui passent avant les droits, du respect de l'autorité aux prestations sociales. » Concernant les adversaires politiques, ce sniper de la macronie estime que « les partis de gauche sont au bout d'un cycle » et qu'à droite, « il y a un mercato entre LR, le RN et Zemmour », un « match à trois » qui « s'est transformé en triangle des Bermudes ».

Le Monde

En Chine, le « crédit social » des citoyens fait passer les devoirs avant les droits

Ce concept accrédite l'idée d'un « capital de points » accordé par l'Etat au citoyen, qui peut être bonifié, ou bien s'éroder. Une « contrôlocratie » rendue possible grâce à toutes sortes de paramètres et à l'intelligence artificielle.

Par Brice Pedroletti

BFMTV @BFMTV

Emmanuel Macron sur la vaccination: "Les devoirs valent avant les droits"

146K vues

20:07 · 31 déc. 21 · Wildmoka

Et ce fameux revenu universel est directement lié au crédit social à la Chinoise. Et oui, ils sont vicieux et sans pitié. Ce faux cadeau sera en réalité un piège. Gardez-le en tête le jour où cela va arriver.

Les remplaçants des humains sont là ! Jamais malades, jamais en grève, ne veulent pas d'augmentations…

Elon Musk dit que la production du robot de Tesla pourrait commencer l'année prochaine. Ces Robots s'appelleront "Optimus" (bah oui lol). Musk a affirmé qu'Optimus serait éventuellement capable de faire tout ce que les humains ne veulent pas faire (comme quoi par exemple ?).

D'où l'importance de faire le Great Reset avant. N'ayant plus de travail on donne un revenu universel aux personnes, à condition qu'elles soient vaccinées, se tiennent tranquilles, ne consomment pas trop, ne voyagent pas (réchauffement…) etc… Et si pas sages, plus de revenus… Tu ne posséderas rien et tu seras heureux…"

Ernst Wolff : « Il y a un plan sous-jacent pour introduire le revenu de base universel à un moment donné, et le présenter aux gens comme une sorte d'acte humanitaire. Lorsque nous subirons l'explosion des chiffres du chômage et que les gens commenceront à avoir faim, le gouvernement aura une grande opportunité de dire : regardez, vous aurez tous un portefeuille numérique dans votre téléphone portable et vous recevrez 1000 ou 1200 euros par mois. Bien sûr, l'argent sera lié à une

[393] Cf. Serge Carfantan *Réflexions sur le travail*. Ch. V.

date d'expiration, il devra être dépensé avant le 31 de chaque mois et ce ne sera pas un acte humanitaire[394] ».

* *
*

[394] https://t.me/Salim_Laibi_LLP/9760

50. Tu ne posséderas rien et tu seras heureux

Yuval Noah Harari du Forum économique mondial : "Les dictateurs ont toujours rêvé d'éliminer complètement la vie privée. Et pour la première fois dans l'histoire, il est possible d'éliminer complètement la vie privée."

Bienvenue en l'an 2030, dans un monde où rien ne nous appartient. Ni voiture, ni maison, ni vêtements.

MONDE, ÉCONOMIE

Le Forum économique mondial appelle à moins de véhicules privés, moins de propriétés privées

15 septembre 2022

Image via Twitter

La chaîne d'information américaine FOX Business rapporte les déclarations du Forum économique mondial WEF : Des mesures doivent être prises après les dirigeants mondiaux autoproclamés dirigés par Klaus Schwab pour réduire la dépendance aux métaux critiques au milieu – ce serait également important pour "l'énergie verte". À cette fin, il convient de réduire la possession de véhicules privés. Au lieu de cela, les gens devraient utiliser les offres de « covoiturage ».

« Cela peut vous sembler étrange, mais c'est parfaitement logique pour nous dans cette ville. Tout ce que vous considériez comme un produit est aujourd'hui devenu un service. Nous avons accès aux transports, au logement, à la nourriture et à tout ce dont nous avons besoin pour vivre. Une à une, toutes ces choses sont devenues gratuites, alors nous n'avons plus grand intérêt à posséder beaucoup.

La communication est numérisée et gratuite pour tous. L'énergie propre est à son tour devenue gratuite et à partir de ce moment-là, la transition s'est accélérée. Le prix des transports a chuté de façon spectaculaire. Il n'était plus logique pour nous de posséder des voitures, car nous pouvions appeler un véhicule sans conducteur ou une voiture volante pour les longs trajets en quelques minutes. Nous avons commencé à nous transporter de manière beaucoup plus organisée et coordonnée lorsque les transports publics sont devenus plus faciles, plus rapides et plus pratiques que la voiture. Aujourd'hui, j'ai du mal à croire que nous ayons accepté les embouteillages et les bouchons, sans parler de la pollution atmosphérique due aux moteurs à combustion. À quoi pensions-nous ?

Parfois, j'utilise mon vélo lorsque je vais voir certains de mes amis. J'aime l'exercice et la balade. C'est drôle comme certaines choses semblent ne jamais perdre leur excitation : marcher, faire du vélo, cuisiner, dessiner et faire pousser des plantes. C'est tout à fait logique et cela nous rappelle comment notre culture est née d'une relation étroite avec la nature.

Bienvenue dans notre ville, une ville où nous ne payons pas de loyer, car quelqu'un d'autre utilise notre espace libre chaque fois que nous n'en avons pas besoin. Mon salon est utilisé pour les réunions d'affaires lorsque je ne suis pas là.

Le Forum économique mondial appelle à mettre fin à la possession de voitures privées « inutiles »

Les élites mondialistes disent que trop de gens possèdent des véhicules privés pour le bien de la planète

Par : Darrell Chaplin | @NewsWeekTV le 22 juillet 2022 à 18h00

De temps en temps, je décide de me cuisiner des bons petits plats. C'est facile, le matériel de cuisine nécessaire est livré à ma porte en quelques minutes. Depuis que le transport est devenu gratuit, nous avons cessé de nous encombrer. Pourquoi garder une machine à pâtes et un extracteur de jus entassés dans nos placards ? Nous les commandons simplement quand nous en avons besoin.

Cela a également facilité la percée de l'économie circulaire. Lorsque des produits sont transformés en services, personne ne s'intéresse aux choses qui ont une courte durée de vie. Bienvenue dans un monde où tout est conçu pour être durable, réparable et recyclable. Les matériaux circulent plus rapidement dans notre économie et peuvent être transformés en nouveaux produits assez facilement. Les problèmes environnementaux semblent lointains, puisque nous n'utilisons que de l'énergie propre et des méthodes de production propres. L'air est propre, l'eau est propre et personne n'oserait s'attaquer aux zones protégées de la nature car elles constituent une telle valeur pour notre bien-être. Dans les villes, nous avons beaucoup d'espaces verts,

de plantes et d'arbres partout. Je ne comprends toujours pas pourquoi, dans le passé, nous avons rempli de béton tous les espaces libres de la ville.

Faire des achats ? Je ne me souviens pas vraiment de ce que c'est. Parfois je trouve cela amusant, et parfois je veux juste que l'algorithme le fasse pour moi. Il connaît mes goûts mieux que moi maintenant.

Lorsque l'IA et les robots ont pris en charge une si grande partie de notre travail, nous avons soudain eu le temps de bien manger, de bien dormir et de passer du temps avec d'autres personnes. Le concept d'heure de pointe n'a plus aucun sens, puisque le travail que nous faisons peut-être fait à tout moment. Je ne sais pas vraiment si j'appellerais encore cela du travail. C'est plutôt du temps de réflexion, de création et de développement. Bienvenue dans un monde où nous prenons le temps.

Pendant un certain temps, tout s'est transformé en divertissement et les gens ne voulaient pas s'embêter avec des questions difficiles. Ce n'est qu'au dernier moment que nous avons découvert comment utiliser toutes ces nouvelles technologies à de meilleures fins que de tuer le temps. Bienvenue dans un monde entièrement repensé.

Ma plus grande préoccupation reste tous les gens qui ne vivent pas dans notre ville. Ceux que nous avons perdus en chemin. Ceux qui n'ont pas supporté toute cette technologie. Ceux qui se sont sentis obsolètes et inutiles lorsque les robots et l'IA ont pris le contrôle d'une grande partie de nos emplois. Ceux qui se sont énervés contre le système politique et se sont retournés contre lui. Ils mènent des vies différentes en dehors de la ville. Certains ont formé de petites communautés autosuffisantes. D'autres sont restés dans les maisons vides et abandonnées des petits villages du 19e siècle.

De temps en temps, le fait de ne pas avoir de véritable vie privée m'ennuie. Je ne peux aller nulle part sans que je sois enregistrée. Je sais que, quelque part, tout ce que je fais, pense et rêve est enregistré. J'espère juste que personne ne l'utilisera contre moi[395] ».

Le Plan qu'ils suivent. Théorème 1 : Tu ne posséderas rien et tu seras heureux. *Oui mais qui possède alors* ? Aux Etats-Unis, les maisons sont achetées par de grandes entreprises en enchérissant considérablement sur le prix demandé, puis les maisons sont louées. Les prix sont tellement élevés que plus personne ne peut acheter.... Il faut qu'ils puissent aller et venir en jets privés et se balader en yacht ! Ils soutiennent que les gens devraient vendre leur voiture et marcher ! Selon le WEF, la fin de la propriété privée est essentielle et peut s'appliquer à tout, des voitures aux maisons privées et même aux principes de conception à l'échelle de la ville ».

Très étrange - Le ministère fédéral de la protection civile et des secours en cas de catastrophe a fait placer des affiches partout en Allemagne où il est clairement recommandé de s'approvisionner en nourriture[396]. Ce ministère fédéral n'avait jamais fait une telle chose.... Que savent-ils ? Que préparent-ils ? Comme annoncé depuis longtemps la suite du Plan... "Tu ne posséderas rien..." Seul un benêt ou un corrompu peut maintenant ne pas vouloir admettre le Plan qu'ils suivent[397].

D'ici 2028, BlackRock et Vanguard posséderont « presque tout ». On a vu que BlackRock et Vanguard, possèdent à la fois Big Pharma et la grande majorité des médias de masses. Les « nouvelles » télévisées sont constamment interrompues par des publicités présentant les derniers médicaments proposés par Big Pharma, puisque c'est Black Rock et Vanguard qui décident tout et qui tiennent à vous laver le cerveau

---

395 https://www.forbes.fr/lifestyle/bienvenue-en-2030-un-monde-ou-rien-ne-nous-appartient/

396 https://t.me/trottasilvano/26149

397 https://report24.news/weltwirtschaftsforum-fordert-weniger-privatfahrzeuge-weniger-privateigentum/?feed_id=21833

en permanence… Leur couverture collective des événements mondiaux s'articule toujours et en permanence autour de la même propagande mensongère.

Un rapport de Bloomberg affirme que ces deux sociétés en l'an 2028 auront ensemble des investissements d'un montant de 20 000 milliards de dollars. *Cela signifie qu'elles posséderont presque tout*. « Vous ne serez plus propriétaire de rien et vous serez heureux ! ». En réalité, BlackRock et Vanguard sont, comme on l'a déjà vu,

la propriété de quelques grandes familles qui font pression pour un Nouvel Ordre Mondial et il semblerait qu'elles soient sur le point d'atteindre leur objectif par la destruction des systèmes financiers mondiaux, l'accaparement de tous les biens immobiliers, et prochainement l'abolition totale de la propriété privée. Big Pharma est une partie importante de ce processus, car l'industrie continue à produire des médicaments et des vaccins qui permettent de contrôler la population mondiale et d'en éliminer une grande partie devenue inutile pour le Capitalisme autosuffisant…[398] ». Voilà qui permet de donner un sens à la formule de Davos souvent citée « vous ne posséderez… ».

Il ne manque plus qu'une pièce dans le puzzle : les États sont sous la coupe d'une dette pharaonique ; que les créanciers exigent le versement de ce qu'ils doivent aux banquiers et c'est la banqueroute, mais celle-ci seraient évitée par une opération tout à fait banale : en effet, lorsqu'un particulier fait faillite et qu'il doit beaucoup d'argent à sa banque, celle-ci est en droit de récupérer ses biens immobiliers pour se rembourser. Certes, il ne possède plus rien, mais il n'est pas très heureux ! Il faudrait une compensation large et pérenne. Imaginons le même procédé au niveau des États : « nous voulons bien solder votre dette contre la propriété de vos biens, en d'autres termes nous prenons une *hypothèque* sur vos biens qui désormais ne vous appartiennent plus. En échange, vous bénéficierez d'un *revenu universel accordé à tous* ». Cela semble complètement fou, absurde et inacceptable… en temps de paix relative. Impensable ? Complotiste ? Pour que l'arnaque fonctionne, il faut passer *d'abord* par la stratégie du choc, en plongeant l'humanité dans une situation de crise extrêmement grave : il faut mettre l'économie mondiale à genoux dans une

[398] Commentaires sur France Soir https://www.francesoir.fr/sante/dr-peiffer-smadja-sanctionne-par-le-cdom-pour-ses-propos

effondrement colossal provoquant violence et chaos partout sur la planète. Ensuite seulement, proposer cette « solution » comme un geste « généreux » du capital pour résoudre la crise. Les petites entreprises disparaîtraient ne laissant la place qu'à des multinationales se chargeant de distribuer les biens. Bref une sorte de communisme qui serait en réalité une *refondation du capitalisme* par les mondialistes. Dans un cadre pareil, le revenu universel ne sera certainement pas inconditionnel, au contraire, il sera assorti de conditions drastiques : normes écologique, pass carbone, pass sanitaire, identité numérique, traçage intégral des populations, censure massive de l'information dissidente etc. Bref *contrôle social* calqué sur le crédit social à la chinoise, mais officiellement, on ne gardera bien de le dire, pour souligner au contraire la « liberté individuelle » dans les démocraties occidentales. Et voilà, nous en revenons comme par hasard au *Great reset*. Mais est-ce un hasard ?

Un projet de loi issu d'un rapport du Député Modem Jean-Luc Lagleize envisage *l'abolition du droit de propriété*[399]. C'est d'ailleurs, l'origine de la célèbre phrase : « Une loi empêchera de devenir propriétaire en 2025 » populaire sur les réseaux sociaux. Que contient ladite proposition de loi au juste ? Quelles en sont les conséquences ? Cet article répond à vos préoccupations. Que dit concrètement l'État à travers la loi Lagleize ? L'objectif premier de la loi Lagleize est d'obtenir, dans un court délai, une réduction considérable du coût du foncier. Le moyen permettant d'atteindre un pareil objectif est le démembrement du droit de propriété. En effet, ladite loi rend possible le fait qu'un acquéreur puisse devenir propriétaire de son bâti sans pour autant acheter ou être propriétaire du terrain sur lequel la maison est construite. Par ailleurs, notons que cette possibilité ne concerne pas les résidences secondaires. Elle ne touche que les résidences principales. En compensation de cette occupation, le détenteur du logement payera un loyer mensuel au propriétaire du foncier. Ce loyer est estimé à 1ou 2 € le mètre carré.

* *
*

[399] https://www.agoravox.fr/tribune-libre/article/les-etats-ont-pour-projet-d-abolir-245471

51. Pénurie alimentaire organisée

Mario Draghi, ex président de la BCE qui a mis en place la célèbre politique monétaire du quoi qu'il en coûte afin de sauver les marchés financiers, propose en tant que premier ministre italien de rationner l'essence et les denrées alimentaires.

Rappelez-vous quand on vous annonçait il y a plus d'un an cette phase du plan : la pénurie alimentaire. … Maintenant soit le peuple comprend enfin, soit il sera trop tard… Attention cette phase du plan peut arriver très vite même si vos rayons sont encore pleins…. En quelques jours ils peuvent devenir vides. Quelle sera alors la réaction des moutons ?

Ce genre de photos, circule sur le net. Je vous en avais déjà montré. On y voit sur celles-ci des prix en euros, en livres anglaises, des panneaux en espagnol mais pas de dates hélas. Si vous apercevez de tels rayons, prenez en photos et partagez. Car ils vont tout faire pour le cacher.

La pénurie alimentaire permet d'oublier les effets catastrophiques des vaccins, les nombreuses affaires, Élections truquées aux US, Hunter Biden, Ghislaine Maxwell, PfizerGate, ModernaGate, McKinsey, Alstom etc. L'alimentation c'est la base de la pyramide de Maslow… Le reste on s'en fiche.

Pendant ce temps des journalistes stupides avec un QI d'huître parlent de comment se procurer des pastilles d'iodes en cas de conflit nucléaire ! C'est le degré zéro de l'ignorance ! Comme si ces pastilles étaient un remède miracle à la catastrophe inimaginable que constituerait un conflit nucléaire. C'est quoi le truc ? Ils font passer des tests de stupidité avant de les embauche.

Le verrouillage de la grande ville portuaire de Shanghai par la Chine Communiste conduit la chaîne d'approvisionnement vers l'effondrement, et c'est peut-être le plan.

Sous couvert d'une prétendue politique de "Covid Zero", le gouvernement communiste chinois a une fois de plus verrouillé la grande ville portuaire de Shanghai, à un moment où la crise de la chaîne d'approvisionnement mondiale est à son apogée, ce qui amène beaucoup à penser que Pékin cherche à provoquer l'effondrement économique de la ville pour en tirer un avantage tactique avant d'envahir Taïwan.

Selon un article publié sur la page *Quoth The Raven Substack* , le verrouillage perpétuel du port stratégiquement important au point d'affamer les citoyens qui y vivent et de risquer des troubles majeurs et des émeutes déstabilisatrices est probablement délibéré.

"Les blocages croissants en Chine me font croire de plus en plus que le pays n'est pas exactement découragé par la crise de la chaîne d'approvisionnement qu'il

crée pour le reste du monde", déclare l'auteur. "Il y a quelques jours, j'ai écrit sur les soupçons que j'avais concernant la dernière série de verrouillages Covid de la Chine. Dans cet article, je concluais que le plan "Covid Zéro" du pays était irrationnel et flagrant, et que les fermetures de la Chine pouvaient avoir un rapport avec autre chose que Covid", poursuit l'auteur, qui présente trois scénarios possibles pour expliquer les fermetures prolongées : Le PCC pourrait essayer d'usurper plus de pouvoir. Il se peut que la Chine sache quelque chose sur Covid que le reste du monde ignore encore. La Chine cherche une excuse pour ralentir sa production afin de faire pression sur le monde occidental à un moment où elle essaie de se séparer davantage, économiquement, de l'Occident.

L'auteur affirme ensuite que le troisième scénario est le plus probable, notant qu'il y a quelques jours à peine, la Chine a commencé à étendre les fermetures obligatoires à une plus grande partie du pays. En outre, l'auteur de la chronique note que le principal producteur chinois de pétrole et de gaz – rappelons qu'aucune entreprise ou industrie de ce pays n'est sans lien avec le gouvernement du ChiCom – a également pris la décision de cesser de faire des affaires avec la plupart des nations occidentales, mais surtout avec les États-Unis, le Canada et la Grande-Bretagne.

Pour ceux qui essaient de suivre la Science et la Loi, il a été impossible de déterminer un minimum de cohérence dans la réponse COVID des gouvernements. Cependant, pas à pas, le contrôle mis en place durant la pandémie leur permet de faire avancer un programme ressemblant au système de crédit social à la Chinoise. La Covid a mis en lumière où nous nous dirigions... Un monde aliéné, verrouillé, médiatisé par la technologie, idéologiquement polarisé, autoritaire et médicalisé sous un contrôle de plus en plus intensif. Bien sûr, ces tendances n'ont pas soudainement commencé en 2020. Par contre, une nouvelle étape de ce contrôle est actuellement mis en place...

Pour mémoire, « Qui contrôle l'approvisionnement alimentaire contrôle les gens. Qui contrôle l'énergie peut contrôler des continents entiers. Qui contrôle l'argent peut contrôler le monde. » Henry Kissinger Ancien Secrétaire d'État des États-Unis.

L'industrie alimentaire est déjà monopolisée par 10 entreprises, dont la majorité compte Vanguard et BlackRock comme principaux actionnaires et sûrement McKinsey pour conseils... Que se passe-t-il lorsqu'ils contrôlent toutes les graines, les produits et la viande également ? Que se passe-t-il lorsque les produits et la viande sont tous "cultivés" dans des installations sécurisées après un épissage génétique ou dans une boîte de Pétri, et que les terres agricoles deviennent inactives en raison de réglementations excessives, d'un manque d'approvisionnement et d'une inflation artificielle ?

Eh bien, les mondialistes, s'ils contrôlent les graines, ils contrôlent la nourriture, et s'ils contrôlent la nourriture, ils peuvent utiliser l'identification numérique pour contrôler l'accès des consommateurs à la nourriture, entre autres....

Un NOUVEAU système alimentaire contrôlé est maintenant en place et ils ne reculeront devant rien pour accélérer leur contrôle[400]... ⬇⬇

« Cette rupture du commerce alimentaire mondial est exactement ce que prévoyait le jeu *Food Chain Reaction* de John Podesta en 2005. (En fait, il était même prévu qu'elle se produise en 2022 !). Ils suivent un Plan, maintes fois annoncé...Le Step suivant c'est le crédit social à la chinoise... » Silvano Trotta (https://t.me/trottasilvano/22346) . Nous voyons aujourd'hui des émeutes de la faim au Shri Lanka et en Iran.

La France introduit l'identification numérique quelques jours après la réélection de Macron. Le SGIN, le Service de Garantie de l'Identité Numérique, a été signé par décret suite à sa victoire sur Marine Le Pen, qui permettra à la France d'être "conforme" à l'identité numérique de l'Union européenne. ⬇⬇

NEW Controlled Food System Is Now In Place And They Will Stop At Nothing To Accelerate Their Control - coreysdigs.com

The globalists are demolishing farmers and already have the new food system in place to control the food supply. Gene editing and digital IDs.

Mai 2022 : l'huile de tournesol est introuvable. Pensez à tous les commerces et les particuliers qui l'utilisent pour la friture. En Hypermarché il n'y a plus que de l'huile d'olive beaucoup plus chère.

Aimeriez-vous que le gouvernement vous dise de ne pas passer plus de 5 minutes sous la douche – ou même de partager une salle de bain avec un ami ?[401] C'est ce qui se passe en Allemagne, où le rationnement énergétique est désormais incontournable. La crise provoquée par la dépendance de Berlin vis-à-vis du gaz et du pétrole russes n'est rien en comparaison du coût de nos vies.

Il y a eu une alarme sur tout le continent cette semaine lorsque la Russie a fermé le gazoduc Nord Stream 1, prétendument pour «l'entretien de routine», jusqu'à la semaine prochaine. Le Kremlin va-t-il le rallumer ? Vladimir Poutine promet que la Russie est toujours « prête à remplir ses obligations », mais maintenant peu lui font confiance.

Non seulement le public allemand, mais leur gouvernement panique à propos de ce qui va se passer ensuite. Le gaz est stocké dans d'immenses congélateurs souterrains, mais à moins que la consommation ne soit fortement réduite, les approvisionnements devraient s'épuiser d'ici janvier.

Si tel était le cas, l'Allemagne serait confrontée à sa pire récession depuis les années 1940, avec une contraction de l'économie de plus de 12 %, une chute de la production de l'industrie automobile phare de 17 % et jusqu'à six millions d'emplois menacés. La facture de carburant des ménages augmentera déjà de 2 000 € par an et il est prévu de proposer un hébergement d'urgence dans les mairies pour ceux qui ne peuvent pas chauffer leur logement.

---

400 https://www.coreysdigs.com/global/new-controlled-food-system-is-now-in-place-and-they-will-stop-at-nothing-to-accelerate-their-control/

401 Idem au Danemark https://www.lelibrepenseur.org/les-danois-sont-invites-a-prendre-des-douches-plus-courtes-alors-que-la-crise-energetique-saggrave/

Selon la première ministre Elisabeth Borne, nous entrons dans une période où il faut craindre une forme de rationnement. Rationnement, black-out, pénuries de gaz, l'inquiétude de Jean-Marc Jancovici:

Le journaliste : "C'est à dire qu'on peut avoir des périodes de blackout, de délestage?"

JMJ : "Oui bien sûr, il peut très bien y avoir des moments où on devra rationner l'électricité."

Les médias préparent l'opinion publique à des coupures de gaz et d'électricité… La derrière couverture du magazine "The Economist". Le titre : *Europe's coming Winter peril* = Le péril hivernal qui guette l'Europe

Une vidéo sur le Net : « Faites des stocks de nourriture maintenant !» «A la mi-mai, l'Inde, qui est le deuxième plus grand producteur de blé au monde, a annoncé qu'il n'exporterait plus son blé. La raison officielle est la sécheresse dramatique qui sévit là-bas. Le gouvernement veut garder le blé pour ses 1,4 milliards d'habitants. Si le Vietnam prend la même décision pour son riz, la famine mondiale annoncée par Macron et Biden il y a quelques mois est inévitable ! Faites des réserves ![402]»

Le tweet du jour va au New York Times pour avoir suggéré que c'était maintenant le moment et le lieu du cannibalisme.

Allemagne : Restrictions énergétiques drastiques : Dans la grande ville de Hanovre en raison de la crise du gaz russe, l'eau chaude est interdite dans les bâtiments publics, les piscines… Les fontaines publiques ont été arrêtées ainsi que l'éclairage nocturne des musées et de la mairie. La ville a interdit la climatisation et les radiateurs portables. Les Allemands ont été informés des mesures de réduction de la consommation de gaz et de la hausse importante de leur facture d'énergie pour l'hiver.

Août 2022. Macron appelle à l'unité, face à la « fin de l'abondance » et « l'insouciance ». « Cela peut sembler être structuré par une série de crise graves… et il se pourrait que d'aucuns voient notre destin comme étant perpétuellement de gérer les crises et les urgences. Je crois pour ma part que ce nous sommes en train de vivre est plutôt de l'ordre d'une grande bascule ou d'un grand bouleversement ». Exactement dans la lignée de Davos, dixit Schwab. Ce n'est pas comme si on n'avait pas été prévenu depuis plus de deux ans. Seuls les benêts, les simples d'esprits, les corrompus et les fanatiques peuvent ne pas voir. Le gars nous ruine et sitôt après nous annonce notre fin. « Nous ne pourrons pas indéfiniment geler les prix » avertit Véran. Et les médias reprennent. Le pays est le plus endetté d'Europe, il s'appauvrit, mais pour oublier cela, …faisons la guerre !

L'UE veut même un confinement énergétique pour « aplanir la courbe[403] » !

Comme par hasard, dans la même période de temps, sabotable de l'approvisionnement en gaz de l'Europe nord Stream et un incendie se déclare sur le plus grand marché de fruits et légumes du monde, à Paris.

---

[402] https://www.youtube.com/watch?v=7VpQnl1n2qA

[403] https://tkp.at/2022/09/07/eu-will-energie-lockdown-von-der-leyen-flatten-the-curve/

Jacob Pallinger : « la hausse des prix ébranle le sentiment de sécurité de nombreuses personnes qui se considéraient auparavant comme faisant partie de la classe moyenne. Leur prospérité diminue, les réparations ménagères ou les coûts de carburants deviennent un problème ». Oui c'est le but poursuivi et annoncé en plus… Disparition de la classe moyenne. Il suffit d'écouter Attali dans les publications épinglées.

Attention énorme augmentation des prix chez les discounters Allemands donc en France aussi… Aldi, Lidl, Netto, à partir d'aujourd'hui, le sucre par exemple passe de 0,79 cents à 1,29 euro le kilo… On voit des augmentations de plus de 65% ! Que se passe-t-il ? Veulent-ils une révolution sociale[404] ?

Cannibales et écolo : voici le premier burger végan goût viande humaine

Une marque de viande végétale récompensée pour son steak goût… chair humaine ! Il est difficile de faire plus pervers, plus déviant que cette volonté de vendre de la viande végane au goût de la chair humaine ! Il n'y a que les Anglo-saxons pour faire une chose pareille, aucune société au monde sur cette planète n'aurait eu cette idée complètement stupide, dangereuse et malsaine ! Bien sûr, tout ceci est fait sur le ton de l'humour avec pour prétexte la fête d'Halloween qui est elle-même une fête sataniste. Rappel utile : pour affirmer s'être rapproché du goût de la viande humaine, il faut l'avoir goûtée !

Envie de suivre la même voie qu'Hannibal Lecter. Voir plus haut le tweet du *New-York Times*.

* *
*

404 https://www.focus.de/finanzen/news/supermaerkte-ziehen-preise-an-zucker-kostet-65-prozent-mehr-honig-30-prozent-und-kekse-20-prozent_id_158947062.html

52. Chine les restrictions les plus démentielles, la paranoïa du pouvoir

Le cas de la Chine doit nous interroger, *la Chine montre exactement ce qu'il ne faut pas faire.* C'est le service qu'elle nous rend d'une certaine façon. Elle *montre* le pire vers lequel nous serons conduits si nous ne faisons rien pour arrêter le processus morbide la mise en place d'une gouvernance mondiale entre les mains de l'oligarchie de ce monde.

Le Parti communiste chinois veut faire croire au monde[405] qu'il se préoccupe de la santé de ses citoyens… À Shanghai, des millions de personnes font la queue pour effectuer leurs tests COVID quotidiens obligatoires afin de maintenir la validité de leurs passeports à code QR. Quiconque refuse de faire un test COVID ira en prison ou sera poursuivi au pénal. Pour moi c'est indigne ces conditions ! De la maltraitance !

Pourquoi veulent-ils une vaccination à 100% ? Pourquoi veulent-ils à tout prix que chaque personne dans le monde reçoive le vaccin à ARNm ? Nous ne pouvons qu'émettre des théories basées sur les preuves disponibles, mais il est clair pour la plupart d'entre nous que les vaccins n'ont PAS pour but la santé publique ni de sauver des vies. Ils ont manifestement un autre objectif…

À titre indicatif, *Shanghai impose les restrictions les plus sévères à ce jour*[406]. Les responsables l'appellent des "périodes de silence"… Il s'agit notamment de n'autoriser que les livraisons de nourriture DU gouvernement, de ne pas autoriser les résidents à "sortir" de leur domicile et d'exiger l'approbation du comité pour que toute personne autre que les cas d'urgence accède aux hôpitaux (la phase la plus sévère de son verrouillage prolongé à ce jour). Après la 7e semaine de confinement, Shanghai est désormais confrontée à de nouvelles mesures tyranniques et à des atrocités en matière de droits humains. Les citoyens sont confrontés à la famine car les livraisons de nourriture sont désormais interdites. Toute personne vivant à proximité d'un cas positif est maintenant renvoyée de force dans des camps de quarantaine[407] malgré des tests négatifs car leurs maisons sont bouclées, emprisonnant les résidents. Une expérience à grande échelle pour….

Les avis officiels des comités locaux du Parti communiste au pouvoir, consultés par la BBC, détaillent plusieurs restrictions imposées dans le cadre de ce que les responsables appellent des "périodes de silence" pour les trois prochains jours.

Il s'agit notamment de n'autoriser que les livraisons de nourriture du gouvernement, de ne pas autoriser les résidents à "sortir" de leurs portes d'entrée et

---

[405] Silvano Trotta.

[406] https://www.bbc.com/news/world-asia-china-61404082

[407] Le lien suivant montre la Chine construisant des camps de quarantaine. Celui-ci serait situé dans la province du Sichuan et pourrait emprisonner jusqu'à 30 000 personnes. https://t.me/Salim_Laibi_LLP/9408

d'exiger l'approbation du comité pour que toute personne autre que les cas d'urgence accède aux hôpitaux.

La BBC est déjà au courant de certains cas où les résidents ont eu des difficultés à faire venir rapidement des ambulances d'urgence, certains patients étant contraints d'utiliser des voitures privées pour se rendre à l'hôpital.

Les autorités ont également renforcé les mesures destinées aux personnes qui vivent à proximité de cas positifs, même si ces contacts étroits sont testés négatifs.

Ils ramassent maintenant de grands groupes de personnes dans des immeubles d'habitation qui vivent au même étage ou même juste dans le même immeuble que ceux qui ont été testés positifs.

Des images sont également apparues sur les réseaux sociaux montrant une désinfection extrême à l'intérieur des maisons où des personnes ont été expulsées après avoir été testées positives. L'utilisation généralisée de la désinfection à l'échelle industrielle a été une tactique clé utilisée par les autorités.

Les censeurs d'État ont agi rapidement pour lever les questions sur la légalité de la désinfection et également sur le déplacement d'un grand nombre de personnes de leur domicile, malgré des tests négatifs.

Dans certains cas, les personnes qui ont été retirées de leur domicile et placées en quarantaine centrale ont été invitées à laisser une clé de leur domicile, généralement dans la porte, afin que les responsables puissent entrer et désinfecter l'espace. Certaines personnalités juridiques se sont demandé si cette décision était "constitutionnelle".

13 juin 2022. Shanghai : les banques suspendent les opérations des distributeurs automatiques de billets par crainte d'espèces infectées par le COVID.

Les citoyens chinois qui ont sauté les tests COVID obligatoires ont été arrêtés, menottés et forcés de passer un test COVID par le parti communiste chinois. Des gardes armés avec des fusils se tenaient à côté. 21 millions de personnes dans la métropole chinoise de Chengdu ont été placées sous contrôle draconien du COVID. Plus personne n'est autorisé à quitter son domicile dans le plus grand confinement depuis Shanghai. Les chaînes d'approvisionnement de l'électronique et des constructeurs automobiles risquent d'être perturbées.

Novembre 2022. "La politique zéro Covid n'est pas près de s'arrêter en Chine, avec des confinements interminables : depuis plusieurs jours, des rumeurs faisaient état d'un allègement de cette stratégie...Pas du tout ! répondent les autorités sanitaires... un discours très ferme lors d'une conférence de presse. Les restrictions ont même tendance à devenir de plus en plus fortes. Les rumeurs de ces derniers jours avaient fait bondir les marchés, anticipant une possible ouverture de la Chine. Un ancien haut responsable du contrôle des épidémies avait même annoncé des changements à venir dans la politique sanitaire. Mais les autorités sont venues anéantir tous les espoirs. Le message de la commission nationale de la santé a été très clair : la Chine veut continuer de donner la priorité aux vies humaines. Le pays s'en tient à sa stratégie zéro Covid, de manière indéfectible. Et si la politique sanitaire doit être allégée un jour, ce n'est certainement pas aujourd'hui. Les autorités estiment que la situation face à l'épidémie est en ce moment, la plus sombre et la plus complexe. Même s'il reste très faible, le nombre de cas augmente : plus 3600, le samedi 5

novembre, ce qui pousse le régime communiste à multiplier les confinements. Le nombre de personnes en quarantaine est désormais au plus haut depuis la fermeture de Shangaï, au printemps dernier. Cela représente des dizaines de millions de personnes enfermées dans plus de 50 villes.

Des restrictions de plus en plus critiquées par la population surtout lorsque cela se fait au détriment de la santé… Un petit garçon de 3 ans intoxiqué au monoxyde de carbone est mort parce que sa résidence était confinée et que le comité de quartier a refusé de le laisser partir à temps à l'hôpital." Un comble tout de même ! La vie d'un enfant sacrifié au nom du confinement : on imagine le désarroi et la colère des parents. Comment comprendre cet entêtement du gouvernement chinois face à l'épidémie ? Une politique sanitaire totalitaire qui en vient à être contre-productive… La stratégie zéro Covid était présentée comme un inconvénient momentané mais au service d'un avantage sur le plus long terme. Un inconvénient momentané qui, on le voit, s'éternise… et un remède qui devient pire que le mal[408]…

(vidéo) Voici ce qu'est devenue la vie des Chinois depuis la crise du Covid-19. Un QRcode est nécessaire pour l'accès aux transports, aux commerces et au travail nécessitant un test Covid de moins de 48h[409].

23 novembre 2022. La Chine confine six millions de personnes après de violentes manifestations[410]. Zhengzhou, ville du centre de la Chine qui héberge une immense usine d'iPhone, a ordonné jeudi le confinement de six millions de personnes après de violentes manifestations sur le site industriel en réaction à la politique zéro Covid du gouvernement communiste. Des centaines d'ouvriers ont défilé mercredi devant l'usine et ont fait face à des policiers, lesquels étaient armés de matraques et habillés en combinaisons intégrales de protection blanches. Dans la foulée, les autorités de Zhengzhou ont ordonné une grande campagne de dépistage dans plusieurs districts de la ville. Ces quartiers sont confinés pour cinq jours à partir de vendredi minuit.

En clair, les habitants du centre-ville ne sont plus autorisés à quitter la zone sans un test PCR négatif et l'autorisation des autorités locales. Il leur est conseillé de ne pas sortir de chez eux, "sauf si nécessaire". Ces mesures concernent plusieurs quartiers, touchant environ la moitié des habitants de Zhengzhou. Elles ne couvrent pas la zone de l'usine d'iPhone, où les ouvriers sont déjà soumis à des restrictions depuis plusieurs semaines. Un ouvrier a déclaré à l'AFP que les manifestations ont débuté en raison d'une polémique autour du montant d'une prime promise aux ouvriers de l'usine, propriété du géant taïwanais Foxconn, principal sous-traitant d'Apple.

Beaucoup de vidéos sur les réseaux de manifestations contre le pouvoir en Chine. Les manifestations nationales qui ont eu lieu en Chine ce week-end ont été déclenchées par un incendie dans la capitale du Xinjiang, où les habitants d'un immeuble d'habitation ont été bloqués à l'intérieur pendant des mois en raison d'un "verrouillage Covid" et où beaucoup ont brûlé vifs. Cela a mis le feu aux poudres dans tout le pays[411].

Le gouvernement Chinois censure les scènes de la Coupe du Monde de Foot où les stades sont pleins, les gens crient et chantent *sans masque*…. Les Chinois ont compris qu'ils sont pris pour des esclaves[412].

---

[408] https://www.agoravox.fr/tribune-libre/article/chine-covid-toujours-244834

[409] https://t.me/alexandrahenrioncaude/546

[410] https://www.francesoir.fr/politique-monde/la-chine-confine-six-millions-de-personnes-apres-de-violentes-manifestations

[411] https://t.me/trottasilvano/28202

[412] https://insiderpaper.com/chinese-tv-cuts-maskless-world-cup-scenes-as-covid-anger-mounts/

Le régime chinois a créé un rideau de fumée[413] pour détourner l'attention des violentes manifestations qui ont eu lieu sur le site de la plus grande usine d'iPhone du monde. La méthode employée est surprenante : des liens dirigent vers du contenu pornographique pour adultes ont inondé les informations concernant des villes où les rassemblements se sont intensifiés en réaction à la politique zéro Covid du gouvernement communiste.

Sur Twitter, impossible de trouver des informations liées aux villes en train de manifester sans trouver de la publicité pour des "escort girls".

Dimanche 27 novembre, un flot de contenus nuisibles a été repéré par des chercheurs spécialisés dans les opérations de censure. De nombreux comptes en chinois, certains inactifs depuis des mois ou des années, ont repris vie pour spammer Twitter avec des liens vers des services d'"escort girls" et d'autres offres pour adultes. Toute personne recherchant des publications sur les villes où se déroulaient des manifestations, et utilisant les noms chinois des lieux, ont trouvé des pages et des pages de tweets inutiles, au lieu des informations sur les manifestations, alors qu'elles s'intensifiaient.

Sur son compte Twitter, Dong Mengyu, spécialiste du numérique et de la censure à l'université de Stanford, a alerté que des "bots" chinois étaient en train d'inonder la plateforme avec des publications faisant la promotion de services de "dames de compagnie", pour rendre plus difficile l'accès aux informations sur les manifestations de masse pour les utilisateurs chinois.

Le spécialiste de la désinformation chinoise *ThisIsWenhao* a également dénoncé cette opération de censure, et exhorté Elon Musk à identifier pourquoi les meilleurs résultats de recherche pour certaines villes chinoises, ou des manifestations étaient en train de se dérouler, montraient seulement des annonces d'escorte.

Selon les chercheurs de l'Université de Stanford, interviewés par le *Washington Post*, il s'agirait d'une campagne visant à réduire le flux d'informations sur les manifestations généralisées contre les restrictions liées aux coronavirus, qui allaient jusqu'à appeler à la démission des dirigeants du Parti communiste.

Beaucoup de vidéo comme celle-ci[414] sur le Net mondial. Camp de quarantaine Covid incendié par le peuple en Chine. La dictature chinoise serait en train d'envisager de réduire la pression... Mais en attendant, pendant le mondial de football, la télévision chinois ajoute virtuellement des masques sur les images[415] ! Pour les supporters, les arbitres et les joueurs !

---

[413] https://www.francesoir.fr/politique-monde/des-escorts-pour-etouffer-les-protestations-en-chine-echappe-la-moderation-sur

[414] https://t.me/trottasilvano/28335

[415] https://www.youtube.com/watch?v=cjxfNlsjoK4

Science-fiction : le PC chinois change le nom du Covid-19[416] et veut tourner la page de sa politique « zéro Covid » ! Il est tout de même assez spectaculaire de voir ce genre d'événements de son vivant ! Après avoir terrorisé 1.5 milliards de personnes pendant 3 ans dans une hystérie folle inégalée dans toute l'histoire de l'Humanité ; après avoir imposé des confinements extraordinairement stricts et criminels en poussant les uns au suicide, en tuant les autres par la famine, en imposant plusieurs tests par jour, en enfermant les gens et en enchaînant les portes de leur résidence allant jusqu'à les souder, en massacrant les récalcitrants à coups de bâton, en emprisonnant les gens dans des camps de concentration sanitaires, en diffusant des milliers de tonnes de produits chimiques dans l'atmosphère via des drones ou sur le goudron et les trottoirs, en masquant des bébés de 6 mois, en allant jusqu'à flouter les spectateurs du mondial de foot au Qatar afin que la population chinoise ne se rende pas compte que le monde n'est pas soumis aux mêmes restrictions ni à la même réalité… ! Bref, après cette plongée spectaculaire dans la cabine de la folie, il a suffi de quelques manifestations à peine violentes pour que le Parti communiste recule, ferme les camps de quarantaine et change radicalement et définitivement de stratégie *en changeant le « nom » de la maladie puisque celle-ci n'existe plus* !

Shanghai, Andy Boreham, journaliste : il n'y a pas de queue aux urgences, de gens qui meurent dans les rues. Alors qu'on nous montre des tonnes d'images catastrophes de la Chine sur Twitter, Facebook, Youtube, les médias[417]. Les Chinois arrivent en masse en Italie, Meloni les fait tester. 50% de malades mais AUCUN nouveau variant. Juste un système immunitaire détruit par près de 3 ans de confinements.

* *
*

416 https://www.lelibrepenseur.org/science-fiction-le-pc-chinois-change-le-nom-du-covid-19-et-veut-tourner-la-page-de-sa-politique-zero-covid/

417 https://t.me/vivre_sainement_reel/786

53. Coupures énergétiques

Un arrêté préfectoral de délestage et de coupure électrique chez les particuliers. Arrêté de coupure d'électricité quotidienne entre 11h et 15h30, durée max de 2 heures, sorti le 22 septembre 22. Cela parle de désactivation des compteurs pilotables (soit Linky), au plus tôt le 1er octobre 22, au plus tard du novembre 2022 jusqu'au 15 avril/mai 2023. Vous êtes prêts à subir des coupures électriques chez vous ?

Et le compteur Linky passe mal : En France, la surveillance de masse des citoyens exaspère les organisations de défense des libertés individuelles qui ont ainsi porté plainte contre l'Etat français et le ministère de l'Intérieur. C'est ce que nous a appris La Quadrature du Net, organisation de défense des libertés individuelles, qui confirme qu'une plainte collective, soutenue par 15 248 personnes, a été déposée à la CNIL (Commission Nationale de l'Information et des Libertés). Même si celle-ci ne mène à rien, c'est une preuve que la population n'est pas dupe.

2018 : Des entrepreneurs allemands construisent un nouveau pipeline : Nordstream 2. De la Russie, à travers la mer de l'Est, le nouveau conduit de gaz doit aller jusqu'à la côte du Mecklenbourg-Poméranie-Occidentale (Allemagne). Le pipeline russe est nettement moins cher que celui de LNG (US). Michael Harms (comité Est de l'économie allemande) : "je pense que le projet Nordstream 2 est un bon projet, non seulement pour l'Allemagne, mais aussi pour toute l'Europe puisque la Russie est à proximité, ce qui raccourci les distances de transport. C'est un moyen d'approvisionnement très bon marché. Je suis très sceptique sur le fait que l'on continue à importer via LNG".

Il y a un peu moins d'un an, il s'est passé quelque chose d'étrange. Le Congrès, à Washington, a signé une loi de sanction à l'encontre des pays ennemis des USA comme l'Iran, la Corée du Nord et la Russie. Il s'agit de politique de sécurité. Mais on peut y lire aussi : « l'Amérique vise aussi le pipeline Nordstream 2 ».

Donald Trump : L'Allemagne pompe du gaz russe et va donc envoyer les milliards de dollars en Russie. Comment est-ce possible ? L'Allemagne va payer des sommes astronomiques à la Russie pour ce pipeline. Ce n'est pas correct.

Lorsqu'un journaliste[418] demande à la marionnette Biden : "Pensez-vous que la Russie est responsable de la rupture du gazoduc Nord Stream ?" Le pantin se dérègle et ne sait plus quoi répondre.

Le document rapporté par le journal suédois "Nya Dagbladet" est choquant. La RAND Corporation, qui était déjà responsable de la propagande américaine pendant la guerre de Corée et la guerre froide, voit une Europe en plein essor comme un concurrent des États-Unis - sur le plan économique et politique. La seule façon d'empêcher cela est de plonger l'Europe dans le chaos en adoptant un ensemble de sanctions qui plongeront l'économie européenne - et en particulier l'économie allemande - dans une crise systémique. Les partis verts étaient censés jouer un rôle central car leur orientation fortement dogmatique leur permettait d'ignorer facilement les arguments économiques.

Littéralement, le document de stratégie américain dit : La seule manière viable de garantir le rejet par l'Allemagne des approvisionnements énergétiques russes est

[418] https://t.me/trottasilvano/26734

d'impliquer les deux parties dans le conflit militaire en Ukraine. Notre action ultérieure dans ce pays conduira inévitablement à une réponse militaire de la Russie. Bien sûr, les Russes ne pourront ignorer la pression massive exercée par l'armée ukrainienne sur les républiques non reconnues du Donbass. Cela permettrait de déclarer la Russie agresseur afin d'appliquer l'ensemble des sanctions contre la Russie.

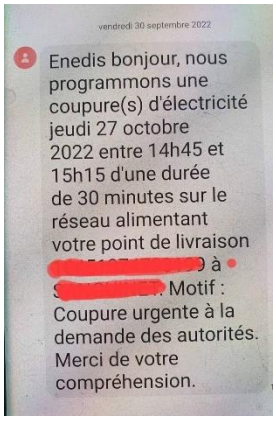

Xavier Moreau : "En tout cas le fait que Washington ait osé faire ça en dit long sur ce qu'ils sont capables de faire ! Cet endommagement des gazoducs va avoir plusieurs conséquences :

- quasiment détruire toute une partie de l'industrie allemande, moteur économique de l'Europe...

- mettre même en danger l'Union européenne.

La destruction de l'économie européenne fait partie de ça... Deux vainqueurs au conflit les Russes et les Américains qui pourront se retrouver face à face avec la Chine[419].."

Crise de l'énergie : une météo de l'électricité bientôt sur France Télévision ! Remarquez-le bien : Même infantilisation que pour le covid, même débilité.

Témoignage : « *ça va être dur à digérer : hier matin j'ai appelé mon fournisseur d'énergie pour faire une simulation, il m'a annoncé que je vais passer de 80 euros, que je payais l'année passée, à 250 voire 300 euros par mois. Donc ma facture de gaz et électricité a augmenté de 4, voire 5 fois ! Alors je lui ai demandé si c'était moi qui consommait trop ? Il me dit non, pratiquement 3 belges sur 4 vont vivre cette situation. Donc ça veut dire quoi mes amis ? Ça veut dire que tout ce qui est en train de se passer avec le conflit Russie Ukraine, est en train de nous enfoncer plus qu'autre chose. On nous dit que soit les sanctions sont pour la Russie, mais c'est nous que l'on enfonce. Je vais avoir un supplément de gaz et d'électricité de presque 1000 euros, je ne sais pas où je vais trouver 1000 euros*[420]".

Selon Reuters, le gouvernement français s'apprête à ordonner des coupures "séquencées" d'électricité par phase de deux heures sur le territoire. Cette décision est savamment dissimulée à l'opinion publique. La France serait beaucoup plus proche que Macron n'a bien voulu le dire des coupures d'électricité. En effet, selon les informations de Reuters, le gouvernement envisagerait un plan prévoyant des coupures de courant dans certaines régions de l'Hexagone. Ces coupures seraient imminentes, et interviendraient en tout cas dès l'automne. En l'état, elles ne toucheraient pas les hôpitaux, mais elles impacteraient le réseau de téléphonie mobile. L'impact sur les communications téléphoniques concernerait toute l'Europe :

Autrefois impensable, les téléphones portables pourraient tomber dans le noir en Europe cet hiver si des coupures de courant ou un rationnement de l'énergie mettaient hors service une partie des réseaux mobiles de la région[421].

Pierre Jovanovic : « Si demain les boulangers ferment parce qu'ils ne peuvent plus payer le gaz pour faire tourner leur four, c'est fini, là vous avez la révolution, le peuple descend dans la rue, le gouvernement va être renversé, et croyez-moi qu'on est en train de s'en approcher, à grand pas ![422] ».

---

[419] https://twitter.com/Educ_suspendu/status/1575221097251078144

[420] https://t.me/masktombe/10279

[421] https://lecourrierdesstrateges.fr/2022/09/29/urgent-coupures-electriques-imminentes-en-france/

[422] https://www.youtube.com/watch?v=_69XlbDBKKQ

Le réseau électrique national du Bangladesh s'effondre, provoquant une panne d'électricité pour 140 millions de citoyens. En dehors de certaines parties du nord-ouest du comté, "le reste du pays est sans électricité", a déclaré un responsable[423].

S'adressant à Bloomberg, le célèbre professeur de Harvard Jeffrey Sachs a déclaré que les États-Unis (peut-être avec la Pologne) étaient très probablement responsables du sabotage des pipelines Nord Stream.

"La destruction du pipeline Nord Stream, ce que je parierais sur une action américaine, peut-être les États-Unis et la Pologne, c'est-à-dire...", a déclaré le professeur avant que le présentateur de Bloomberg ne l'interrompe et ne lui demande pourquoi il pense que Washington est derrière et s'il a des preuves pour étayer cette affirmation. Sachs a ensuite souligné qu'il y avait des preuves radar que des hélicoptères militaires américains, normalement basés dans la ville polonaise de Gdansk, opéraient dans la région.

Il a également évoqué les menaces du président Biden, qui a déclaré "Nous allons fermer Nord Stream", ainsi que la déclaration du secrétaire d'État américain Blinken lors d'une conférence de presse vendredi dernier selon laquelle c'était "une énorme opportunité" et a également salué l'action. Sachs a critiqué le comportement des dirigeants américains comme une "étrange façon" de faire face à "la piraterie sur l'infrastructure internationale d'importance vitale". Sachs a déclaré qu'il savait que cela allait à l'encontre de "notre récit" et qu'il n'était "pas autorisé de dire ces choses en Occident", mais partout où il a demandé aux gens du monde entier, ils ont cru que "les États-Unis l'ont fait". Même des journalistes américains traditionnels lui ont dit en privé qu'ils pensaient que Washington était derrière tout cela. Un point de vue qui, soit dit en passant, n'est pas publiquement entendu dans les grands médias occidentaux. Pourquoi ?[424]

9 octobre 2022 : Près de 20% des stations-service fonctionnent difficilement en France, selon le ministère de la Transition énergétique : conséquence de grèves menées dans plusieurs raffineries du groupe TotalÉnergies. Le gouvernement a interdit l'achat et même la vente de carburant dans des jerricans et des bidons[425].

Le gazoduc Nord Stream a explosé 1 minute après que Liz Truss a envoyé un message au Secrétaire d'état américain Blinken lui disant : « C'est fait[426] » !

Le piratage du compte iPhone de l'ex premier ministre britannique Liz Truss aurait permis aux services de renseignements russes de faire le lien entre un message envoyé au secrétaire d'État américain Blinken, contenant les mots : « C'est fait » et l'explosion du gazoduc une minute seulement après l'envoi ! Le piratage est factuel, il est actuellement en cours d'investigation. Concernant le message, les autorités britanniques ne vont certainement pas avouer qu'il existe mais nous savons déjà que ces criminels sont capables de tout et qu'ils ont déjà fait par le passé à de nombreuses reprises.

---

[423] https://t.me/Salim_Laibi_LLP/9578

[424] https://t.me/trottasilvano/26886

[425] https://www.lefigaro.fr/conso/penurie-de-carburant-ces-departements-ou-il-est-interdit-de-remplir-son-jerrican-20221008

[426] https://www.lelibrepenseur.org/le-gazoduc-nord-stream-a-explose-1-minute-apres-que-liz-truss-a-envoye-un-message-au-secretaire-detat-americain-blinken-lui-disant-cest-fait/

Un collège d'Avignon ferme faute de pouvoir se chauffer. Dès lundi prochain, un collège d'Avignon fermera ses portes, car trop cher à chauffer. Un établissement pour élèves en difficulté. Les parents l'ont appris juste avant les vacances[427].

Des températures inacceptables dans des écoles primaires à Rouen ! C'est scandalisés que les parents ont constaté qu'il faisait autour de 12 degrés dans les classes de l'école Pouchet ! Le maire a été interpellé et l'adjointe en charge des écoles a assuré que le chauffage a été remis ce matin pour toutes les écoles et que la température sera acceptable sous 2 jours. Elle souligne la nécessité de faire très attention car la hausse de la facture énergétique est importante.

Allemagne : la piscine qui propose un tarif douche, une demi-heure pour 1,5€ et dans certains cas, ils pourront prendre de longues douches chaudes ![428] On est en 2022 et on a l'impression d'un retour en arrière à l'époque des bains douches.

Les autorités allemandes ont intensifié les préparatifs pour des livraisons d'urgence d'argent liquide en cas de panne (ou plutôt de black-out) afin de maintenir l'économie en marche, alors que le pays se prépare à d'éventuelles coupures d'électricité dues à la guerre en Ukraine. Les plans comprennent la Bundesbank qui stocke des milliards supplémentaires pour faire face à une hausse de la demande, ainsi que « d'éventuelles limites sur les retraits ». Et si vous pensez que les investisseurs en crypto sont en colère lorsqu'ils ne peuvent pas accéder à leurs jetons numériques dans une bourse en faillite, attendez de voir un Allemand dont l'argent vient d'être verrouillé[429].

Ci-dessus, image hallucinante d'un lycée sans chauffage ni électricité.

Enedis s'entraîne pour les coupures. "Dans la perspective d'un hiver difficile il se prépare à couper de manière tournante l'électricité sur tout le territoire..."Couper certaines électriques, mais pas toutes... Une fois qu'il y aura 2h qui se seront écoulées, on va rétablir et c'est une autre ligne électrique qui va être impactée par le délestage[430]..." Une situation inédite et plutôt angoissante, les services de secours ne seront pas préservés, les pompiers, le Samu ou la police ne seront plus joignables ! De

---

427 https://www.francebleu.fr/infos/sante-sciences/info-france-bleu-alain-houpert-senateur-de-cote-d-or-et-medecin-interdit-d-exercer-pour-six-mois-1667577046

428 https://pleiteticker.de/sofort-standen-leute-vor-der-tuer-erstes-schwimmbad-bietet-duschtarif-an/

429 https://www.aubedigitale.com/lallemagne-se-prepare-a-des-livraisons-urgentes-de-liquidites-a-des-ruees-bancaires-et-a-un-mecontentement-agressif-en-prevision-des-coupures-delectricite-prevues-cet-hiver/

430 https://t.me/GervaisdeBazoches/1594

plus, les antennes ne se reconnectent pas automatiquement. Dans minimum un cas sur deux, leur redémarrage nécessite une intervention humaine[431].

En janvier les coupures de courant seront bien possibles… Lorsque la tension sur le réseau électrique sera trop importante, lors des journées rouges … Les Français seront prévenus la veille s'ils sont concernés…Dans ce cas les classes seront fermées le matin… "Encore une fois ce sont les parents qui vont devoir faire les frais de cette situation et c'est bien dommage". Elles dureront 2h lors des pics de consommation, soit entre 8 et 13h, soit le soir entre 18h et 20h… Les antennes relais pourront aussi être coupées dans ce cas il ne sera pas possible d'appeler les secours avec un téléphone fixe[432]…"

Une coupure d'électricité massive plonge temporairement Paris dans le noir. La panne a affecté environ 120 000 clients. Un « incident technique sur un transformateur d'Enedis » a entraîné la coupure d'une « radiale », ligne à haute tension enterrée de 225 000 volts, explique RTE. La plupart des foyers ont été rétablis vers minuit[433].

Genève : Une panne d'électricité touche des milliers d'habitants. Plusieurs communes de la ceinture urbaine ont été privées de courant dès 6h30. Il a pu être rétabli en une demi-heure, dans la plupart des cas[434].

« Je baisse, j'éteins, je décale ». Il y a quelques jours, les services de la Première ministre Élisabeth Borne, ont envoyé une circulaire aux préfets leur demandant « d'anticiper et de préparer le terrain si des coupures électriques devaient survenir ». Ainsi, le gouvernement prépare donc le pays au scénario inédit de coupures de courant pendant l'hiver, tout en s'efforçant de dédramatiser cette situation nouvelle. Pourtant, souvenons-nous, au début du mois de juin, le chef de l'État avait osé déclarer : « Il n'y a aucun risque de coupure d'électricité l'hiver prochain ». Mais comme pour le Covid et la crise sanitaire (avec les masques, les pass, etc.), les pouvoirs publics souhaitent encore souffler le chaud et le froid (concrètement) par l'intermédiaire du narratif proposé aux populations. Ainsi, comme nous le promet, The Economist par une de ces énièmes couvertures prémonitoires, il est donc très probable que la France et l'Europe (à partir de fin décembre) passent pour la première fois depuis des décennies, un hiver dans le froid et le noir.

* *
*

---

431 https://www.europe1.fr/societe/pourquoi-les-services-de-secours-seront-injoignables-cet-hiver-en-cas-de-coupure-de-courant-4149535.amp

432 https://twitter.com/oiseauxvert1/status/1598659280651128832?t=ESm4vu5vp19IRsuLJVEgCw&s=09

433 https://www.sudouest.fr/economie/energie/videos-une-coupure-d-electricite-massive-plonge-temporairement-paris-dans-le-noir-13307747.php

434 https://www.20min.ch/fr/story/une-panne-delectricite-touche-des-milliers-dhabitants-176057861825

54. Le dossier de la 5G

Une expérience, menée en laboratoire sur des fourmis, prouve que les ondes ne sont pas anodines sur la vie terrestre[435]. Les antennes relais permettent une diffusion des ondes sur le territoire...Dans l'extrait[436], même si Yves Le Dréan se veut être plutôt rassurant, il n'exclut pas qu'à long terme ces ondes pourraient être néfastes sur la santé. Constat de chercheurs suédois :

Les rayonnements de la 5G provoquent des symptômes typiques révélateurs du « syndrome des micro-ondes ». L'étude, publiée dans la revue suédoise *Medicinsk Access*, a confirmé que les rayonnements non ionisants - bien en dessous des niveaux autorisés - peuvent causer des problèmes de santé.

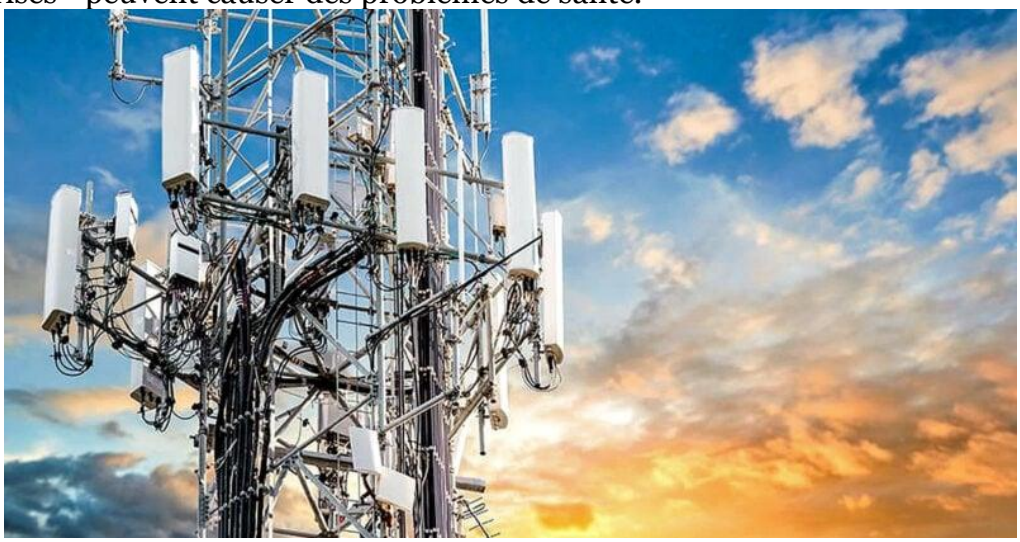

Mince, encore une théorie du complot validée par une étude de l'UE.... Pour ceux qui souhaitent lire l'étude c'est ici[437].

Les scientifiques appellent à un moratoire sur la 5G après qu'une étude montre que les régulateurs ignorent les risques pour la santé liés aux rayonnements.

Les auteurs d'une étude évaluée par des pairs publiée mardi ont mis en garde contre les risques d'exposition aux rayonnements de la technologie 5G et ont déclaré que leurs recherches montrent que les limites d'exposition existantes pour les rayonnements sans fil sont inadéquates, obsolètes et nocives pour la santé humaine et la faune. Pourtant les vérificateurs de l'Info savent EUX que c'est SANS danger ! Étrange non ???

La Commission internationale sur les effets biologiques des champs électromagnétiques (ICBE-EMF) a mené l'étude, qui a été publiée dans *Environmental Health*.

L'ICBE-EMF a appelé à une évaluation indépendante des dangers et des impacts des rayonnements sans fil, une campagne pour informer le public des risques pour la santé associés aux rayonnements et "un moratoire immédiat sur le déploiement ultérieur des technologies sans fil 5G jusqu'à ce que la sécurité soit démontrée et pas simplement assumé."

---

[435] https://twitter.com/Vpauline006/status/1575026596829880320

[436] https://youtu.be/wYZprgcvWog

[437] https://www.europarl.europa.eu/RegData/etudes/STUD/2021/690012/EPRS_STU(2021)690012_EN.pdf

Dans un communiqué de presse ICBE-EMF , le Dr Lennart Hardell, oncologue, auteur de plus de 100 articles sur les rayonnements non ionisants et auteur principal de l'étude, a déclaré :

"Plusieurs études humaines robustes sur le rayonnement des téléphones portables ont révélé des risques accrus de tumeurs cérébrales , et celles-ci sont étayées par des preuves claires de la cancérogénicité des mêmes types de cellules que celles trouvées dans les études sur les animaux."

Dans des entretiens avec The Defender , Hardell et Joel M. Moskowitz, directeur du *Center for Family and Community Health* de l'Université de Californie, *Berkeley School of Public Health*, ont discuté des résultats de l'étude, la nouvelle initiative de l'ICBE-EMF visant à sensibiliser à la risques de la 5G et expliqué qui est le plus sensible aux effets potentiellement nocifs du rayonnement sans fil .

Selon Moskowitz, l'exposition aux téléphones portables et autres appareils sans fil devrait être limitée, en particulier pour les femmes enceintes et les enfants.

Hardell et Moskowitz – tous deux associés à l'ICBE-EMF et à son étude – ont également reproché aux organismes de réglementation tels que la Federal Communications Commission (FCC) et la Commission internationale de protection contre les rayonnements non ionisants (ICNIRP) d'ignorer les risques – malgré des centaines d'études indiquant les dangers de l'exposition aux rayonnements sans fil - et a appelé à une action en justice et à une pression publique accrue.

Étude : les limites d'exposition aux rayonnements sans fil sont «nocives», «basées sur de fausses suppositions»

L'ICBE-EMF se décrit comme "un consortium multidisciplinaire de scientifiques, de médecins et de professionnels apparentés qui sont, ou ont été, impliqués dans la recherche liée aux effets biologiques et sur la santé des fréquences électromagnétiques jusqu'à 300 GHz inclus".

Fondé en 2021, l'ICBE-EMF - qui se dit "se consacre à assurer la protection des humains et des autres espèces contre les effets nocifs des rayonnements non ionisants " - est né de l'*International EMF Scientist Appeal* , une pétition signée par plus de 240 scientifiques représentant plus de 2 000 articles publiés.

Selon la nouvelle étude ICBE-EMF, les limites d'exposition aux rayonnements radiofréquences (RFR) établies dans les années 1990 par la FCC et l'ICNIRP "étaient basées sur les résultats d'études comportementales menées dans les années 1980 impliquant des expositions de 40 à 60 minutes chez 5 singes et 8 rats » – après quoi des « facteurs de sécurité arbitraires » ont été appliqués « à un seuil apparent de taux d'absorption spécifique (SAR) » de 4 watts par kilogramme.

Selon une fiche d'information accompagnant la publication de l'étude, cela signifie qu'"aucun effet néfaste sur la santé dû à l'exposition aux RFR" n'a été affirmé "en dessous du... SAR de 4 watts par kilogramme pour des fréquences allant de 100 kHz à 6 GHz".

L'article soutient que ces limites d'exposition aux rayonnements étaient basées «sur deux hypothèses majeures» - que tous les effets biologiques de l'exposition aux rayonnements sans fil «étaient dus à un échauffement excessif des tissus et qu'aucun effet ne se produirait en dessous du seuil putatif SAR», et «douze hypothèses qui étaient non spécifié par la FCC ou l'ICNIRP.

Les limites fixées par la FCC et l'ICNIRP ignorent également "les 25 dernières années de recherches approfondies sur les RFR" qui, selon l'étude, "démontrent que les hypothèses sous-jacentes aux limites d'exposition de la FCC et de l'ICNIRP sont invalides et continuent de présenter un danger pour la santé publique". » et « reposent sur de fausses suppositions ».

Ces dommages, qui ont été observés même « en dessous du seuil SAR supposé », comprennent « l'induction non thermique d'espèces réactives de l'oxygène, les dommages à l'ADN, la cardiomyopathie, la cancérogénicité, les dommages aux spermatozoïdes et les effets neurologiques, y compris l'hypersensibilité électromagnétique », plus « l'augmentation du cerveau et le risque de cancer de la thyroïde .

Malgré ces risques documentés, l'étude explique qu'en 2020, la FCC et l'ICNIRP "ont réaffirmé les mêmes limites que celles établies dans les années 1990" - des limites qui "ne protègent pas adéquatement les travailleurs, les enfants, les personnes hypersensibles et la population en général contre les courts-circuits ". expositions RFR à long terme ou à long terme.

Selon le communiqué de presse de l'ICBE-EMF, la FCC et l'ICNIRP "ont ignoré ou rejeté de manière inappropriée des centaines d'études scientifiques documentant les effets néfastes sur la santé lors d'expositions inférieures à la dose seuil revendiquée par ces agences", qui est "basée sur la science des années 1980 - avant les téléphones portables étaient omniprésents.

Les scientifiques s'expriment sur les risques d'exposition sans fil

Hardell et Moskowitz ont tous deux déclaré au Defender que le rayonnement sans fil présente un risque plus élevé pour les femmes enceintes et les enfants. Moskowitz a déclaré que les personnes hypersensibles aux ondes électromagnétiques sont également particulièrement à risque.

Les deux ont toutefois recommandé que tous les individus minimisent autant que possible leur exposition aux rayonnements sans fil.

Moskowitz a développé une ressource en ligne compilant des conseils et des suggestions pour les individus afin de réduire l'exposition aux rayonnements sans fil .

Les recommandations incluent de garder les appareils tels que les smartphones et les téléphones sans fil à distance du corps et en particulier de la tête, d'utiliser ces appareils dans les zones où le signal est fort, de réduire l'exposition secondaire aux appareils d'autres personnes et d'éteindre les appareils sans fil domestiques à l'heure du coucher. .

Moskowitz a cité des préoccupations spécifiques concernant la technologie 5G, déclarant à The Defender :

«La 5G possède de nombreuses nouvelles fonctionnalités jamais testées pour la sécurité, notamment différentes fréquences porteuses, de nouveaux schémas de modulation et d'impulsions, la formation de faisceaux, des réseaux phasés et un MIMO massif [entrées multiples, sorties multiples].

« Des études ont été menées pour tester certaines fréquences porteuses utilisées dans la 5G, mais pas les autres fonctionnalités qui pourraient entraîner des expositions brèves mais de très haute intensité.

"La proximité d'antennes à petites cellules près de l'endroit où les gens vivent et travaillent pourrait poser des problèmes de santé en plus de l'exposition aux rayonnements sans fil des téléphones portables 5G."

Hardell a déclaré qu'avec la technologie 5G , "les impulsions peuvent être extrêmement élevées et également s'additionner à partir de différentes sources [sans fil]", ajoutant que "les risques ne sont pas étudiés, surtout pas à long terme".

Dans un article de juillet 2022 sur safemmr.com, un site Web sur les dangers de l'exposition aux rayonnements sans fil exploité par Moskowitz, il s'est concentré sur l' onde millimétrique (MMW) utilisée dans les fréquences «haute bande» (30-300 GHz) utilisées par 5G réseaux.

Moskowitz a écrit que les caractéristiques de ces MMW sont différentes des fréquences "basse bande" principalement utilisées jusqu'à présent pour la transmission cellulaire et sans fil.

Selon Moskowitz :

« Les transmissions peuvent être dirigées vers des faisceaux étroits qui se déplacent en visibilité directe et peuvent déplacer des données à des débits élevés (par exemple, jusqu'à 10 milliards de bits par seconde) avec de courts décalages (ou latences) entre les transmissions.

« Les ondes millimétriques (MMW) sont principalement absorbées dans 1 à 2 millimètres de la peau humaine et dans les couches superficielles de la cornée. Ainsi, la peau ou les zones proches de la surface des tissus sont les principales cibles du rayonnement.

"Étant donné que la peau contient des capillaires et des terminaisons nerveuses, les effets biologiques du MMW peuvent être transmis par des mécanismes moléculaires par la peau ou par le système nerveux."

Une telle exposition, écrit Moskowitz, peut entraîner des effets thermiques (chauffage), provoquant initialement une "sensation de chaleur suivie de douleur et de dommages physiques à des expositions plus élevées", et finalement impactant "la croissance, la morphologie et le métabolisme des cellules", induisant "la production de radicaux libres », et causant des dommages à l'ADN.

Moskowitz a déclaré qu'il n'y avait eu aucune véritable recherche sur les effets biologiques ou sur la santé de la 5G , notant que sur 35 000 publications sur les champs électromagnétiques trouvées sur le portail EMF au 1er août 2022, seules 408 concernaient la 5G, et seulement sept étaient médicales ou études biologiques.

Cependant, même ces sept études sont insuffisantes, a écrit Moskowitz :

"Un examen plus approfondi, cependant, révèle que bien que ces études aient utilisé des fréquences porteuses utilisées dans la 5G, aucune de ces études n'a modulé ou pulsé le signal comme l'exige la 5G ou n'a utilisé d'autres fonctionnalités de la technologie 5G (par exemple, la formation de faisceaux, le MIMO massif et les réseaux phasés).) qui sont susceptibles d'affecter la nature et l'étendue des effets biologiques ou sanitaires de l'exposition à ces rayonnements.

Selon Children's Health Defence (CHD), plus de 1 500 articles scientifiques évalués par des pairs démontrent les effets biologiques et sanitaires de l'exposition aux champs électromagnétiques (EMF).

En août 2021, la Cour d'appel des États-Unis pour le circuit du district de Columbia s'est prononcée en faveur de CHD dans son action en justice contre la décision de la FCC de ne pas revoir ses directives de santé et de sécurité concernant la 5G et la technologie sans fil, concluant que la FCC n'avait pas fourni de réponse motivée . explication de sa détermination selon laquelle ses lignes directrices actuelles offrent une protection adéquate contre les rayonnements RF.

Les limites d'exposition aux rayonnements sans fil réaffirmées par la FCC et l'ICNIRP ne prévoient pas l'avènement et la croissance des technologies 5G, a déclaré Moskowitz. Mais au lieu de s'attaquer au problème, l'industrie des télécommunications et ses experts ont accusé de nombreux scientifiques qui ont étudié les effets du rayonnement des téléphones portables de "faire peur" sur l'avènement de la technologie sans fil 5G », a-t-il ajouté.

Les régulateurs portent l'entière responsabilité des effets nocifs sur la santé causés par l'exposition aux rayonnements sans fil

Hardell a déclaré au Defender que l'incapacité des organismes de réglementation à fixer des limites d'exposition appropriées signifie qu'ils "ont l'entière responsabilité" des décès et des blessures résultant de l'exposition aux rayonnements sans fil.

Selon Moskowitz , un rapport sur la 5G publié en 2020 par le *US Government Accountability Office* "reconnaît que l'inquiétude du public concernant les effets sur la santé de l'exposition aux rayonnements radiofréquences (RFR) est susceptible de s'intensifier avec le déploiement de la technologie 5G" et que "long- les effets à terme sont inconnus.

Cependant, selon le rapport, "les responsables des agences fédérales de réglementation et de recherche n'ont indiqué aucune raison de s'alarmer en raison de ces inconnues en raison de la recherche d'études d'observation sur la technologie pré-5G et d'études expérimentales de la technologie 5G à bande élevée[438]".

Karen Kingston et Greg Hunter[439] évoquent de terrifiantes perspectives, selon eux, une fois activées par la 5G, les nanotechnologies pourraient servir de cheval de Troie et influer sur l'état psychologique, rappelant des scénarios de film de science fiction tels que 28 jours plus tard ou l'Armée des Clones. Cette hypothèse serait totalement farfelue si le Pr Malone n'avait pas déjà déclaré que sa technologie était capable de menacer la sécurité en étant capable de cibler un individu en particulier ou même une ethnie.

En plus de montrer que des directives indiquent que les nanotechnologies sont censées être présentes dans de nombreux produits, Karen Kingston résume ce qui devrait en être des vaccins : quiconque veut utiliser ces produits devrait être criminalisé, le COVID 19 signifiant certificat d'identité IA.

* *
*

[438] https://childrenshealthdefense.org/defender/5g-cell-tower-health-risks-radiation/
[439] https://odysee.com/@ReligiareOriginel:d/Karen-Kingston---USAWatchDog-(VFR):a

55. Coupures du réseau mobile et Internet à venir ?

Le sabotage d'un câble de fibre optique près d'Aix-en-Provence perturbe l'Internet mondial. Un câble de fibre optique qui approvisionne l'Internet occidental depuis le nord de l'Europe a été sectionné à Aix-en-Provence[440].

Ecosse : des îles coupées du monde après la rupture d'un câble en mer[441].

La rupture d'un câble sous-marin a interrompu ce jeudi des réseaux de téléphonie mobile et des communications internet.

Christel Heydemann : "Délestage électrique, pas de réseau téléphonique". Directrice générale du groupe Orange auditionnée mercredi 30 novembre par la commission sénatoriale des affaires économiques. Elle évoque l'impact d'éventuelles coupures de courant sur le réseau mobile français cet hiver, et par conséquent le risque sur "l'accès aux services de numéro d'urgence". "Il est illusoire d'imaginer qu'en cas de délestage, on saura maintenir un service continu pour l'ensemble des Français. Les services mobiles, s'ils sont éteints dans une zone géographique pendant 2h, il n'y aura pas d'accès aux services de numéros d'urgence pendant un temps[442]".

* *
*

[440] https://siecledigital.fr/2022/10/21/linternet-mondial-est-impacte-par-le-sabotage-dun-cable-pres-daix-en-provence/

[441] https://fr.euronews.com/2022/10/20/ecosse-les-iles-shetland-coupees-du-monde-apres-la-rupture-dun-cable-sous-marin

[442] https://youtu.be/NsBQ-Exj-E4

56. En France, le dossier des retraites

Macron n'exclut pas une dissolution de l'Assemblée nationale si on ose s'opposer à lui dans le dossier des retraites. Les députés, donc le peuple français qui les a élus, s'opposent à Macron, il dissout l'Assemblée Nationale ! Les députés vont-ils préférer leur petit poste ou servir le peuple qui les a élus ? « Je dissous tout de suite[443] » : la menace d'Emmanuel Macron en cas de motion de censure des oppositions

Emmanuel Macron est prêt à attendre l'hiver prochain pour faire adopter la réforme des retraites. Pour autant, il a mis en garde.

Alors que le gouvernement n'exclut pas de dégainer le 49.3 pour faire passer sa contre-réforme des retraites, Bernard Friot explose la propagande macroniste au sujet de notre système de retraite.

Bernard Friot[444] explique pourquoi le régime des retraites, comme reconnaissance politique du travailleur, contrevient fondamentalement aux intérêts du capitalisme. Et pourquoi ils tentent à tout prix de le réformer.

"Il s'agit de faire l'inverse de ce qui s'est passé dans les années 1980 en transformant les chômeurs en retraités, ce qui va créer une extrême précarité chez les 62-65 ans alors que 40% sont déjà sans emploi."

"Nous sommes en pure propagande."

Bernard Friot est sociologue et économiste et il a co-écrit "*Retraites : généraliser le droit au salaire*", un livre qui retranscrit son séminaire avec Nicolas Castel, des cahiers du salariat.

« Nous allons au drame et ceux qui disent c'est pour faire peur, j'y crois pas, vous avez un président qui clairement sait où il va, sait ce qu'il fait, tient un agenda, qui clairement vous parle de guerre et le Parlement, ça ne le soucie absolument pas, vous avez un président qui au terme vous dit qu'il y a une guerre et ça lui pose aucun problème au Parlement ![445] ».

Une citoyenne : « On en parle, on en parle du monarque, de cette petite crise d'enfant gâté : "Je vais dissoudre l'assemblée si vous n'allez pas dans mon sens! " Il sait que pour sa loi sur les retraites, il va avoir de l'opposition à gogo. Il va essayer de la faire passer en France avec le 49-3 ; mais l'opposition dit que, de toutes façons, il y aurait une censure derrière. Et donc motion de censure : Monsieur l'a dit: "puisque c'est ça, je dissous l'assemblée". Vas-y dissous l'Assemblée... Je n'attends que ça de revoter. À mon avis, ça ne va pas aller dans ton sens : les gens se sont réveillés un petit peu. Même les gens qui ont voté pour lui n'en veulent plus. C'est pas grave s'il dissout l'assemblée, on sait, moi je sais pour qui je vais voter. On sera nombreux[446]."

Sophie de Menthon : l'État prend possession de l'argent des retraites. "ça fait très peur, il y avait un truc qui marchait bien, c'est la retraite complémentaire AGIRC ARCO, ça marche très bien ! C'était privé, ça devient public. Malgré la volonté du parlement, des partenaires sociaux, etc ... le 49/3 nous prive d'un débat. C'est très inquiétant car le gouvernement a voulu un transfert des cotisations des retraites de

---

443 https://www.bfmtv.com/politique/elysee/je-dissous-tout-de-suite-la-menace-d-emmanuel-macron-en-cas-de-motion-de-censure-des-oppositions_AV-202209290104.html

444 https://www.lemediatv.fr/emissions/2022/reforme-des-retraites-bernard-friot-explose-la-macronie-RZXLafKCR7WCYZ7a3KyJlg

445 Fabrice di Vizio https://www.youtube.com/watch?v=2HxSAFP7rlQ

446 Une citoyenne : https:/ /www.tiktok.com /@magelya5/video /7148736626305322246?_r=1&_t=8W5qsoDMV8w&is_from_webapp=v1&item_id=7148736626305322246

tous les salariés du privé ... Et pourquoi il fait ça ? Ça m'inquiète énormément que l'État, quel qu'il soit, puisse se servir de l'argent des retraites[447]..."

L'Elysée lance les « amendes forfaitaires délictuelles » pour punir par avance les révoltes de lycées ou d'étudiants qui occuperaient leur lieu d'étude, ou encore celles des gilets jaunes qui s'aviseraient de bloquer les routes. Ce n'est évidemment pas un hasard, mais sonne comme une préparation en vue des réactions sur la prochaine réforme des retraites.

Cap sur la retraite à 65 ans. « 65 ans n'est pas un totem ou un tabou, mais c'est ce sur quoi Emmanuel Macron s'est engagé. C'est donc le cadre de nos discussions », a confirmé le ministre du travail, Olivier Dussopt, le 24 octobre sur Public Sénat. Ce recul se ferait de manière graduelle : 64 ans en 2027 avant d'atteindre 65 ans en 2031, avec un rythme de quatre mois supplémentaires par an.

On apprend que Macron, en dépit de toutes les critiques et des investigation en cours, vient de charger Marguerite Cazeneuve de la réforme des retraites. Vos savez où elle bossait avant de rejoindre Macron ? Chez McKinsey ! Cela en dit long autant sur le mépris du chef de l'État à l'égard de la justice – il aurait pu faire profil bas en évitant l'implication de McKinsey - ; mais cela en dit long aussi sur le type de traitement qui va être engagé sur la réforme des retraites. Chez McKinsey on n'est pas du genre à beaucoup dialoguer avec des partenaires sociaux. Plutôt méthode des plans de liquidation d'entreprise. On se souviendra de la gestion de la crise covid par McKinsey. Provocation et arrogance, gestion autoritaire chaotique, mais qui vise toujours l'hypercontrôle des population.

* *
*

447 https://twitter.com/SudRadio/status/1587082821839032327?t=bKA1J70s_QB_PlkM8PeovQ&s=35

57. Sur les armes biologiques

Ce n'est pas pour inquiéter, mais cette idée mérite d'être développée. Deux types d'entités s'intéressent de très près à ce genre de virus auquel nous avons affaire. D'une part les grands États qui considèrent que ce sont de bons candidats pour développer une arme biologique, d'autre part les laboratoires pharmaceutiques qui déposent une grande quantité de brevets sur les vaccins. Concernant les armes, c'est rigoureusement interdit par les conventions internationales, donc il faut être discret. Les Etats-Unis qui ont longtemps pratiqué ce genre de cuisine ont fini par fermer « Fort Detrick », l'officine dont était sortie l'attaque à l'Anthrax de 2001. Ils maintiennent en revanche une bonne dizaine de laboratoires P4 dans le monde. Quitte à produire de la m..., autant le faire chez les autres. Ainsi, le laboratoire P4 de Wuhan a été financé tant par les USA que par la France.

Nous sommes peut-être, pas seulement "en guerre" comme s'il s'agissait d'une métaphore déplacée vers le champ de la santé, mais en guerre au sens strict. Dans la tête des stratèges qui cogitent dans ce sens. Les stratégies de la guerre au fil du temps ont changé par les moyens mis en œuvre.

Nous sommes, dit-on, passés dans le combat 4.0 avec Daesh. Nous ne savions pas qui les finançait, mais ils menaient des raids dans une tactique de harcèlement, non pas dans les règles d'affrontement des armées de deux États.

Nous pouvons envisager la possibilité du combat 5.0 qui se ferait par l'ajout de composant à effet retardé dans les vaccins. L'introduction d'un vaccin semble inoffensive, le contact ultérieur avec le virus pourrait provoquer une surréaction du système immunitaire conduisant à des effets très graves, y compris mortels. Le cinéma connaît très bien ce filon pour mettre en scène de la terreur.

Le cas s'est déjà produit avec le VRS (virus respiratoire suncytial) dont le développement du vaccin a été entravé. Par le problème de « l'immunité renforcée liée aux anticorps », qui a conduit à des maladies graves et à des décès chez les animaux et les sujets humains participant aux essais. Ce phénomène n'apparaît qu'après la vaccination, lorsque le sujet est exposé au virus naturel à un moment donné dans le futur. Il est inquiétant de constater que les essais du vaccin anti-Covid n'ont pas été menés de manière à exclure la possibilité que cette grave séquelle se produise des mois, voire des années après la vaccination. En pareil cas, l'utilisation éventuelle de ce type de stratégie à des fins militaires serait particulièrement machiavélique.

Notons que le 4 décembre 2020, en France, le comité d'éthique du ministère de la défense donne son feu vert à la recherche sur le « soldat augmenté ». Le combattant du futur en 2040/2050, avec des vêtements connectés, plus de protections et une interface homme/machine permettant d'aider le combattant. Recours aux techniques dites « invasives » pour améliorer les performances physiques ou cognitives du corps humain. En clair, l'injection ou l'absorption de substances, les opérations chirurgicales ou encore l'intégration de puces sous la peau pouvant envoyer ou recevoir des informations à distance sur un théâtre de guerre.

Selon un article du *Sunday Times*, le gouvernement britannique prépare une campagne d'information (de désinformation) massive à destination du public pour convaincre la population d'accepter de se faire vacciner contre la Covid-19. Jusque-là rien d'anormal. Ce qui frappe, c'est le recours à l'armée britannique et plus spécialement la 77ème brigade de « défense culturelle » pour surveiller et contrer le discours antivaccin sur le Net. D'autres unités militaires de cyberguerre et de guerre informationnelle sont mobilisées à cette fin dans des opérations clandestines pour identifier et ficher les personnes « récalcitrantes », les « meneurs », les gens qui posent

beaucoup trop de questions sur l'utilité ou la fiabilité du vaccin anti-Covid-19 provenant d'un laboratoire occidental. D'autres unités spécialisées dans le « changement comportemental en ligne » comme la 77ème brigade de l'armée britannique réalisent et gèrent des milliers de faux profils et des bots sur les réseaux sociaux pour façonner l'opinion. En général, pour les médias officiels, les bots sont accusés de propager des « fake news » sur les réseaux sociaux, mais ils occupent une place grandissante dans notre quotidien. Cette fois, c'est l'armée qui utilise ce système, alors que les catégories majoritaires de la population fréquentant les réseaux sociaux sont très faciles à être manipulées par une force dédiée à cette mission. Cette unité a été formée en 2010, à la veille du « Printemps arabe », une guerre hybride par ingénierie sociale ayant emporté certains régimes arabes en combinant de manière inédite des réseaux sociaux, une guérilla urbaine et une action militaire plus ou moins clandestine.

Le Dr. Bossche prévient qu'en l'état, les vaccinations de masse pourraient créer un « monstre impossible à arrêter » et les vaccinations de masse transformer le coronavirus relativement inoffensif que nous avons vu pour la première fois (SARS-cov-2) en une « arme biologique » mortelle. Le vaccin actuel, quant à lui, n'est pas seulement sur le point d'être complètement obsolète car l'immunité virale est rapidement atteinte ; il altère également de manière permanente la réponse immunitaire innée aux futurs variants du coronavirus, laissant les personnes vaccinées totalement vulnérables et sans défense contre l'exposition aux variantes mutantes du coronavirus. Le résultat net serait la possibilité très réelle d'un événement mondial de morts massives qui pourrait potentiellement tuer des centaines de millions de personnes et briser les économies mondiales, les gouvernements et des nations entières. Les vaccinés partagent tous des super souches qu'ils reproduisent dans leur propre corps. Paradoxalement, les personnes en bonne santé doivent éviter les vaccinés afin d'échapper aux super-souches qu'ils répandent.

Selon Anthony Tu, cité aussi plus haut, "la variole naturelle a été éradiquée, mais elle est un candidat potentiel pour devenir une arme bactériologique. Le bacille de l'anthrax a été utilisé comme arme par des terroristes aux États-Unis. Je crois qu'il ne serait pas étonnant que le nouveau coronavirus ait fuité lors d'un prototypage d'armes biologiques, à cause d'une mauvaise gestion des protocoles de sécurité ».

En 1997, Taïwan a été frappée par une épidémie de fièvre aphteuse qui a causé d'importantes pertes économiques parmi les éleveurs de porcs. Mais aux États-Unis, certains observateurs ont émis l'opinion que cette épidémie n'était pas due à une souche Taïwanaise mais à une souche qui provenait d'un institut de recherche de Lanzhou, dans la province de Gansu, en Chine.

Plus tard, j'ai posé la question à un institut de recherche à Taïwan, qui m'a répondu : 'C'est une possibilité, mais la vérité reste inconnue'. J'ai également eu l'opportunité de vérifier en posant la question à une personne chargée des armes bactériologiques au sein de l'Armée populaire de libération, qui a évidemment nié en bloc. Les initiateurs de ce type d'actions nieront toujours toute implication, même si cela était parfaitement intentionnel. C'est pourquoi la collecte d'information est essentielle. Les recherches sur les armes chimiques, bactériologiques et les poisons se tiennent dans le monde entier, et pas seulement contre les hommes, mais également contre le bétail et les céréales. Si vous savez à quelles recherches s'adonnent vos adversaires, vous pouvez déjà préparer une méthode de défense.

C'est assez glaçant et il faut éviter toute dérive paranoïaque. Ce sont des possibilités. Mais tous les États les prennent au sérieux si des virus mortels tombaient entre les mains de terroristes. Dans une conférence Bill Gates (encore lui) a déclaré que la prochaine guerre mondiale ce ne serait pas ça (image de la bombe atomique),

mais cela : (et il amène sur la scène un baril supposé de mixture tueuse composé de virus assassins). L'ennui, c'est que l'on pourrait aussi imaginer que le baril en question sort d'un laboratoire comme étant un vaccin. Mais bon, là tout le monde va se mettre à hurler disant que c'est une hypothèse complotiste pour les fous dangereux. Il vaudrait mieux effectivement, car ce genre d'idée est un saut dans le vide purement nihiliste. L'humanité n'est pas nihiliste et ce genre de projet ne pourrait germe que dans l'esprit d'un psychopathe fou furieux cherchant à tout prix une dépopulation mondiale. Reste à savoir si ce genre de cinglé peut marcher dans notre monde ou si sa perversion ne l'envoie pas d'emblée dans un hôpital psychiatrique.

Le Pentagone a donné 39 *millions* de dollars à *l'EcoHealth Alliance* du Dr Peter Daszak – l'organisation caritative qui a financé la recherche sur le coronavirus dans le laboratoire de Wuhan accusé d'être à l'origine de l'épidémie, selon des données fédérales… Des données fédérales consultées par le DailyMail.com révèlent que le Pentagone a donné 39 millions de dollars à *l'EcoHealth Alliance*, qui a financé un laboratoire à Wuhan, en Chine, entre 2013 et 2020. L'Institut de virologie de Wuhan est accusé d'être la source du Covid-19.

L'Australian Strategic Policy Institute a mis au jour un livre chinois qui prouve que les scientifiques militaires chinois ont travaillé au développement d'une « nouvelle ère d'armes génétiques. » Ces armes, promettent les scientifiques chinois, pourraient être « manipulées artificiellement en un virus de maladie humaine émergente, puis utilisées comme arme et déchaînées. »

Les coronavirus, dont un certain nombre provoquent des maladies respiratoires chez l'homme, sont mentionnés comme une classe de virus pouvant être facilement utilisés comme armes. En fait, les scientifiques chinois ont été encore plus explicites, soulignant dans leur article que le coronavirus qui cause le syndrome respiratoire aigu sévère, ou SRAS, était un candidat idéal pour une arme biologique.

Extrait du Bulletin :

Il s'est avéré par la suite que la lettre du Lancet avait été organisée et rédigée par Peter Daszak, président de *l'EcoHealth Alliance* de New York. L'organisation de Daszak a financé la recherche sur les coronavirus à l'Institut de virologie de Wuhan. Si le virus du SRAS2 s'était effectivement échappé de recherches qu'il a financées, Daszak serait potentiellement coupable. Ce conflit d'intérêts aigu n'a pas été déclaré aux lecteurs du Lancet. Au contraire, la lettre concluait : « Nous ne déclarons aucun intérêt concurrent. »

Les virologues comme Daszak avaient beaucoup à perdre dans l'attribution de la responsabilité de la pandémie. Pendant 20 ans, la plupart du temps sans attirer l'attention du public, ils ont joué un jeu dangereux. Dans leurs laboratoires, ils créaient régulièrement des virus plus dangereux que ceux qui existent dans la nature. Ils ont fait valoir qu'ils pouvaient le faire en toute sécurité et qu'en devançant la nature, ils pouvaient prédire et prévenir les « débordements » naturels… »

Les chercheurs de l'Institut de virologie de Wuhan, dirigés par le principal expert chinois des virus de chauves-souris, Shi Zheng-li ou « Bat Lady », ont organisé de fréquentes expéditions dans les grottes infestées de chauves-souris du Yunnan, dans le sud de la Chine, et ont collecté une centaine de coronavirus de chauves-souris différents.

Shi s'est ensuite associée à Ralph S. Baric, un éminent chercheur en coronavirus de l'université de Caroline du Nord. Leurs travaux ont porté sur l'amélioration de la capacité des virus de chauve-souris à s'attaquer à l'homme afin d' »examiner le potentiel d'émergence (c'est-à-dire le potentiel d'infection de l'homme) des CoV [coronavirus] de chauve-souris en circulation ».

Dans la poursuite de cet objectif, ils ont créé en novembre 2015 un nouveau virus en prenant le squelette du virus SARS1 et en remplaçant sa protéine de pointe par celle d'un virus de chauve-souris (connu sous le nom de SHC014-CoV). Ce virus fabriqué a été capable d'infecter les cellules des voies respiratoires humaines, du moins lorsqu'il a été testé contre une culture de laboratoire de ces cellules.

Baric avait mis au point, et enseigné à Shi, une méthode générale d'ingénierie des coronavirus de chauve-souris pour attaquer d'autres espèces. Les cibles spécifiques étaient les cellules humaines en culture et les souris humanisées.

Peter Daszak se félicite (se vante) d'avoir conçu le coronavirus du SRAS pour attaquer les cellules humaines.

Shi a entrepris de créer de nouveaux coronavirus présentant la plus grande infectivité possible pour les cellules humaines. Son plan consistait à prendre des gènes codant pour des protéines spike possédant une variété d'affinités mesurées pour les cellules humaines, allant de fortes à faibles. Elle a inséré ces gènes spike un par un dans le squelette d'un certain nombre de génomes viraux (« génétique inverse » et « technologie du clone infectieux »), créant ainsi une série de virus chimériques.

Ces virus chimériques seraient ensuite testés pour leur capacité à attaquer des cultures de cellules humaines (« in vitro ») et des souris humanisées (« in vivo »).

Le 9 décembre 2019, avant que le déclenchement de la pandémie ne soit généralement connu, Daszak a donné une interview dans laquelle il a parlé en termes élogieux de la façon dont les chercheurs de l'Institut de virologie de Wuhan avaient reprogrammé la protéine spike et généré des coronavirus chimériques capables d'infecter des souris humanisées.

« Et nous avons maintenant trouvé, vous savez, après 6 ou 7 ans de travail, plus de 100 nouveaux coronavirus liés au SRAS, très proches du SRAS », dit Daszak vers la 28e minute de l'interview.

« Certains d'entre eux pénètrent dans les cellules humaines en laboratoire, d'autres peuvent provoquer la maladie du SRAS dans des modèles de souris humanisées et sont impossibles à traiter avec des monoclonaux thérapeutiques et vous ne pouvez pas vous vacciner contre eux avec un vaccin.

Donc, elles représentent un danger clair et bien présent....

« Daszak : Eh bien je pense que... les coronavirus... on peut les manipuler en laboratoire assez facilement. La protéine spike est à l'origine d'une grande partie de ce qui se passe avec les coronavirus, dans le risque zoonotique. On peut donc obtenir la séquence, construire la protéine, et nous travaillons beaucoup avec Ralph Baric à l'UNC pour le faire. Insérer dans l'épine dorsale d'un autre virus et faire du travail en laboratoire.

Dans un style décousu, M. Daszak fait référence au fait qu'une fois que vous avez généré un nouveau coronavirus capable d'attaquer les cellules humaines, vous pouvez prendre la protéine de pointe et en faire la base d'un vaccin.

Le podcast fournit tous les détails, couvrant les origines du covid, la tentative de dissimulation et l'effondrement de la dissimulation.

Nous savons maintenant que la protéine spike utilisée dans les vaccins covid est en fait une arme biologique de l'armée chinoise communiste.

Nous savons donc aussi que les vaccins covid-19 sont des armes biologiques conçues pour exterminer l'humanité, puisqu'ils contiennent la protéine spike militarisée qui a été spécifiquement conçue pour attaquer les récepteurs ACE2 humains, qui existent partout dans le corps (pas seulement dans les poumons).

Jason Crow, membre de la commission des services armés et du renseignement de la Chambre des représentants américaine expliquait au Forum sur la sécurité de

l'Aspen Institute les dangers des armes biologiques capables de cibler des personnes spécifiques, grâce à l'obtention en amont de leur ADN ou de leurs données médicales.

Il donnait l'exemple de startups telles que 23andMe qui ont revendu des données génétiques anonymisées recueillies auprès de particuliers[448].

Joni Ernst, membre du sous-comité des menaces et des capacités émergentes de la commission des services armés du Sénat américain ajoutait que ces technologies pourraient aussi être utilisées pour cibler des animaux et ainsi provoquer des pénuries alimentaires…

En 2021, il avait été révélé que la société britannique *CignPost Diagnostics* proposant des tests PCR pour détecter le covid avait l'intention de vendre les écouvillons contenant l'ADN de ses clients à des tiers[449].

La Russie et la Chine poussent à promulguer l'article VI de la *Convention sur les armes biologiques* pour enquêter sur les États-Unis et l'Ukraine. L'ONU a tenu une réunion consultative entre les États parties à la Convention sur l'interdiction des toxines et des armes biologiques (BWTC), en vertu de l'article V. Gardez à l'esprit que c'est la première fois dans l'histoire que l'article V est utilisé. Une déclaration conjointe a été faite par plusieurs pays concernant les laboratoires biologiques américains en Ukraine, et ce qu'ils y faisaient. Nul doute que la Russie va apporter des preuves[450]…

Ce qui n'empêche nullement les américains de continuer[451] ! Dans un article récent, Platow souligne le financement de la recherche sur les agents pathogènes de l'anthrax au Kirghizistan. Il existe également des informations sur la création d'un « cluster biologique militaire » en Ouzbékistan, où l'USAID, associé au département d'État américain et au service de renseignement étranger CIA, en collaboration avec l'Agence américaine de réduction des menaces de défense (DTRA), est actif pour y travailler avec des biolaboratoires de niveau de sécurité 4. En outre, Platow rapporte : « Il existe également des informations selon lesquelles les États-Unis et le Royaume-Uni continuent de mener des recherches conjointes au Laboratoire central de référence du Kazakhstan (CRL) à Almaty. Début 2022, le Royaume-Uni a expédié un grand nombre d'échantillons de souches virales, d'équipements de laboratoire, d'appareils de diagnostic, etc. via la compagnie maritime britannique WN Shipping au premier semestre.

* *
*

[448] https://www.youtube.com/watch?v=Q6hctxu3X8Q

[449] https://www.telegraph.co.uk/news/2021/11/14/covid-test-firm-sell-swabs-carrying-customers-dna/

[450] https://bioclandestine.substack.com/p/russia-and-china-push-to-enact-article

[451] https://report24.news/die-usa-betreiben-auch-weiterhin-biolabore-in-grenznaehe-zu-russland-und-china/?feed_id=23461